



Colegio de Postgraduados

Dr. Jesús Moncada de la Fuente

**Director General**

Dr. Raúl Gerardo Obando Rodríguez

**Secretario Académico**

Lic. Rolando Ramos Escobar

**Secretario Administrativo**

Dr. Eugenio Carrillo Ávila

**Director del Campus Campeche**

Dr. Victorino Morales Ramos

**Director del Campus Córdoba**

Dr. Manuel Livera Muñoz

**Director del Campus Montecillo**

Dr. Filemón Parra Inzunza

**Director del Campus Puebla**

Dr. José Pimentel López

**Director del Campus San Luis Potosí**

Dr. Carlos Fredy Ortiz García

**Director del Campus Tabasco**

Dr. Juan Lorenzo Reta Mendiola

**Director del Campus Veracruz**

Dr. Ponciano Pérez Hernández

**Director de Educación**

® © Colegio de Postgraduados, 2012.

Subdirecciones de Educación en cada Campus

**Responsables de la información**

Dr. Ponciano Pérez Hernández

Mtro. Mauricio Antonio Carmona Arellano

Sra. Irlanda Arizbet Sandoval Quintero

Sra. Ma. Magdalena Zamora Hernández

**Edición, Formación Editorial y Corrección de Estilo**

C. Ricardo Reyes Sánchez

C. Roberto Moroni Quiroz Rodríguez

C. Luis Eduardo Espinoza Sánchez

C. Héctor Macorra López

**Apoyo de Servicio Social**

D.C.G. Alfonso Nares Valle

**Diseño Gráfico**

C 2012 Hecho e impreso en México. *Made and printed in Mexico.*

## Índice

<b>MENSAJE DEL DIRECTOR GENERAL .....</b>	<b>18</b>
<b>MISIÓN Y VISIÓN .....</b>	<b>20</b>
<b>RECONOCIMIENTO A ESTUDIANTES .....</b>	<b>21</b>
Felicitación por Trayectoria Académica .....	22
<b>ESTADÍSTICAS DE GRADUADOS .....</b>	<b>30</b>
Graduados por postgrado .....	31
Graduados por nacionalidad .....	32
<b>GENERACIÓN 2012 .....</b>	<b>33</b>
<i>Campus Campeche</i>	
Agricultura Tropical	
Maestría en Ciencias .....	34
PISTE MUKUL MANUEL JESÚS VELÁZQUEZ EHUAN PEDRO FRANCISCO	
<i>Campus Córdoba</i>	
Agroindustrias	
Maestría Tecnológica .....	35
BARRAGÁN AGUILAR MOISÉS MENDIETA TELLER JORGE FRANCISCO PÉREZ RAMÍREZ JACQUELINE	
<i>Campus Montecillo</i>	
Botánica	
Doctorado en Ciencias .....	36
AGUILAR BENÍTEZ GISELA	

BÁRCENAS ARGÜELLO MARÍA LUISA  
GARCÍA SÁNCHEZ ROSALVA  
RODRÍGUEZ CAMARILLO MARÍA GUADALUPE  
SUÁREZ ISLAS ALFONSO

Botánica

Maestría en Ciencias ..... 38

CALVO ARRIAGA AYNE OLIVA  
REYES MOLINA SAMANTA ADRIANA  
SALAZAR AGUILAR SANDRA

Edafología

Doctorado en Ciencias ..... 39

ARÉVALO GALARZA GUSTAVO ANTONIO  
CAMAS GÓMEZ ROBERTONY  
DÍAZ SERRANO FIDEL RENÉ  
GARCÍA MORALES SOLEDAD  
GASGA PEÑA ROSALINO  
MONROY ROMERO ALBERTO  
SÁNCHEZ VIVEROS GABRIELA  
URRIETA VELÁZQUEZ JOSÉ ALBERTO

Edafología

Maestría en Ciencias ..... 41

AGUILAR RAMÍREZ MARÍA DEL ROCÍO  
AGUILAR TLATELPA MARTÍN  
ARROYO VARGAS LEOPOLDO  
FLORES GONZÁLEZ DALILA  
GASTELUM OSORIO DELMA ARACELI  
GIL VALENZUELA JORGE ALBERTO  
GONZÁLEZ GERVACIO CATALINA  
HEREDIA ACUÑA CRISTINA  
HERNÁNDEZ HERNÁNDEZ ANTELMA  
JIMÉNEZ RUIZ MARIO  
LUCAS SANTOYO LUIS GUSTAVO  
MALDONADO PERALTA RAMIRO  
MENDIETA MUÑOZ LORENZO ANTONIO  
PINEDA MARÍN LUIS

RAMÍREZ GÓMEZ HUMBERTO  
RIVERA OLIVARES LAURA YOLANDA  
ROJAS ROJAS RAFAEL  
SAN MARTÍN HERNÁNDEZ CESAR  
SOLANO AGAMA ANA LUISA  
SUÁSTEGUI MÉNDEZ ENRIQUE  
TORRES HERNÁNDEZ MARÍA ISABEL  
TUCUCH HAAS CESAR JACIER

Fitosanidad

Entomología y Acarología

Doctorado en Ciencias ..... 46

MARTÍNEZ MARTÍNEZ TALINA OLIVIA  
MUÑIZ REYES ERICA  
PALOMARES PÉREZ MARTÍN  
RODRÍGUEZ REBOLLAR HILDA  
VELÁZQUEZ GONZÁLEZ JULIO CÉSAR

Entomología y Acarología

Maestría en Ciencias ..... 48

BARRIENTOS HERNÁNDEZ ISRAEL  
ESCUDERO GIFFARD GABRIELA GUADALUPE  
GARCÍA PALACIOS DANIEL  
GRIFALDO ALCÁNTARA PEDRO FABÍAN  
HERNÁNDEZ MORENO SALVADOR  
LÁZARO CASTELLANOS CARLOS  
MARTÍNEZ MORALES OSCAR  
ROJAS ROSAS VIANNEY  
VALENCIA DOMÍNGUEZ HEDDY MARILÚ  
VÁSQUEZ CHAN ADRIANO  
ZAMORA MACORRA ERIKA JANET

Fitosanidad

Fitopatología

Doctorado en Ciencias ..... 51

SANDOVAL LUNA RUTH  
VALLEJO PÉREZ MOISÉS ROBERTO

Fitopatología	
Maestría en Ciencias .....	52

ALONSO BARRERA BERENICE  
DOMÍNGUEZ MONGE SANTIAGO  
DURÁN PERALTA ELISA  
ESQUIVEL CHÁVEZ FABIOLA  
FIERRO CORRALES DAGOBERTO  
FLORES SÁNCHEZ JORGE LUIS  
GARCÍA ESPINOZA JESÚS ANTONIO  
GONZÁLEZ BACA GUADALUPE  
GONZÁLEZ FIERRO PAULINA HAYDEÉ  
MAGOS GARCÍA KESIA  
MORALES CABRERA MERCEDES  
SALAZAR ORDAZ LILIANA  
SÁNCHEZ BAUTISTA ALMA  
SUASTE DZUL ALBA PRISCILIA

Forestal	
Maestría en Ciencias .....	55

BARRERA REYES MIGUEL ÁNGEL  
CASTILLO FLORES JESÚS DANIEL  
HERNÁNDEZ PÉREZ DISRAELI  
MARTÍNEZ MOLINA GABRIEL  
MONTIEL OSCURA DIEGO  
MORALES GONZÁLEZ ERICK  
ROJAS LÓPEZ ODILIA  
SORIANO ESPINOSA GRACIELA BELEM

Hidrociencias	
Doctorado en Ciencias .....	57

CAN CHULIM ÁLVARO  
CARRERA VILLACRÉS DAVID VINICIO  
CASTRO LUNA ISRAEL  
MARTÍNEZ JOSÉ JUAN  
MERCADO FERNÁNDEZ TEOBALDIS  
RAMÍREZ FERMÍN PASCUAL  
RODRÍGUEZ GONZÁLEZ AGUSTÍN

Hidrociencias	
Maestría en Ciencias .....	59
AVELAR ROBLERO JUAN URIEL	
LÓPEZ GARCÍA ALMA DELIA	
PAREDES SANTAELLA ANDRÉS	
ROBLERO MÉNDEZ EMMANUEL	
TERRAZAS MENDOZA LILIANA	
Recursos Genéticos y Productividad	
Fisiología Vegetal	
Doctorado en Ciencias .....	61
RANGEL ESTRADA SANDRA ELOÍSA	
Fisiología Vegetal	
Maestría en Ciencias .....	62
HERNÁNDEZ GARCÍA EVELIA	
JUÁREZ CRUZ AÍDA	
MARTÍNEZ CHÁVEZ RAÚL	
MOSQUEDA LÁZCARES GABRIELA	
ROMERO FÉLIX CELIA SELENE	
VILLEGAS VELÁZQUEZ ITZEL	
Fruticultura	
Doctorado en Ciencias .....	64
VÁZQUEZ HERNÁNDEZ MARCOS VENTURA	
Fruticultura	
Maestría en Ciencias .....	65
ÁLVAREZ VARGAS JUAN EMILIO	
ESTRADA NOLASCO CELIA	
MUÑOZ LAZCANO ANA ANGÉLICA	
SALGADO MERAZ LILIA	
Ganadería	
Doctorado en Ciencias .....	66
ALFONSO RUIZ EDY	

ÁVILA RAMOS FIDEL  
CAB JIMÉNEZ FRANCISCO ENRIQUE  
CHAN DÍAZ DAVID JESÚS  
HERNÁNDEZ CRUZ LAURA  
JIMÉNEZ GUILLÉN RÉGULO  
LEE RANGEL HÉCTOR AARÓN  
MARTÍNEZ GARCÍA JOSÉ ANTONIO  
OLVERA HERNÁNDEZ ABUNDIO  
ORTEGA NAVARRO GILBERTO CARLOS  
ORTIZ SALAZAR JORGE ALBERTO  
ROMERO MAYA ÁNGEL MARTÍN

Ganadería

Maestría en Ciencias ..... 69

ARENAS BÁEZ PABLO  
CRUZ ESPINOZA FRANCISCO  
ESTRADA GODOY JESÚS  
LIRA CASAS RAYMUNDO  
MENDOZA MENDOZA MOISÉS GERARDO  
ROJAS GARCÍA ADELAIDO RAFAEL  
SANTOS CHÁVEZ YESENIA ALMA

Genética

Doctorado en Ciencias ..... 71

DE TEODORO PARDO CLAUDIA VERÓNICA  
SILVA CIFUENTES EDISÓN GASTÓN  
UTRERA QUINTANA FERNANDO

Genética

Maestría en Ciencias ..... 72

CONTRERAS TOLEDO AREMI REBECA  
COYAC RODRÍGUEZ JOSÉ LUIS  
DOMÍNGUEZ PERALES LUIS ANTONIO  
FLORES ESPINOSA BLANCA BERENICE  
HERNÁNDEZ ESPINOSA NAYELLI  
MUÑOZCANO RUIZ MÁXIMINO  
RIVADENEIRA RUALES JORGE ESTEBAN  
SILVA PÉREZ VIRIDIANA



<p style="text-align: center;">Producción de Semillas</p> <p style="text-align: right;">Doctorado en Ciencias ..... 74</p> <p>GONZÁLEZ PÉREZ ENRIQUE RAMÍREZ MA. ELENA</p>	
<p style="text-align: center;">Producción de Semillas</p> <p style="text-align: right;">Maestría en Ciencias ..... 75</p> <p>LUNA MENA BETHEL MARINA CHAVARRIETA YAÑEZ JUAN MANUEL GONZÁLEZ ESPINOSA JUAN GUERRA GARCÍA EVELÍN JAZMÍN HERNÁNDEZ RAMÓN JUDITH RAMÍREZ SÁNCHEZ OBED</p>	
<p style="text-align: center;">Socioeconomía, Estadística e Informática</p> <p style="text-align: center;">Cómputo Aplicado</p> <p style="text-align: right;">Maestría en Ciencias ..... 76</p> <p>CHAVARRIETA YAÑEZ JUAN MANUEL GONZÁLEZ ESPINOSA JUAN GUERRA GARCÍA EVELIN JAZMÍN HERNÁNDEZ RAMÓN JUDITH RAMÍRE SÁNCHEZ OBED</p>	
<p style="text-align: center;">Socioeconomía, Estadística e Informática</p> <p style="text-align: center;">Desarrollo Rural</p> <p style="text-align: right;">Doctorado en Ciencias ..... 78</p> <p>DURÁN BARRIOS JUANA MARÍA ANTONIA LÓPEZ GAYTÁN JOSÉ MONTEJO CÓRDOVA ROYMAN PÉREZ FLORES NORMA ANDREA POMBOZA TAMAQUIZA PEDRO PABLO</p>	
<p style="text-align: center;">Desarrollo Rural</p> <p style="text-align: right;">Maestría en Ciencias ..... 80</p> <p>BAÑOS LÓPEZ BEATRIZ LEONARDA</p>	

CHÁVEZ LÓPEZ ONÉSIMO  
CONTRERAS CONTRERAS ELSA ANGÉLICA  
GARCÍA DÁVILA ALEJANDRINA  
GARCÍA GALLO CLARA  
GONZÁLEZ BURGOS GERARDO  
GONZÁLEZ MOLOTLA RUTH VERÓNICA  
GONZÁLEZ SIERRA EMMA RUBÍ  
MEDRANO RODRÍGUEZ MARIA VIANEY  
MÉNDEZ BAUTISTA CLARA LUZ  
MORENO GAYTÁN SILVIA IVETH  
RUIZ MENDOZA ALMA DELIA  
SÁNCHEZ PÉREZ LUIS ANTONIO  
SANDOVAL GARCÍA ÁNGEL  
VACA PARRA MARIO  
VELÁZQUEZ HERNÁNDEZ ANGÉLICA

Economía

Doctorado en Ciencias ..... 84

BERTRAND MARTÍNEZ TONATIUH  
BORJA BRAVO MERCEDES  
UC HERNÁNDEZ CRUZ ALBERTO

Economía

Maestría en Ciencias ..... 85

ANTONIO GONZÁLEZ JACOB  
ACUAYTE VALDÉS MARÍA DEL CONSUELO  
AGUILAR ESTRADA ALMA ESTHER  
ALMORA BUSTOS ISRAEL  
ARENAS HERNÁNDEZ ANA MARÍA  
CERVANTES ÁNGELES ALICIA  
COBIÁN ROMERO LIZBETH  
CORTÉS TINOCO GUILLERMO FELIPE  
GALÁN SUÁREZ ERIKA PAOLA  
GARCÍA JUÁREZ JOSÉ DE JESÚS  
GÓMEZ UGALDE SANDRA GABRIELA  
LEÓN HERRERA ALBERT  
LOZANO LUIS JESÚS  
MOLINA GÓMEZ JORGE NERY  
PÉREZ MARTÍN ALBERTO ORLANDO

PRIETO CORNEJO MARÍA DEL ROCÍO  
ROMERO RANGEL LUZ MARÍA  
SÁNCHEZ GONZÁLEZ CARMEN LISSETTE  
SÁNCHEZ GONZÁLEZ MIGUEL ÁNGEL  
TREJO LÓPEZ MARINA PAULA

Estadística

Doctorado en Ciencias ..... 90

HERNÁNDEZ JARQUÍN JUAN DIEGO

Estadística

Maestría en Ciencias ..... 91

CELIS EUAN DAVID ISRAEL  
DE LA HUERTA CONTRERAS VIOLETA  
GARCÍA SALINAS YAZMÍN  
LÓPEZ CRUZ MARCO ANTONIO  
MONTES RIVERA FREDY YAIR  
RUIZ GONZÁLEZ ALBERTO  
SALINAS RUIZ VÍCTOR

Agronegocios

Maestría Tecnológica ..... 93

ALATORRE MARTÍNEZ SENEN  
ARROYO VÁZQUEZ ULISES  
BRAGA GOTUZZO ALINE  
CARREÑO MALDONADO MARÍA DEL SOCORRO  
CUEVAS REYES HUMBERTO  
ESCOBAR PIEDAD CRISTOBAL  
GONZÁLEZ CAPISTRAN ARTURO  
GONZÁLEZ ROBLEDO ARMANDO  
RIOS ANGÉLES JULIAN RUBÉN  
SANTOS LAVALLE RODOLFO

*Campus Puebla*

Estrategias para el Desarrollo Agrícola Regional

Doctorado en Ciencias ..... 96

CONTRERAS CORTÉS LEONARDO ERNESTO ULISES

DÍAZ NUÑEZ FERNANDO OCTAVIO DEL CARMEN  
GASPAR GÉNICO JOSÉ ÁNGEL  
GONZÁLEZ FLORES EDUARDO  
HERNÁNDEZ FLORES LINA  
LUNA FERNÁNDEZ VÍCTOR GENARO  
LUNA GUEVARA MARÍA LORENA  
MARTIÑÓN MARTÍNEZ ANTOLÍN SILVESTRE  
MOSQUERA ALDANA VLASHKIV  
RIVERA PINEDA FRANKLIN  
SALAZAR ROJAS VICTOR MANUEL  
TLAPA ALMONTE MARGARITA

Estrategias para el Desarrollo Agrícola Regional

Maestría en Ciencias .....

99

ABREGO CASTILLO HIMELDA  
ALONSO PERÉZ ROSA  
BAUTISTA RAMÍREZ IXCHEL  
CABRERA OLAYA LILIANA  
CARREÓN HERRERA NAYELI ITZELL  
CARRILLO ÁNGELES REBECA YURANI  
CORONADO FLORES VIOLETA  
CRUZ ROMERO ELIZABETH  
FLORES LÓPEZ AZUCENA ISABEL  
FLORES PARTIDA VÍCTOR  
GALINDO DE JESÚS GERARDO  
GARCÍA MACEDA JESÚS  
GARCÍA SÁNCHEZ ISABEL  
GARCÍA VALENZUELA MIGUEL ÁNGEL  
HERRERA PÉREZ LUSMILA  
LÁRRAGA SÁNCHEZ NOÉ  
LEYVA GARCÍA MA. ISELA  
MEDINA GALICIA ALFONSO  
MORALES GALVÁN INOENCIA  
MUÑOZ TLAHUIZ FAVIOLA  
OLMOS RAMÍREZ YANNET  
RAMÍREZ PÉREZ ANA ROSA  
RAMÍREZ TORRES ROSAURA  
ROJAS TIEMPO JAVIER  
ROMERO ROMANO CARLOS OSVALDO  
ROMO EVARISTO MARISOL

SÁNCHEZ CADENA DULCE MARÍA  
SANTOS HERNÁNDEZ RENÉ  
SOTO REYES VIANEY  
TOMÉ HERNÁNDEZ GRISELDA  
TORRES NAVA DANIEL

Desarrollo Rural Territorial Sustentable  
Maestría Tecnológica ..... 107

CASTRO BLANDÓN JOSÉ JAVIER  
ESPINOZA EDWARD JOSÉ  
GONZÁLEZ MARTÍNEZ SAÚL ENRIQUE  
GUTIÉRREZ SEQUEIRA MARTHA DEYANIRE  
HERNÁNDEZ HERRERA ZAYDA LISSETH  
MEZA ROJAS MARÍA ASUNCIÓN

Desarrollo Sostenible de Zonas Indígenas  
Maestría Tecnológica ..... 109

ARCOS LÓPEZ ENRIQUE  
BALBUENA RAMÍREZ JAQUELINA  
EMBRIS BERNAL FELIPE FLOCELO  
EMBRIS JIMÉNEZ OMAR  
GONZÁLEZ GARCÍA JOSUÉ ELIUD  
LÓPEZ PÉREZ ARNULFO  
NÁJERA NÁJERA HUMBERTO  
ROJAS LÓPEZ BONIFACIO  
ROSENDO ROSENDO GIL ANDRÉS  
BENAVIDES BAÑALES JOSÉ ALFONSO

Desarrollo y Gestión de Sistemas Ganaderos ..... 112  
Maestría Tecnológica

DE LOS SANTOS PARADA TIBURCIO  
GARCÍA BONILLA DULCE VIOLETA  
LAGUNES RIVERA SERGIO ALBERTO

*Campus San Luis Potosí*

Prestación de Servicios Profesionales  
Maestría Tecnológica ..... 113

ÁLVAREZ TORRES GABRIELA  
AMADOR GUTIÉRREZ GONZALO RAFAEL  
ÁNGELES ESPINO ALEJANDRO  
ARCOS ÁVILA BLANCA YESENIA  
ARREOLA SEGURA JOSÉ ANTONIO  
ASCENCIO GRAJEDA HUMBERTO  
CANETT RIVAS IVONNE  
CARRERA GONZÁLEZ JOSÉ  
CASTILLO FERNÁNDEZ DALIA IZTAZIHUATL  
CASTRO HERRERA MANUEL  
CORIA URIBE JOEL  
CORRAL GARZA JUAN  
DEHESA PÉREZ LUIS EDGARDO  
DEL RAZO MERCADO ROBERTO  
DÍAZ CORTEZ JOAQUÍN  
DUARTE GALAZ MARLÉN  
DURÁN JUÁREZ JUAN ANTONIO  
ESPINOSA SÁNCHEZ MANUEL ANTONIO  
ESPINOZA DOMÍNGUEZ ROMEO  
ESPINOZA MOSQUEDA MARÍA ASUNCIÓN  
FAVELA GARCÍA REY GASPAR  
FERIA LUJÁN LORENZA  
GAHONA CANTÓN ALONSO JOSÉ  
GALLEGOS SOTO MIGUEL ÁNGEL  
GARCÍA MERCADO MANUEL  
GÓMEZ GONZÁLEZ FRANCISCO SANTIAGO  
GUERRA MÁRQUEZ CARLOS HUMBERTO  
HERNÁNDEZ RODRÍGUEZ MARÍA GUADALUPE  
HERRERA PINEDA RAMIRO  
JIMÉNEZ ROMO EFRAÍN  
LARA OSORIO JAVIER  
LARENAS SERVÍN SARA ESTHER  
LERA LÓPEZ HUMBERTO ARTURO  
LESCAS VÁSQUEZ DULCE MARÍA  
LÓPEZ FRANCO JULIO ALFREDO  
LÓPEZ LÓPEZ DORA MARÍA  
LÓPEZ MORALES KARLA LILLY  
MADERA PACHECO ZULEMA PATRICIA  
MADRIGAL AYALA JESÚS GUILLERMO  
MARÍN OSORIO SERGIO ALFONSO  
MÁRQUEZ ALGARA MANUEL ENRIQUE

MARTÍNEZ HERNÁNDEZ CLAUDIA ANGÉLICA  
MARTÍNEZ RICARDO  
MATA LÓPEZ TEREZA  
MELÉNDREZ GÁMEZ ROSARIO  
MENA SALAS PATRICIA DEL ROCÍO  
MÉNDEZ CAÑAVERAL CARLOS ALBERTO  
MORALES LÓPEZ VERÓNICA  
MORENO HEREDIA DELIO JESÚS  
MURILLO CAMACHO ANDREA  
OLGUÍN ESPINOZA VÍCTOR MANUEL  
OLIVARRÍA ZEPEDA MARIELA YENISEI  
OROZCO LORETO JOSÉ MARTÍN  
OROZCO ORTEGA LUZ ANTONIA  
ORTEGA FERNÁNDEZ ISARO  
ORTEGA FERNÁNDEZ LIZETH  
PADILLA LINARES ANTONIO  
PADILLA UVENCE RAÚL  
PARISSI ARAU GILBERTO  
PARTIDA ACOSTA BLANCA NELLY  
PEÑA BARRAZA ANGELBERTO  
PEÑALOZA LUGO INÉS  
PEÑUELAS ROMO RAMÓN  
PINTOR ANGUIANO RAFAEL  
PULIDO MURGUÍA RENÉ  
RAMÍREZ CID RAÚL  
RAMÍREZ GONZÁLEZ BERNABÉ  
RAMÍREZ GUTIERREZ JOEL ISAAC  
RAMÍREZ RODRÍGUEZ SIGILBERTO VLADIMIR  
RAMÍREZ VELÁSQUEZ CARMELO  
RINCÓN DELGADO MONICA ODILA  
RÍOS OLIVOS VICENTE  
RIVERA GUILLÉN EDMUNDO  
RODRÍGUEZ ALBA RAFAEL  
ROJAS DEL REAL ESTELA  
ROMERO BOCK JORGE RADAMÉS  
ROMERO PEÑALOZA SERGIO  
SALAS PATIÑO RAMÓN  
SÁNCHEZ ROLDÁN BALFRE  
SANTIAGO SOLANO ALMA DELIA  
SANTOS HERNÁNDEZ JAIME  
SILVA HUERTA RICARDO

TREJO LUNA HERREJÓN SALVADOR MIGUEL  
VALDEZ VALENZUELA FERNANDO  
VIVANCO GONZÁLEZ JAQUELINA  
ZEBADÚA PENAGOS FREDDY

*Campus Tabasco*

Producción Agroalimentaria en el Trópico  
Doctorado por Investigación ..... 135

HINOJOSA CUELLAR JOSÉ ALFONSO

Producción Agroalimentaria en el Trópico  
Maestría en Ciencias ..... 136

ALVARADO SANTIAGO FRANCIS DE JESÚS  
ALVAREZ CONTRERAS IVANNA DE LIZETH  
BUSTAMANTE SASTRÉ VLADIMIR  
CORREA SÁNCHEZ ELIZABETH  
GÓMEZ GARCÍA ERIKA  
MARTÍNEZ MÁRQUEZ CARLOS ALBERTO  
MAY ARIAS GERMÁN  
NARANJO GONZÁLEZ JOSÉ ALBERTO  
OSORIO MIRANDA MATEO  
PÉREZ BRITO EVELYN  
SÁNCHEZ OCAÑA GUSTAVO  
SÁNCHEZ SÁNCHEZ HÉCTOR  
VÁZQUEZ HERNÁNDEZ LORENA  
ZAPATA MADRIGAL CRISTÓBAL

*Campus Veracruz*

Agroecosistemas Tropicales  
Doctorado en Ciencias ..... 140

ABATO ZÁRATE MARYCRUZ  
AGUAS RENDÓN TERESA  
ALVARADO CASTILLO GERARDO  
CANDELARIA MARTÍNEZ BERNARDINO  
CHIQUITO CONTRERAS ROBERTO GREGORIO  
CRUZ ROSALES MA. MAGDALENA  
FLOTA BAÑUELOS CAROLINA  
SOLÍS GUZMÁN BLANCA FLOR



ALBALAT BOTANA AMPARO  
CRUZ BAUTISTA PATRICIA  
CRUZ SALAS LLUVIA LISSETTE  
INURRETA AGUIRRE HÉCTOR DANIEL  
LANGO REYNOSO VERÓNICA  
MENA GUILLERMO JOSÉ MANUEL  
MENDOZA GARCÍA RAFAELA  
NAHMAD MOLINARI DANIEL

## Mensaje del Director General

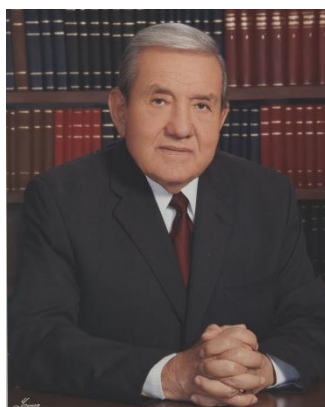

### Estimadas Graduadas y Estimados Graduados

Hoy es un día memorable, para Ustedes y sus Familias. Ya que el Colegio de Postgraduados, les confiere el grado de Maestría o Doctorado. Este logro es una prueba fehaciente de su capacidad de trabajo, estudio y dedicación.

Sus retos en el futuro inmediato: trabajar, servir, ayudar, participar, colaborar, utilizar lo aprendido y seguir aprendiendo, con un afán de mejoramiento continuo. Contribuir a la educación, capacitación y vinculación. Investigar e innovar, para trascender y dejar huella; enfrentarán desafíos, que representarán oportunidades para utilizar los conocimientos adquiridos en beneficio de la sociedad.

En este proceso, reconocerán que la realidad es compleja, y que su entendimiento amerita la integración de saberes, por lo que en ocasiones requerirán el apoyo de sus colegas, de otras especialidades y de otras instituciones. Recuerden que no están solos, que existen comunidades de académicos y científicos, nacionales y extranjeras.

Por ello, mantengan contacto con el Colegio, con sus profesores, compartan con ellos sus experiencias y sus problemas. Contribuyan a que el Colegio responda a los desafíos regionales, nacionales y globales en relación a: seguridad y soberanía alimentaria, sustentabilidad económica, ecológica y social; cambio climático, aprovechamiento de fuentes alternativas de energía para depender menos del petróleo y a la reducción de gases efecto-invernadero por su contribución al calentamiento global.

El Contexto Global es de crisis financiera, alimentaria, energética y ecológica, agravada por la realidad del cambio climático. En México, crisis asociada con pobreza y desempleo; exiguo crecimiento de la economía; necesidad de crecer, de crear empleos, aumentar capacidad de compra, y de dar oportunidad a muchos jóvenes que ni estudian ni trabajan. Es necesario revalorar, apoyar y aprovechar el potencial de aporte del sector rural al desarrollo del país. A que tengamos un México más justo.

Necesitamos un mayor crecimiento económico, mediante proyectos productivos que generen empleo, que se mejore la capacidad de compra, lo cual contribuirá a reducir la pobreza y sus

consecuencias: desigualdad, desnutrición, limitado acceso a la educación, subdesarrollo y deterioro ambiental.

Tengan presente, que el conocimiento adquiere su máximo valor, cuando es utilizado para: innovar, cambiar, beneficiar y generar bienestar, calidad de vida y equidad.

Para Ustedes, como postgraduados en las ciencias agrícolas, lo anterior; implica contribuir a hacer más eficiente la producción de: mas y mejores alimentos, materias primas y biocombustibles; sin deteriorar nuestros recursos naturales: suelo, agua, flora, fauna y paisaje. Aunado al desarrollo de Servicios Ambientales.

Pero para lograr lo anterior, se requieren Ciudadanos Responsables –innovadores, comprometidos, solidarios, honestos, activos y valientes-. En el Colegio, tenemos la convicción y la esperanza que muchos de Ustedes lo serán, que ocuparán un lugar en la sociedad, pues demostrarán con hechos, su capacidad de interacción, dialogo, concertación y cumplimiento de compromisos con otros actores de la sociedad.

Sus afanes y aportaciones, generarán beneficios, habrá beneficiados. Recibirán reconocimiento, trascenderán y dejarán huella. Honrarán su nombre y a su Familia, así como al Colegio, su Alma Mater.

Afectuosamente

Dr. Jesús Moncada de la Fuente  
Director General



## MISIÓN

El Colegio de Postgraduados es una institución educativa que genera, difunde y aplica conocimiento para el manejo sustentable de los recursos naturales, la producción de alimentos nutritivos e inocuos y el mejoramiento de la calidad de vida de la sociedad.



## VISIÓN

El Colegio de Postgraduados es una comunidad comprometida con la sociedad que fomenta el desarrollo personal, la creatividad académica y la generación de conocimiento colectivo para trascender al existente, a las ideologías y a la estructura disciplinaria. Reafirma los valores de la sociedad cultivando y enriqueciendo la mente y el espíritu de los individuos. Sus modelos educativos y organizacionales están actualizados y en superación permanente. Sus estudiantes, profesores, ex alumnos y personal de apoyo buscan esos objetivos en un contexto de libertad con responsabilidad. Impulsa la iniciativa, la integridad y la excelencia académica en un ambiente de humanismo, honradez, trabajo creativo y civilidad. Sus hallazgos como Centro Público de Investigación están al servicio de la sociedad.

## RECONOCIMIENTO A ESTUDIANTES

El procedimiento reglamentario establecido para el otorgamiento de los Reconocimientos Académicos del Colegio de Postgraduados aprobado por su H. Junta Directiva el 24 de mayo de 2007 apunta en su Capítulo Tercero, Artículo 10º que los reconocimientos que otorga el Colegio a sus estudiantes de Maestría y Doctorado en Ciencias son: Felicitación por Trayectoria Académica; Felicitación por Trabajo de Investigación; Felicitación por Presentación de Examen de Grado; y Mención Honorífica.

## FELICITACIÓN POR TRAYECTORIA ACADÉMICA

El Artículo 11º menciona que este tipo de distinción podrá ser otorgada únicamente a aquellos graduados que hayan mantenido un promedio general ponderado durante sus estudios en el Colegio de Postgraduados de por lo menos 9.6 (nueve punto seis) y que todas sus calificaciones sean de 9.0 (nueve punto cero) o más en las asignaturas de su plan de estudios. Habiendo cumplido los créditos establecidos para su programa académico de maestría o doctorado en ciencias, según sea el caso. Los graduados que en esta Ceremonia reciben dicha distinción son:



### **AGUAS RENDÓN TERESA**

Campus: Veracruz  
Posgrado: Agroecosistemas Tropicales  
Grado: Doctora en Ciencias



### **BORJA BRAVO MERCEDES**

Campus: Montecillo  
Posgrado: Socioeconomía, Estadística e Informática  
Orientación: Economía  
Grado: Doctora en Ciencias



### **CAMAS GÓMEZ ROBERTONY**

Campus: Montecillo  
Posgrado: Edafología  
Orientación: Edafología  
Grado: Doctor en Ciencias



### **CANDELARIA MARTÍNEZ BERNARDINO**

Campus: Veracruz  
Posgrado: Agroecosistemas Tropicales  
Grado: Doctor en Ciencias



**CARRERA VILLACRÉS DAVID VINICIO**

Campus: Montecillo  
Posgrado: Hidrociencias  
Grado: Doctor en Ciencias



**CASTRO LUNA ISRAEL**

Campus: Montecillo  
Posgrado: Hidrociencias  
Grado: Doctor en Ciencias



**CRUZ ROSALES MA. MAGDALENA**

Campus: Veracruz  
Posgrado: Agroecosistemas Tropicales  
Grado: Doctora en Ciencias



**FLOTA BAÑUELOS CAROLINA**

Campus: Veracruz  
Posgrado: Agroecosistemas Tropicales  
Grado: Doctora en Ciencias



**GARCÍA MORALES SOLEDAD**

Campus: Montecillo  
Posgrado: Edafología  
Grado: Doctora en Ciencias



**HERNÁNDEZ FLORES LINA**

Campus: Puebla  
Posgrado: Estrategias para el Desarrollo Agrícola Regional  
Grado: Doctora en Ciencias



**LUNA FERNÁNDEZ VÍCTOR GENARO**

Campus: Puebla  
Posgrado: Estrategias para el Desarrollo Agrícola Regional  
Grado: Doctor en Ciencias



**LUNA GUEVARA MARÍA LORENA**

Campus: Puebla  
Posgrado: Estrategias para el Desarrollo Agrícola Regional  
Grado: Doctora en Ciencias



**MARTÍNEZ JOSÉ JUAN**

Campus: Montecillo  
Posgrado: Hidrociencias  
Grado: Doctor en Ciencias



**MUÑIZ REYES ERICA**

Campus: Montecillo  
Posgrado: Fitosanidad  
Orientación: Entomología y Acarología  
Grado: Doctora en Ciencias





**RIVERA PINEDA FRANKLIN**

Campus: Puebla  
Posgrado: Estrategias para el Desarrollo Agrícola Regional  
Grado: Doctor en Ciencias



**SALAZAR ROJAS VICTOR MANUEL**

Campus: Puebla  
Posgrado: Estrategias para el Desarrollo Agrícola Regional  
Grado: Doctor en Ciencias



**SILVA CIFUENTES EDISÓN GASTÓN**

Campus: Montecillo  
Posgrado: Recursos Genéticos y Productividad  
Orientación: Genética  
Grado: Doctor en Ciencias



**VALLEJO PÉREZ MOISÉS ROBERTO**

Campus: Montecillo  
Posgrado: Fitosanidad  
Grado: Doctor en Ciencias



**ALBALAT BOTANA AMPARO**

Campus: Veracruz  
Posgrado: Agroecosistemas Tropicales  
Grado: Maestra en Ciencias



**ARROYO VARGAS LEOPOLDO**

Campus: Montecillo  
Posgrado: Edafología  
Grado: Maestro en Ciencias



**AVELAR ROBLERO JUAN URIEL**

Campus: Montecillo  
Posgrado: Hidrociencias  
Grado: Maestro en Ciencias



**BAUTISTA RAMÍREZ IXCHEL**

Campus: Puebla  
Posgrado: Estrategias para el Desarrollo Agrícola Regional  
Grado: Maestra en Ciencias



**CALVO ARRIAGA AYNE OLIVA**

Campus: Montecillo  
Posgrado: Botánica  
Grado: Maestra en Ciencias



**GARCÍA DÁVILA ALEJANDRINA**

Campus: Montecillo  
Posgrado: Socioeconomía, Estadística e Informática  
Orientación: Desarrollo Rural  
Grado: Maestra en Ciencias



**GARCÍA ESPINOZA JESÚS ANTONIO**

Campus: Montecillo  
Posgrado: Fitosanidad  
Orientación: Fitopatología  
Grado: Maestro en Ciencias



**GARCÍA VALENZUELA MIGUEL ÁNGEL**

Campus: Puebla  
Posgrado: Estrategias para el Desarrollo Agrícola Regional  
Grado: Maestro en Ciencias



**JUÁREZ CRUZ AÍDA**

Campus: Montecillo  
Posgrado: Recursos Genéticos y Productividad  
Orientación: Fisiología Vegetal  
Grado: Maestra en Ciencias



**LANGO REYNOSO VERÓNICA**

Campus: Veracruz  
Posgrado: Agroecosistemas Tropicales  
Grado: Maestra en Ciencias



**MAGOS GARCÍA KESIA**

Campus: Montecillo  
Posgrado: Fitosanidad  
Orientación: Fitopatología  
Grado: Maestra en Ciencias



**MOLINA GÓMEZ JORGE NERY**

Campus: Montecillo  
Posgrado: Socioeconomía, Estadística e Informática  
Orientación: Economía  
Grado: Maestro en Ciencias



**MORENO GAYTÁN SILVIA IVETH**

Campus: Montecillo  
Posgrado: Socioeconomía, Estadística e Informática  
Orientación: Desarrollo Rural  
Grado: Maestra en Ciencias



**PINEDA MARÍN LUIS**

Campus: Montecillo  
Posgrado: Edafología  
Grado: Maestro en Ciencias



**RIVADENEIRA RUALES JORGE ESTEBAN**

Campus: Montecillo  
Posgrado: Recursos Genéticos y Productividad  
Orientación: Genética  
Grado: Maestro en Ciencias



**ROMERO ROMANO CARLOS OSVALDO**

Campus: Puebla  
Posgrado: Estrategias para el Desarrollo Agrícola Regional  
Grado: Maestro en Ciencias



**TOMÉ HERNÁNDEZ GRISELDA**

Campus: Puebla  
Posgrado: Estrategias para el Desarrollo Agrícola Regional  
Grado: Maestra en Ciencias



**TORRES NAVA DANIEL**

Campus: Puebla  
Posgrado: Estrategias para el Desarrollo Agrícola Regional  
Grado: Maestro en Ciencias

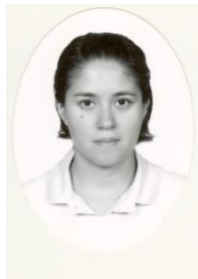

**VILLEGAS VELÁZQUEZ ITZEL**

Campus: Montecillo  
Posgrado: Recursos Genéticos y Productividad  
Orientación: Fisiología Vegetal  
Grado: Maestra en Ciencias



**ZAMORA MACORRA ERIKA JANET**

Campus: Montecillo  
Posgrado: Fitosanidad  
Orientación: Entomología y Acarología  
Grado: Maestra en Ciencias



ESTADÍSTICAS DE GRADUADOS

## Graduados(as) por postgrado

Campus Campeche	Doctorado por Investigación					Doctorado en Ciencias					Maestría en Ciencias					Maestría Tecnológica					Tot Gral
	Nac	Ext	Muj	Hom	Tot	Nac	Ext	Muj	Hom	Tot	Nac	Ext	Muj	Hom	Tot	Nac	Ext	Muj	Hom	Tot	
Agricultura Tropical	0	0	0	0	0	0	0	0	0	0	2	0	0	2	2	0	0	0	0	0	2
<b>Campus Córdoba</b>																					
Agroindustrias	0	0	0	0	0	0		0	0	0	0	0	0	0	0	2	1	1	2	3	3
<b>Campus Montecillo</b>																					
Agronegocios	0	0	0	0	0	0	0	0	0	0	0	0	0	0	0	9	1	2	8	10	10
Botánica	0	0	0	0	0	5	0	4	1	5	3	0	3	0	3	0	0	0	0	0	8
Cómputo Aplicado	0	0	0	0	0	0	0	0	0	0	5	0	2	3	5	0	0	0	0	0	5
Desarrollo Rural	0	0	0	0	0	4	1	2	3	5	16	0	11	5	16	0	0	0	0	0	21
Economía	0	0	0	0	0	3	0	1	2	3	20	0	11	9	20	0	0	0	0	0	23
Edafología	0	0	0	0	0	8	0	2	6	8	22	0	9	13	22	0	0	0	0	0	30
Entomología y Acarología	0	0	0	0	0	5	0	3	2	5	10	1	4	7	11	0	0	0	0	0	16
Estadística	0	0	0	0	0	1	0	0	1	1	7	0	2	5	7	0	0	0	0	0	8
Fisiología Vegetal	0	0	0	0	0	1	0	1	0	1	6	0	5	1	6	0	0	0	0	0	7
Fitopatología	0	0	0	0	0	2	0	1	1	2	14	0	10	4	14	0	0	0	0	0	16
Forestal	0	0	0	0	0	0	0	0	0	0	8	0	2	6	8	0	0	0	0	0	8
Fruticultura	0	0	0	0	0	1	0	0	1	1	4	0	3	1	4	0	0	0	0	0	5
Ganadería	0	0	0	0	0	12	0	1	11	12	7	0	1	6	7	0	0	0	0	0	19
Genética	0	0	0	0	0	2	1	1	2	3	7	1	4	4	8	0	0	0	0	0	11
Hidrociencias	0	0	0	0	0	5	2	0	7	7	5	0	2	3	5	0	0	0	0	0	12
Producción de Semillas	0	0	0	0	0	2	0	1	1	2	1	0	1	0	1	0	0	0	0	0	3
<b>Campus Puebla</b>																					
Desarrollo Rural Territorial Sustentable	0	0	0	0	0	0		0	0	0	0	0	0	0	0	0	6	3	3	6	6
Desarrollo Sostenible de Zonas Indígenas	0	0	0	0	0	0	0	0	0	0	0	0	0	0	0	9	0	1	8	9	9
Desarrollo y Gestión de Sistemas Ganaderos	0	0	0	0	0	0	0	0	0	0	0	0	0	0	0	4	0	1	3	4	4
Estrategias para el Desarrollo Agrícola Regional	0	0	0	0	0	9	3	4	8	12	31	0	21	10	31	0	0	0	0	0	43
<b>Campus San Luis Potosí</b>																					
Prestación de Servicios Profesionales	0	0	0	0	0	0	0	0	0	0	0	0	0	0	0	84	1	28	57	85	85
<b>Campus Tabasco</b>																					
Producción Agroalimentaria en el Trópico	1	0	0	1	1	0	0	0	0	0	14	0	6	8	14	0	0	0	0	0	14
<b>Campus Veracruz</b>																					
Agroecosistemas Tropicales	0	0	0	0	0	8	0	5	3	8	8	0	5	3	8	0	0	0	0	0	16
<b>Totales</b>	1	0	0	1	1	68	7	26	49	75	190	2	102	90	192	108	9	36	81	117	385

**Graduados(as) 2012 por nacionalidad.**

<b>Nacionalidad</b>	<b>Doctorado por Investigación</b>	<b>Doctorado en Ciencias</b>	<b>Maestría en Ciencias</b>	<b>Maestría Tecnológica</b>	<b>Total General</b>
<b>Beliceña</b>		0	1	0	1
<b>Brasileña</b>		0	0	1	1
<b>Chilena</b>		1	0	0	1
<b>Colombiana</b>		2	0	0	2
<b>Ecuatoriana</b>		3	1	0	4
<b>Mexicana</b>	1	68	190	109	368
<b>Nicaragüense</b>		0	0	7	7
<b>Salvadoreña</b>		0	0	1	1
	1	74	192	118	385

	<b>Número</b>	<b>Porcentaje</b>
<b>Nacionales</b>	368	95.6
<b>Extranjeros</b>	17	4.4
<b>Total</b>	385	100



GENERACIÓN 2012

CAMPUS CAMPECHE  
AGRICULTURA TROPICAL  
Maestría en Ciencias



**PISTE MUKUL MANUEL JESÚS**

Nacionalidad: Mexicana  
Grado obtenido: Maestría en Ciencias  
Fecha de examen: 30/08/2011  
Título de tesis: Caracterización y termorregulación del nido de la abeja sin aguijón *Scaptotrigona mexicana* alojado en cavidades artificiales.  
Profesor(a) consejero(a) Dr. Juan Antonio Pérez Sato  
Correo electrónico: mjesus@colpos.mx



**VELÁZQUEZ EHUÁN PEDRO FRANCISCO**

Nacionalidad: Mexicana  
Grado obtenido: Maestría en Ciencias  
Fecha de examen: 03/10/2011  
Título de tesis: Susceptibilidad del trips *Oriental thrips* Patmi (Karny) a insecticidas químicos y hongos entomopatógenos para su control.  
Profesor(a) consejero(a) Dr. Joel Lara Reyna  
Correo electrónico: pedrove@colpos.mx;  
pedrofranciscovelazquezehuan@hotmail.com

CAMPUS CÓRDOBA  
AGROINDUSTRIAS  
Maestría Tecnológica



**BARRAGÁN AGUILAR MOISÉS**

Nacionalidad: Mexicana  
Grado obtenido: Maestría Tecnológica  
Fecha de examen: 15/12/2011  
Título de tesis: Inocuidad en queserías rurales de la zona centro-sur del estado de Veracruz.  
Profesor(a) consejero(a) Dra. Katia Angélica Figueroa Rodríguez  
Correo electrónico: [ingbarragan57@hotmail.com](mailto:ingbarragan57@hotmail.com)



**MENDIETA TELLER JORGE FRANCISCO**

Nacionalidad: Nicaraguense  
Grado obtenido: Maestría Tecnológica  
Fecha de examen: 31/05/2011  
Título de tesis: Secado de café (*Coffea arabica*) en tres modelos de secadores solares tipo invernadero con estructura de bambú.  
Profesor(a) consejero(a) Dr. Victorino Morales Ramos  
Correo electrónico: [jorgecot16@hotmail.com](mailto:jorgecot16@hotmail.com)



**PÉREZ RAMÍREZ JACQUELINE**

Nacionalidad: Mexicana  
Grado obtenido: Maestría Tecnológica  
Fecha de examen: 04/11/2011  
Título de tesis: Evaluación del efecto de diferentes diluciones de agua de coco suplementada con biotina. Para la producción de levadura (*Saccharomyces cerevisiae*) a nivel matraz y en biorreactor de tanque agitado.  
Profesor(a) consejero(a) Dr. Francisco Hernández Rosas  
Correo electrónico: [jacky\\_perezr@hotmail.com](mailto:jacky_perezr@hotmail.com)

CAMPUS MONTECILLO  
BOTÁNICA  
Doctorado en Ciencias



**AGUILAR BENÍTEZ GISELA**

Nacionalidad: Mexicana  
Grado obtenido: Doctorado en Ciencias  
Fecha de examen: 17/06/2011  
Título de tesis: Efecto de la aplicación de vermicomposta en la mitigación del estrés hídrico en plantas tipo C3 y C4.

Profesor(a) consejero(a) Dra. Cecilia Beatriz Peña Valdivia  
Correo electrónico: aguilarbg@hotmail.com



**BÁRCENAS ARGÜELLO MARÍA LUISA**

Nacionalidad: Mexicana  
Grado obtenido: Doctorado en Ciencias  
Fecha de examen: 27/06/2011  
Título de tesis: Distribución ecológica del subgénero *Neodawsonia* Backeb. Del género *Cephalocereus* Pfeiff. (Cactaceae), en el Istmo de Tehuantepec, México.

Profesor(a) consejero(a) Dr. Lauro Lopez Mata  
Correo electrónico: marialuisabarcenas@yahoo.com.mx



**GARCÍA SÁNCHEZ ROSALVA**

Nacionalidad: Mexicana  
Grado obtenido: Doctorado en Ciencias  
Fecha de examen: 30/06/2011  
Título de tesis: Diversidad funcional de los hongos micorrizógenos arbusculares de islas de recursos del Valle del Mezquital, Hidalgo.

Profesor(a) consejero(a) Dr. Edmundo García Moya  
Correo electrónico: rosalvags@unam.mx



**RODRÍGUEZ CAMARILLO MARÍA GUADALUPE**

Nacionalidad: Mexicana  
Grado obtenido: Doctorado en Ciencias  
Fecha de examen: 14/12/2011  
Título de tesis: Diseño de un sistema silvícola para conservación natural activa.

Profesor(a) consejero(a) Dr. Víctor Manuel Cetina Alcalá  
Correo electrónico: camarillo11@hotmail.com



**SUÁREZ ISLAS ALFONSO**

Nacionalidad: Mexicana  
Grado obtenido: Doctorado en Ciencias  
Fecha de examen: 02/12/2011  
Título de tesis: Identificación de especies leñosas nativas promisorias para la restauración de la selva baja caducifolia del centro de Veracruz.  
Profesor(a) consejero(a) Dr. Carlos Trejo López  
Correo electrónico: alf.suar.is@gmail.com

CAMPUS MONTECILLO  
BOTÁNICA  
Maestría en Ciencias



**CALVO ARRIAGA AYNE OLIVA**

Nacionalidad: Mexicana  
Grado obtenido: Maestría en Ciencias  
Fecha de examen: 28/10/2011  
Título de tesis: Efecto antidiabético de los polisacáridos del fruto de xoconostle (*Opuntia matudae*) en ratas.

Profesor(a) consejero(a) Dra. Cecilia Beatriz Peña Valdivia  
Correo electrónico: [ayneoliva@yahoo.com.mx](mailto:ayneoliva@yahoo.com.mx)



**REYES MOLINA SAMANTA ADRIANA**

Nacionalidad: Mexicana  
Grado obtenido: Maestría en Ciencias  
Fecha de examen: 22/07/2011  
Título de tesis: Evaluación y cuantificación de las comunidades microbianas asociadas con las raíces micorrizadas de *Pinus montezumae* y *Pinus greggii*.

Profesor(a) consejero(a) Dr. Josué Kohashi Shibata  
Correo electrónico: [samantacornell@msn.com](mailto:samantacornell@msn.com)



**SALAZAR AGUILAR SANDRA**

Nacionalidad: Mexicana  
Grado obtenido: Maestría en Ciencias  
Fecha de examen: 29/04/2011  
Título de tesis: Alcaloides de pemoche (*Erythrina herbacea* L.) como larvicidas contra el mosquito de la fiebre amarilla (*Aedes aegypti* L.)

Profesor(a) consejero(a) Dr. Marcos Soto Hernández  
Correo electrónico: [sandra\\_s\\_a@hotmail.com](mailto:sandra_s_a@hotmail.com)

CAMPUS MONTECILLO  
EDAFOLÓGIA  
Doctorado en Ciencias



**ARÉVALO GALARZA GUSTAVO ANTONIO**

Nacionalidad: Mexicana  
Grado obtenido: Doctorado en Ciencias  
Fecha de examen: 12/08/2011  
Título de tesis: Sistema de apoyo a las decisiones geográficas con un enfoque de conservación de suelos.

Profesor(a) consejero(a) Dr. Arturo Galvis Spínola  
Correo electrónico: arevalogg@gmail.com



**CAMAS GÓMEZ ROBERTONY**

Nacionalidad: Mexicana  
Grado obtenido: Doctorado en Ciencias  
Fecha de examen: 25/11/2011  
Título de tesis: Erosión hídrica, productividad, captura de carbono y uso de la radiación solar y agua en tres sistemas de manejo, para la agricultura de ladera en el trópico subhúmedo de México.

Profesor(a) consejero(a) Dr. José Isabel Cortés Flores  
Correo electrónico: camas\_gomez@hotmail.com



**DÍAZ SERRANO FIDEL RENÉ**

Nacionalidad: Mexicana  
Grado obtenido: Doctorado en Ciencias  
Fecha de examen: 04/07/2011  
Título de tesis: Paja de trigo como sustrato en el crecimiento de plántulas de brócoli.

Profesor(a) consejero(a) Dr. Prometeo Sánchez García  
Correo electrónico: frds@live.com.mx



**GARCÍA MORALES SOLEDAD**

Nacionalidad: Mexicana  
Grado obtenido: Doctorado en Ciencias  
Fecha de examen: 10/02/2012  
Título de tesis: Respuestas fisiológica y molecular de plantas de arroz crecidas bajo estrés osmótico.

Profesor(a) consejero(a) Dra. Libia Iris Trejo Téllez  
Correo electrónico: mgsoledad@gmail.com



**GASGA PEÑA ROSALINO**

Nacionalidad: Mexicana  
Grado obtenido: Doctorado en Ciencias  
Fecha de examen: 12/08/2011  
Título de tesis: Reflectancia en hojas de chile manzano (*Capsicum pubescens* R. y P.) para estimar contenido de nitrógeno.  
Profesor(a) consejero(a) Dr. Manuel Sandoval Villa  
Correo electrónico: rosalino\_gasga@hotmail.com



**MONROY ROMERO ALBERTO**

Nacionalidad: Mexicana  
Grado obtenido: Doctorado en Ciencias  
Fecha de examen: 05/08/2011  
Título de tesis: Pastoreo con enfoque holístico: Efecto sobre la fertilidad química edáfica, vegetación nativa y respuesta productiva de una manada mixta en un bosque de encino.  
Profesor(a) consejero(a) Dr. Arturo Galvis Spínola  
Correo electrónico: amonroyromero@yahoo.com.mx



**SÁNCHEZ VIVEROS GABRIELA**

Nacionalidad: Mexicana  
Grado obtenido: Doctorado en Ciencias  
Fecha de examen: 09/01/2012  
Título de tesis: Mecanismos de tolerancia del simbiosistema *Azolla-Anabaena azollae* ante arsénico y cobre.  
Profesor(a) consejero(a) Dr. Ronald Ferrera Cerrato  
Correo electrónico: gabrielauv@gmail.com



**URRIETA VELÁZQUEZ JOSÉ ALBERTO**

Nacionalidad: Mexicana  
Grado obtenido: Doctorado en Ciencias  
Fecha de examen: 12/08/2011  
Título de tesis: Crecimiento, desarrollo, extracción nutricional, rendimiento y calidad del jitomate de costilla (*Solanum lycopersicum* Mill.)  
Profesor(a) consejero(a) Dr. Gustavo Adolfo de J. Baca Castillo  
Correo electrónico: arrietav@yahoo.com.mx



CAMPUS MONTECILLO  
EDAFOLOGÍA  
Maestría en Ciencias



**AGUILAR RAMÍREZ MARÍA DEL ROCÍO**

Nacionalidad: Mexicana  
Grado obtenido: Maestría en Ciencias  
Fecha de examen: 06/05/2011  
Título de tesis: Identificación de la deficiencia de magnesio en pepino mediante espectroradiometría.  
Profesor(a) consejero(a) Dr. Ernesto Gabriel Alcántar González  
Correo electrónico: aguilar\_rmz@hotmail.com



**AGUILAR TLATELPA MARTÍN**

Nacionalidad: Mexicana  
Grado obtenido: Maestría en Ciencias  
Fecha de examen: 29/04/2011  
Título de tesis: Demanda nutrimental de cuatro variedades de fresa (*Fragaria X annanasa*), cultivadas en la región de Zamora, Michoacán.  
Profesor(a) consejero(a) Dr. Víctor Hugo Volke Haller  
Correo electrónico: [mat76\\_83@hotmail.com](mailto:mat76_83@hotmail.com)



**ARROYO VARGAS LEOPOLDO**

Nacionalidad: Mexicana  
Grado obtenido: Maestría en Ciencias  
Fecha de examen: 26/04/2011  
Título de tesis: Normas preliminares de diagnóstico nutrimental compuesto y correlaciones nutrimentales en pimiento (*Capsicum annuum*).  
Profesor(a) consejero(a) Dr. Juan Luis Tirado Torres  
Correo electrónico: lepolgto@hotmail.com



**FLORES GONZÁLEZ DALILA**

Nacionalidad: Mexicana  
Grado obtenido: Maestría en Ciencias  
Fecha de examen: 05/08/2011  
Título de tesis: Conductividad eléctrica de la solución nutritiva en el rendimiento y calidad de tomates (*Lycopersicon esculentum* Mill.) nativos cultivados en invernadero.  
Profesor(a) consejero(a) Dr. Manuel Sandoval Villa  
Correo electrónico: lilaf18@yahoo.com.mx

**GASTELUM OSORIO DELMA ARACELI**

Nacionalidad: Mexicana  
Grado obtenido: Maestría en Ciencias  
Fecha de examen: 07/02/2012  
Título de tesis: Demanda nutrimental y manejo agronómico del cultivo *Physalis peruvianum* L.

Profesor(a) consejero(a) Dr. Manuel Sandoval Villa  
Correo electrónico: dargos\_81@hotmail.com

**GIL VALENZUELA JORGE ALBERTO**

Nacionalidad: Mexicana  
Grado obtenido: Maestría en Ciencias  
Fecha de examen: 22/03/2012  
Título de tesis: Fosfito en la solución nutritiva para el control de *Phytophthora cactorum* en fresa.

Profesor(a) consejero(a) Dra. Libia Iris Trejo Téllez  
Correo electrónico: jorge-valenzuela-gil@hotmail.com

**GONZÁLEZ GERVAICIO CATALINA**

Nacionalidad: Mexicana  
Grado obtenido: Maestría en Ciencias  
Fecha de examen: 04/07/2011  
Título de tesis: Fertilización foliar con boro en aguacatero (*Persea americana* Mill.)

Profesor(a) consejero(a) Dra. Libia Iris Trejo Téllez  
Correo electrónico: goger\_86@hotmail.com

**HEREDIA ACUÑA CRISTINA**

Nacionalidad: Mexicana  
Grado obtenido: Maestría en Ciencias  
Fecha de examen: 24/06/2011  
Título de tesis: Hongos comestibles silvestres en una zona otomí y dinámica de colonización ectomicorrízica entre *Pinus pseudostrobus* y *Hebeloma mesophaeum*.

Profesor(a) consejero(a) Dr. Jesús Pérez Moreno  
Correo electrónico: makuru\_ew@hotmail.com

**HERNÁNDEZ HERNÁNDEZ ANTELMA**

Nacionalidad: Mexicana  
Grado obtenido: Maestría en Ciencias  
Fecha de examen: 19/05/2011  
Título de tesis: Ácidos húmicos y fúlvicos en la producción hidropónica de chile manzano (*Capsicum pubescens* R. y P.) en invernadero.

Profesor(a) consejero(a) Dr. Roberto Quintero Lizaola  
Correo electrónico: [antelmah27@hotmail.com](mailto:antelmah27@hotmail.com)

**JIMÉNEZ RUIZ MARIO**

Nacionalidad: Mexicana  
Grado obtenido: Maestría en Ciencias  
Fecha de examen: 24/06/2011  
Título de tesis: Estudio etnomicológico y biotecnológico de hongos silvestres comestibles ectomicorrízicos en *Pinus pseudostrobus* y evaluación de bacterias promotoras de crecimiento vegetal.

Profesor(a) consejero(a) Dr. Jesús Pérez Moreno  
Correo electrónico: marbora-86@hotmail.com

**LUCAS SANTOYO LUIS GUSTAVO**

Nacionalidad: Mexicana  
Grado obtenido: Maestría en Ciencias  
Fecha de examen: 12/08/2011  
Título de tesis: Fertilización fosfatada en chile guajillo (*Capsicum annuum* L.) y su interacción con hongos micorrízicos arbusculares.

Profesor(a) consejero(a) Dr. Roberto Nuñez Escobar  
Correo electrónico: lucasantoyo34@gmail.com

**MALDONADO PERALTA RAMIRO**

Nacionalidad: Mexicana  
Grado obtenido: Maestría en Ciencias  
Fecha de examen: 07/12/2011  
Título de tesis: Fertilización con NPK en huertos de litchi (*Litchi chinensis* Sonn) en la región norte de Oaxaca.

Profesor(a) consejero(a) Dr. Antonio Trinidad Santos  
Correo electrónico: ramy\_20009@hotmail.com

**MENDIETA MUÑOZ LORENZO ANTONIO**

Nacionalidad: Mexicana  
Grado obtenido: Maestría en Ciencias  
Fecha de examen: 29/04/2011  
Título de tesis: Distribución especial de nutrimentos en la solución del suelo para la producción intensiva de fresa.

Profesor(a) consejero(a) Dr. Prometeo Sánchez García  
Correo electrónico: lammade@hotmail.com

**PINEDA MARÍN LUIS**

Nacionalidad: Mexicana  
Grado obtenido: Maestría en Ciencias  
Fecha de examen: 30/09/2011  
Título de tesis: Monitoreo de la retención y absorción de agua en sustratos de diferente granulometría.

Profesor(a) consejero(a) Dra. Ma. del C. Gutierréz Castorena  
Correo electrónico: ing.lu@live.com.mx

**RAMÍREZ GÓMEZ HUMBERTO**

Nacionalidad: Mexicana  
Grado obtenido: Maestría en Ciencias  
Fecha de examen: 28/09/2011  
Título de tesis: Sistemas de producción de fresa de altas densidades.

Profesor(a) consejero(a) Dr. Manuel Sandoval Villa  
Correo electrónico: ramirez\_ita@hotmail.com

**RIVERA OLIVARES LAURA YOLANDA**

Nacionalidad: Mexicana  
Grado obtenido: Maestría en Ciencias  
Fecha de examen: 07/12/2011  
Título de tesis: Aclimatación de vitroplantas y tolerancia a cadmio en caña de azúcar.

Profesor(a) consejero(a) Dra. Libia Iris Trejo Téllez  
Correo electrónico: lyro419@hotmail.com

**ROJAS ROJAS RAFAEL**

Nacionalidad: Mexicana  
Grado obtenido: Maestría en Ciencias  
Fecha de examen: 22/11/2011  
Título de tesis: Crecimiento y distribución iónica en nueve accesiones de aguacate regadas con agua salina.

Profesor(a) consejero(a) Dr. José Isabel Cortés Flores  
Correo electrónico: rafaelrojas@live.com.mx

**SAN MARTÍN HERNÁNDEZ CÉSAR**

Nacionalidad: Mexicana  
Grado obtenido: Maestría en Ciencias  
Fecha de examen: 28/04/2011  
Título de tesis: Producción de tomate (*Solanum lycopersicum* L.) en diferentes granulometrías de "tezontle".

Profesor(a) consejero(a) Dr. Víctor Manuel Ordaz Chaparro  
Correo electrónico: sanmartin.cesar@colpos.mx

**SOLANO AGAMA ANA LUISA**

Nacionalidad: Mexicana  
Grado obtenido: Maestría en Ciencias  
Fecha de examen: 29/04/2011  
Título de tesis: Potencial osmótico y absorción nutrimental en el cultivo *in vitro* de agave *Potatorum* Zucc.

Profesor(a) consejero(a) Dr. Prometeo Sánchez García  
Correo electrónico: luisa\_agama@hotmail.com



**SUÁSTEGUI MÉNDEZ ENRIQUE**

Nacionalidad: Mexicana  
Grado obtenido: Maestría en Ciencias  
Fecha de examen: 15/12/2011  
Título de tesis: Microcartografía y patrones espectrales de la actividad biológica en secciones delgadas.  
Profesor(a) consejero(a) Dra. Ma. del Carmen Gutiérrez Castorena  
Correo electrónico: kikin\_sm9@hotmail.com



**TORRES HERNÁNDEZ MARÍA ISABEL**

Nacionalidad: Mexicana  
Grado obtenido: Maestría en Ciencias  
Fecha de examen: 05/08/2011  
Título de tesis: Fertilización foliar y mallas sombra en *Eustoma grandiflorum* para incrementar intensidad de color.  
Profesor(a) consejero(a) Dra. María de las Nieves Rodríguez Mendoza  
Correo electrónico: mitorrehz@hotmail.com



**TUCUCH HAAS CESAR JACIER**

Nacionalidad: Mexicana  
Grado obtenido: Maestría en Ciencias  
Fecha de examen: 04/08/2011  
Título de tesis: Efecto de diferentes relaciones  $NH_4^+/NO_3^-$  y tamaños de partículas de sustrato sobre producción y calidad de chile habanero.  
Profesor(a) consejero(a) Dr. Ernesto Gabriel Alcántar González  
Correo electrónico: cesar\_5204@hotmail.com

CAMPUS MONTECILLO  
FITOSANIDAD – ENTOMOLOGÍA Y ACAROLOGÍA  
Doctorado en Ciencias



**MARTÍNEZ MARTÍNEZ TALINA OLIVIA**

Nacionalidad: Mexicana  
Grado obtenido: Doctorado en Ciencias  
Fecha de examen: 14/12/2011  
Título de tesis: Calidad sanitaria en la producción de nopal  
verdura (*Opuntia* sp.) En Otumba, México  
Profesor(a) consejero(a) Dra. Socorro Anaya Rosales  
Correo electrónico: talolivia77@hotmail.com



**MUÑOZ REYES ERICA**

Nacionalidad: Mexicana  
Grado obtenido: Doctorado en Ciencias  
Fecha de examen: 11/08/2011  
Título de tesis: Exploración de enemigos naturales nativos  
de *Rhagoletis pomonella* Walsh Diptera:  
Tephritidae) en tejocote *Crataegus* spp. En  
comunidades del centro de México.  
Profesor(a) consejero(a) Dr. Julio Sánchez Escudero  
Correo electrónico: iguanovich6@hotmail.com



**PALOMARES PÉREZ MARTÍN**

Nacionalidad: Mexicana  
Grado obtenido: Doctorado en Ciencias  
Fecha de examen: 09/12/2011  
Título de tesis: La chinche roja *Hesperolabops nigriceps*  
Reuter (Hemiptera: Miridae), y su relación  
con el "cacarizo del nopal" en Milpa Alta,  
Ciudad de México.  
Profesor(a) consejero(a) Dr. Esteban Rodríguez Leyva  
Correo electrónico: mpalomares@colpos.mx



**RODRÍGUEZ REBOLLAR HILDA**

Nacionalidad: Mexicana  
Grado obtenido: Doctorado en Ciencias  
Fecha de examen: 10/08/2011  
Título de tesis: Trampeo del picudo del agave  
(*Scyphophorus acupunctatus* Gyll Coleopte-  
ra: Curculionidae) con feromonas de  
agregación y volátiles del agave.  
Profesor(a) consejero(a) Dr. Héctor González Hernández  
Correo electrónico: hilreb70@hotmail.com



**VELÁZQUEZ GONZÁLEZ JULIO CÉSAR**

Nacionalidad: Mexicana  
Grado obtenido: Doctorado en Ciencias  
Fecha de examen: 22/11/2011  
Título de tesis: Compuestos volátiles que median la interacción entre *Anthonomus eugenii* Cano y *Capsicum annuum* L.  
Profesor(a) consejero(a) Dr. Juan Cibrián Tovar  
Correo electrónico: ibtjul23@yahoo.com.mx



CAMPUS MONTECILLO  
FITOSANIDAD – ENTOMOLOGÍA Y ACAROLOGÍA  
Maestría en Ciencias



**BARRIENTOS HERNÁNDEZ ISRAEL**

Nacionalidad: Mexicana  
Grado obtenido: Maestría en Ciencias  
Fecha de examen: 24/06/2011  
Título de tesis: Tasa de liberación y capturas de *Copitarsia decolora* con trampas de feromonas.  
Profesor(a) consejero(a) Dr. Juan Cibrián Tovar  
Correo electrónico: isr\_05@hotmail.com



**ESCUDERO GIFFARD GABRIELA GUADALUPE**

Nacionalidad: Mexicana  
Grado obtenido: Maestría en Ciencias  
Fecha de examen: 25/11/2011  
Título de tesis: Efectos de la calidad del huésped y edad del parasitoide en la proporción sexual de *Tamarixia triozae* (Hymenoptera: Eulophidae).  
Profesor(a) consejero(a) Dr. J. Refugio Lomelí Flores  
Correo electrónico: gabygiffard@hotmail.com



**GARCÍA PALACIOS DANIEL**

Nacionalidad: Mexicana  
Grado obtenido: Maestría en Ciencias  
Fecha de examen: 21/02/2012  
Título de tesis: Identificación de minadores (Diptera: Agromizyidae) y sus parasitoides, asociados con hortalizas.  
Profesor(a) consejero(a) Dr. Néstor Bautista Martínez  
Correo electrónico: scolytido.gmail.com



**GRIFALDO ALCÁNTARA PEDRO FABÍAN**

Nacionalidad: Mexicana  
Grado obtenido: Maestría en Ciencias  
Fecha de examen: 28/04/2011  
Título de tesis: Incidencia de nemátodos entomopatógenos en áreas cañeras de Veracruz y su interacción con el barrenador de la caña de azúcar *Diatraea sccharalis*.  
Profesor(a) consejero(a) Dra. Raquel Alatorre Rosas  
Correo electrónico: firegap@hotmail.com



**HERNÁNDEZ MORENO SALVADOR**

Nacionalidad: Mexicana  
Grado obtenido: Maestría en Ciencias  
Fecha de examen: 30/09/2011  
Título de tesis: Efecto del depredador *Cryptolaemus montrouzieri* (Coleoptera: Coccinellidae) en la actividad parasítica de *Angyrus kamali* (Hymenoptera: Encyrtidae) sobre cochinilla rosada del hibisco.

Profesor(a) consejero(a) Dr. Héctor González Hernández  
Correo electrónico: radamantiz69@yahoo.com

**LÁZARO CASTELLANOS CARLOS**

Nacionalidad: Mexicana  
Grado obtenido: Maestría en Ciencias  
Fecha de examen: 02/09/2011  
Título de tesis: Enemigos naturales asociados a escamas armadas (Hemiptera: Diaspididae) del aguacate Hass en Michoacán, México.

Profesor(a) consejero(a) Dr. Héctor Gonzalez Hernandez  
Correo electrónico: c-lazaroc@yahoo.com.mx

**MARTÍNEZ MORALES OSCAR**

Nacionalidad: Mexicana  
Grado obtenido: Maestría en Ciencias  
Fecha de examen: 22/07/2011  
Título de tesis: Biología y comportamiento de *Neochetina eichhorniae* (Warner)(Coleoptera : Curculionidae: Erihinae) en condiciones de laboratorio.

Profesor(a) consejero(a) Dr. Armando Equihua Martínez  
Correo electrónico: o\_martinez\_m@yahoo.com.mx

**ROJAS ROSAS VIANNEY**

Nacionalidad: Mexicana  
Grado obtenido: Maestría en Ciencias  
Fecha de examen: 05/08/2011  
Título de tesis: Susceptibilidad de cuatro poblaciones de *Aedes aegypti* (Diptera culicidae) a insecticidas.

Profesor(a) consejero(a) Dr. Hussein Sánchez Arroyo  
Correo electrónico: vianney\_rojasmx@yahoo.com.mx



**VALENCIA DOMÍNGUEZ HEDDY MARILÚ**

Nacionalidad: Mexicana  
Grado obtenido: Maestría en Ciencias  
Fecha de examen: 15/04/2011  
Título de tesis: Acarofauna de papaya maradol (*Carica papaya* L.) en el estado de Yucatán, México.  
Profesor(a) consejero(a) Dr. Gabriel Otero Colina  
Correo electrónico: mvalencia83@gmail.com



**VÁSQUEZ CHAN ADRIANO**

Nacionalidad: Belice  
Grado obtenido: Maestría en Ciencias  
Fecha de examen: 30/05/2011  
Título de tesis: Estudio taxonómico de las especies de la familia Bruchidae (Insecta: Coleoptera) relacionadas con el género *Desmodium* (Fabaceae) en el mundo.  
Profesor(a) consejero(a) Dr. Jesús Romero Nápoles  
Correo electrónico: vasco4228@yahoo.com



**ZAMORA MACORRA ERIKA JANET**

Nacionalidad: Mexicana  
Grado obtenido: Maestría en Ciencias  
Fecha de examen: 27/01/2012  
Título de tesis: Efecto del orden de inoculación en la interacción de los hongos *Pandora blunckii* y *Zoophthora radicans* al infectar larvas de *Plutella xylostella*.  
Profesor(a) consejero(a) Dr. Ariel Wilbert Guzmán Franco  
Correo electrónico: erikazam@gmail.com

CAMPUS MONTECILLO  
FITOSANIDAD – FITOPATOLOGÍA  
Doctorado en Ciencias



**SANDOVAL LUNA RUTH**

Nacionalidad: Mexicana  
Grado obtenido: Doctorado en Ciencias  
Fecha de examen: 06/12/2011  
Título de tesis: Actividad de pal, acumulación de fenoles y flavonoides en el chile CM-334 infectado por *Nacobbus aberrans* e inoculado en el follaje con *Phytophthora capsici*.  
Profesor(a) consejero(a) Dra. Emma Zavaleta Mejía  
Correo electrónico: luna79ruth@gmail.com



**VALLEJO PÉREZ MOISÉS ROBERTO**

Nacionalidad: Mexicana  
Grado obtenido: Doctorado en Ciencias  
Fecha de examen: 05/12/2011  
Título de tesis: Histopatología, fisiología y calidad postcosecha de frutos de aguacate CV. 'Hass' infectados con el avocado sunblotch viroid (ASBVD) y diagnóstico de la enfermedad.  
Profesor(a) consejero(a) Dr. Daniel Téliz Ortiz  
Correo electrónico: valle23m@hotmail.com

CAMPUS MONTECILLO  
FITOSANIDAD – FITOPATOLOGÍA  
Maestría en Ciencias



**ALONSO BARRERA BERENICE**

Nacionalidad: Mexicana  
Grado obtenido: Maestría en Ciencias  
Fecha de examen: 28/07/2011  
Título de tesis: Etiología de un síndrome fungoso y viral en cladodios de nopal verdura (*Opuntia ficus-indica*).

Profesor(a) consejero(a) Dr. Gustavo Mora Aguilera  
Correo electrónico: balonso@colpos.mx



**DOMÍNGUEZ MONGE SANTIAGO**

Nacionalidad: Mexicana  
Grado obtenido: Maestría en Ciencias  
Fecha de examen: 30/09/2011  
Título de tesis: Caracterización molecular y biológica y efecto epidemiológico de aislamientos de CTV en los estados de la península de Yucatán.

Profesor(a) consejero(a) Dr. Gustavo Mora Aguilera  
Correo electrónico: santiago\_dgez@hotmail.com



**DURÁN PERALTA ELISA**

Nacionalidad: Mexicana  
Grado obtenido: Maestría en Ciencias  
Fecha de examen: 07/11/2011  
Título de tesis: Detención de *Erwinia chrysanthemi* PV Zeae en maíz en Morelos.

Profesor(a) consejero(a) Dr. José Sergio Sandoval Islas  
Correo electrónico: duranely5@gmail.com



**ESQUIVEL CHÁVEZ FABIOLA**

Nacionalidad: Mexicana  
Grado obtenido: Maestría en Ciencias  
Fecha de examen: 30/09/2011  
Título de tesis: Análisis histológico y epidemiológico del limón mexicano y limon persa asociados a síntomas del HLB (Huanglongbing).

Profesor(a) consejero(a) Dr. Gustavo Mora Aguilera  
Correo electrónico: fecia08@gmail.com

**FIERRO CORRALES DAGOBERTO**

Nacionalidad: Mexicana  
Grado obtenido: Maestría en Ciencias  
Fecha de examen: 08/12/2011  
Título de tesis: Etiología y manejo de *Phytophthora cinnamomi* en aguacate en Michoacán.

Profesor(a) consejero(a) Dr. Daniel Teliz Ortiz  
Correo electrónico: dagofierro@hotmail.com

**FLORES SÁNCHEZ JORGE LUIS**

Nacionalidad: Mexicana  
Grado obtenido: Maestría en Ciencias  
Fecha de examen: 30/09/2011  
Título de tesis: Análisis estructural de focos y gradientes de dispersión del huanglongbing de los cítricos (HLB), en la península de Yucatán.

Profesor(a) consejero(a) Dr. Gustavo Mora Aguilera  
Correo electrónico: jorgeflosa@hotmail.com

**GARCÍA ESPINOZA JESÚS ANTONIO**

Nacionalidad: Mexicana  
Grado obtenido: Maestría en Ciencias  
Fecha de examen: 04/08/2011  
Título de tesis: Expresión de los genes SS y CAS en Chile CM-334 inoculado con *Nacobbus aberrans* y con *Meloidogyne incognita*.

Profesor(a) consejero(a) Dra. Guadalupe Valdovinos Ponce  
Correo electrónico: antoniogarespi@hotmail.com

**GONZÁLEZ BACA GUADALUPE**

Nacionalidad: Mexicana  
Grado obtenido: Maestría en Ciencias  
Fecha de examen: 14/12/2011  
Título de tesis: Epidemiología de enfermedades de fin de ciclo y roya asiática en diferentes variedades y fechas de siembra de soya en Tamaulipas.

Profesor(a) consejero(a) Dr. Remigio A. Guzmán Plazola  
Correo electrónico: lupita-vir@hotmail.com

**GONZÁLEZ FIERRO PAULINA HAYDEÉ**

Nacionalidad: Mexicana  
Grado obtenido: Maestría en Ciencias  
Fecha de examen: 30/05/2011  
Título de tesis: Control postcosecha de *Penicillium digitatum* en frutos de naranja.

Profesor(a) consejero(a) Dr. Daniel Nieto Ángel  
Correo electrónico: paulinagonzalezf@yahoo.com.mx

**MAGOS GARCÍA KESIA**

Nacionalidad: Mexicana  
Grado obtenido: Maestría en Ciencias  
Fecha de examen: 09/08/2011  
Título de tesis: Trips y virus asociados a cebolla (*Allium cepa* L.), su efecto en el rendimiento en Atlacholoaya, Morelos.

Profesor(a) consejero(a) Dr. Daniel Leobardo Ochoa Martínez  
Correo electrónico: Quesillo88@hotmail.com

**MORALES CABRERA MERCEDES**

Nacionalidad: Mexicana  
Grado obtenido: Maestría en Ciencias  
Fecha de examen: 08/12/2011  
Título de tesis: Actividad antimicrobiana y caracterización fenólica de extractos de calices de jamaica (*Hibiscus sabdariffa* L.).

Profesor(a) consejero(a) Dr. Javier Hernández Morales  
Correo electrónico: mech\_ari@hotmail.com

**SALAZAR ORDAZ LILIANA**

Nacionalidad: Mexicana  
Grado obtenido: Maestría en Ciencias  
Fecha de examen: 29/04/2011  
Título de tesis: Identificación de razas de *Bremia lactucae* y caracterización de variedades de lechuga.

Profesor(a) consejero(a) Dr. Cristian Nava Diaz  
Correo electrónico: isalazar@colpos.mx

**SÁNCHEZ BAUTISTA ALMA**

Nacionalidad: Mexicana  
Grado obtenido: Maestría en Ciencias  
Fecha de examen: 20/05/2011  
Título de tesis: Toxicidad de *Acremonium zeae* (Gams & Summer) y su efecto en pollos de engorda en iniciación.

Profesor(a) consejero(a) Dr. Carlos de León García de Alba  
Correo electrónico: zancheza@gmail.com

**SUASTE DZUL ALBA PRISCILIA**

Nacionalidad: Mexicana  
Grado obtenido: Maestría en Ciencias  
Fecha de examen: 15/12/2011  
Título de tesis: Coinfección de virus y fitoplasmas en el síndrome de engrosamiento del nopal (*Opuntia ficus-indica* Mill.).

Profesor(a) consejero(a) Dra. Reyna Isabel Rojas Martínez  
Correo electrónico: apsd\_19@hotmail.com

CAMPUS MONTECILLO  
FORESTAL  
Maestría en Ciencias



**BARRERA REYES MIGUEL ÁNGEL**

Nacionalidad: Mexicana  
Grado obtenido: Maestría en Ciencias  
Fecha de examen: 16/06/2011  
Título de tesis: Isótopos estables de  $^{18}\text{O}$ ,  $^2\text{H}$  y  $^{13}\text{C}$  en anillos de crecimiento de coníferas en el eje neovolcánico transversal de México.

Profesor(a) consejero(a) Dr. Armando Gómez Guerrero  
Correo electrónico: mbar71@hotmail.com



**CASTILLO FLORES JESÚS DANIEL**

Nacionalidad: Mexicana  
Grado obtenido: Maestría en Ciencias  
Fecha de examen: 03/06/2011  
Título de tesis: Factores de influencia en el enraizamiento de estacas de *Abies religiosa* (H.B.K) Schl. et Cham.

Profesor(a) consejero(a) Dr. Miguel Ángel López López  
Correo electrónico: daniel@ciencias.unam.mx



**HERNÁNDEZ PÉREZ DISRAELI**

Nacionalidad: Mexicana  
Grado obtenido: Maestría en Ciencias  
Fecha de examen: 25/01/2012  
Título de tesis: Modelos de volumen comercial variable para *Pinus patula* en Zacualtipan, Hidalgo.

Profesor(a) consejero(a) Dr. Héctor Manuel de los Santos Posadas  
Correo electrónico: disshp@hotmail.com



**MARTÍNEZ MOLINA GABRIEL**

Nacionalidad: Mexicana  
Grado obtenido: Maestría en Ciencias  
Fecha de examen: 14/11/2011  
Título de tesis: Índices de anillos de crecimiento en coníferas del eje neovolcánico transversal de México.

Profesor(a) consejero(a) Dr. Armando Gómez Guerrero  
Correo electrónico: marmog\_10@hotmail.com





**MONTIEL OSCURA DIEGO**

Nacionalidad: Mexicana  
Grado obtenido: Maestría en Ciencias  
Fecha de examen: 29/06/2011  
Título de tesis: Estructura poblacional y genética de *Fagus grandifolia* Subsp. Mexicana.  
Profesor(a) consejero(a) Dr. Carlos Ramírez Herrera  
Correo electrónico: diegomo@hotmail.com



**MORALES GONZÁLEZ ERICK**

Nacionalidad: Mexicana  
Grado obtenido: Maestría en Ciencias  
Fecha de examen: 13/01/2012  
Título de tesis: Parámetros genéticos e interacción genotipo X ambiente en características de crecimiento en un ensayo de progenies de *Pinus patula* Schl. et Cham.  
Profesor(a) consejero(a) Dr. Javier López Upton  
Correo electrónico: erick1985@hotmail.com



**ROJAS LÓPEZ ODILIA**

Nacionalidad: Mexicana  
Grado obtenido: Maestría en Ciencias  
Fecha de examen: 10/08/2011  
Título de tesis: Análisis comparativo de costos del uso de la tierra en la sierra norte de Puebla.  
Profesor(a) consejero(a) Dr. Manuel de Jesús González Guillén.  
Correo electrónico: rlodis@hotmail.com



**SORIANO ESPINOSA GRACIELA BELÉM**

Nacionalidad: Mexicana  
Grado obtenido: Maestría en Ciencias  
Fecha de examen: 27/05/2011  
Título de tesis: Efecto de fertilización de N, P y K en la calidad de planta de *P. patula* y *P. devoniana* en vivero.  
Profesor(a) consejero(a) Dr. Víctor Manuel Cetina Alcalá  
Correo electrónico: biolbelem@yahoo.com.mx



CAMPUS MONTECILLO  
HIDROCIENCIAS  
Doctorado en Ciencias



**CAN CHULIM ÁLVARO**

Nacionalidad: Mexicana  
Grado obtenido: Doctorado en Ciencias  
Fecha de examen: 25/05/2011  
Título de tesis: Calidad de las aguas para riego en la cuenca del oriental y sierra norte, estados de Puebla, Tlaxcala y Veracruz.  
Profesor(a) consejero(a): Dr. Héctor Manuel Ortega Escobar  
Correo electrónico: canchulim@yahoo.com.mx



**CARRERA VILLACRÉS DAVID VINICIO**

Nacionalidad: Ecuatoriana  
Grado obtenido: Doctorado en Ciencias  
Fecha de examen: 11/08/2011  
Título de tesis: Salinidad en suelos y aguas superficiales y subterráneas de la cuenca evaporítica de Río Verde-Matehuala, San Luis Potosí.  
Profesor(a) consejero(a): Dr. Héctor Manuel Ortega Escobar  
Correo electrónico: david\_carrera@yahoo.com



**CASTRO LUNA ISRAEL**

Nacionalidad: Mexicana  
Grado obtenido: Doctorado en Ciencias  
Fecha de examen: 09/05/2011  
Título de tesis: Caracterización de las aguas y suelos de la red hidrográfica Zumpango- Ixmiquilpan-Zimapán, estado de Hidalgo, México.  
Profesor(a) consejero(a): Dr. Héctor Manuel Ortega Escobar  
Correo electrónico: isra\_cas@yahoo.com



**MARTÍNEZ JOSÉ JUAN**

Nacionalidad: Mexicana  
Grado obtenido: Doctorado en Ciencias  
Fecha de examen: 16/12/2011  
Título de tesis: Estrategias para el abastecimiento de agua a comunidades marginadas y urbanas.  
Profesor(a) consejero(a): Dr. Abel Quevedo Nolasco  
Correo electrónico: jose@aactitudsustentable.com

**MERCADO FERNÁNDEZ TEOBALDIS**

Nacionalidad: Colombiana  
Grado obtenido: Doctorado en Ciencias  
Fecha de examen: 11/08/2011  
Título de tesis: Caracterización de las aguas de la red hidrográfica México D.F.-Zona Metropolitana-Zumpango-Ixmiquilpan-Zimapán-Tamazunchale-Pánuco.

Profesor(a) consejero(a) Dr. Héctor Manuel Ortega Escobar  
Correo electrónico: teobaldis@gmail.com

**RAMÍREZ FERMÍN PASCUAL**

Nacionalidad: Mexicana  
Grado obtenido: Doctorado en Ciencias  
Fecha de examen: 28/10/2011  
Título de tesis: Marco metodológico de la estimación de rendimientos utilizando sensores remotos.

Profesor(a) consejero(a) Dr. Fernando Paz Pellat  
Correo electrónico: fpascualr@gmail.com

**RODRÍGUEZ GONZÁLEZ AGUSTÍN**

Nacionalidad: Mexicana  
Grado obtenido: Doctorado en Ciencias  
Fecha de examen: 07/12/2011  
Título de tesis: Diagnóstico de los factores físicos, técnicos y socioeconómicos que limitan la productividad y rentabilidad de la caña de azúcar.

Profesor(a) consejero(a) Dr. Arturo Galvis Spínola  
Correo electrónico: rgagustin577@hotmail.com

CAMPUS MONTECILLO  
HIDROCIENCIAS  
Maestría en Ciencias



**AVELAR ROBLERO JUAN URIEL**

Nacionalidad: Mexicana  
Grado obtenido: Maestría en Ciencias  
Fecha de examen: 28/07/2011  
Título de tesis: Tratamiento de aguas residuales con humedales artificiales en Tlapanaloya, municipio de Tequisquiac, Estado de México.  
Profesor(a) consejero(a) Dr. José Luis Oropeza Mota  
Correo electrónico: juanuriel\_ar@yahoo.com.mx



**LÓPEZ GARCÍA ALMA DELIA**

Nacionalidad: Mexicana  
Grado obtenido: Maestría en Ciencias  
Fecha de examen: 04/07/2011  
Título de tesis: Calidad agrícola de las aguas urbano-industriales del Valle del Mezquital, Hidalgo.  
Profesor(a) consejero(a) Dr. Carlos Ramírez Ayala  
Correo electrónico: adlg80@yahoo.com.mx



**PAREDES SANTAELLA ANDRÉS**

Nacionalidad: Mexicana  
Grado obtenido: Maestría en Ciencias  
Fecha de examen: 27/06/2011  
Título de tesis: Simulación de la operación de la poza la becerra con fines de preservación de humedales, flora y fauna del Valle de Cuatro Ciénegas.  
Profesor(a) consejero(a) Dr. Adolfo Atenor Exebio García  
Correo electrónico: aparedes@anei.mx



**ROBLERO MÉNDEZ EMMANUEL**

Nacionalidad: Mexicana  
Grado obtenido: Maestría en Ciencias  
Fecha de examen: 08/08/2011  
Título de tesis: Diagnóstico integral y análisis del padrón de usuarios de los Distritos de Riego de la cuenca Lerma-Chapala, mediante los sistemas de información geográfica.  
Profesor(a) consejero(a) Dr. Héctor Flores Magdaleno  
Correo electrónico: rome7jul@hotmail.com



**TERRAZAS MENDOZA LILIANA**

Nacionalidad: Mexicana  
Grado obtenido: Maestría en Ciencias  
Fecha de examen: 28/04/2011  
Título de tesis: Alteración de la fertilidad del suelo por el cambio climático y su impacto en la productividad de frijol.  
Profesor(a) consejero(a) Dr. Iouri Nikolskii Gavrilov  
Correo electrónico: termely@hotmail.com

CAMPUS MONTECILLO  
RECUROS GENÉTICOS Y PRODUCTIVIDAD –  
FISIOLOGÍA VEGETAL  
Doctorado en Ciencias



**RANGEL ESTRADA SANDRA ELOÍSA**

Nacionalidad: Mexicana  
Grado obtenido: Doctorado en Ciencias  
Fecha de examen: 07/11/2011  
Título de tesis: Intensidad luminosa y ácido giberélico en la producción de anturio para flor de corte.  
Profesor(a) consejero(a) Dra. Lucero del Mar Ruiz Posadas  
Correo electrónico: sandrarangel@hotmail.com

CAMPUS MONTECILLO  
RECUROS GENÉTICOS Y PRODUCTIVIDAD –  
FISIOLOGÍA VEGETAL  
Maestría en Ciencias



**HERNÁNDEZ GARCÍA EVELIA**

Nacionalidad: Mexicana  
Grado obtenido: Maestría en Ciencias  
Fecha de examen: 11/08/2011  
Título de tesis: Eficiencia fisiológica de variedades de tomate de cáscara con diferentes hábitos de crecimiento.

Profesor(a) consejero(a) Dr. Oscar Javier Ayala Garay  
Correo electrónico: evelis25@yahoo.com.mx+G26



**JUÁREZ CRUZ AÍDA**

Nacionalidad: Mexicana  
Grado obtenido: Maestría en Ciencias  
Fecha de examen: 29/04/2011  
Título de tesis: Caracterización química, estomática y crecimiento de tallos de *Acanthocereus tetragonus*, *A. subinermis* e *Hylocereus undatus*.

Profesor(a) consejero(a) Dr. Manuel Livera Muñoz  
Correo electrónico: [aida\\_juarez@hotmail.com](mailto:aida_juarez@hotmail.com)



**MARTÍNEZ CHÁVEZ RAÚL**

Nacionalidad: Mexicana  
Grado obtenido: Maestría en Ciencias  
Fecha de examen: 21/10/2011  
Título de tesis: Relaciones entre genotipo, productividad y calidad de fruto en pitahaya (*Hylocereus* spp.)

Profesor(a) consejero(a) Dr. Manuel Livera Muñoz  
Correo electrónico: ccchavez2002@yahoo.com.mx



**MOSQUEDA LÁZCARES GABRIELA**

Nacionalidad: Mexicana  
Grado obtenido: Maestría en Ciencias  
Fecha de examen: 25/04/2011  
Título de tesis: Estudio sobre la susceptibilidad a período seco en flores de corte (rosa híbrida).

Profesor(a) consejero(a) Dra. Ma. de Lourdes C. Arévalo Galarza  
Correo electrónico: [mosqueda\\_gabriela@hotmail.com](mailto:mosqueda_gabriela@hotmail.com)



**ROMERO FÉLIX CELIA SELENE**

Nacionalidad: Mexicana  
Grado obtenido: Maestría en Ciencias  
Fecha de examen: 28/02/2012  
Título de tesis: Cinéticas fotosintéticas del frijol (*Phaseolus vulgaris* L.) sometido a déficit hídrico.  
Profesor(a) consejero(a) Dr. Víctor Arturo González Hernández  
Correo electrónico: celiaromero@hotmail.com



**VILLEGAS VELÁZQUEZ ITZEL**

Nacionalidad: Mexicana  
Grado obtenido: Maestría en Ciencias  
Fecha de examen: 12/08/2011  
Título de tesis: Respuestas de *Leucaena leucocephala* en simbiosis con *Rhizobium* y/o micorriza en diferentes etapas de desarrollo durante la fitorremediación de fenantreno.  
Profesor(a) consejero(a) Dr. Ronald Ferrera Cerrato  
Correo electrónico: sorocucu@hotmail.com

CAMPUS MONTECILLO  
RECUROS GENÉTICOS Y PRODUCTIVIDAD –  
FRUTICULTURA  
Doctorado en Ciencias



**VÁZQUEZ HERNÁNDEZ MARCOS VENTURA**

Nacionalidad: Mexicana  
Grado obtenido: Doctorado en Ciencias  
Fecha de examen: 13/12/2011  
Título de tesis: Nutrición mineral e inoculación con hongos micorrízicos en la calidad postcosecha de frutos de papaya maradol (*Carica papaya*).  
Profesor(a) consejero(a) Dra. Ma. de Lourdes C. Arévalo Galarza  
Correo electrónico: marcos\_vh@hotmail.com



CAMPUS MONTECILLO  
RECUROS GENÉTICOS Y PRODUCTIVIDAD –  
FRUTICULTURA  
Maestría en Ciencias



**ÁLVAREZ VARGAS JUAN EMILIO**

Nacionalidad: Mexicana  
Grado obtenido: Maestría en Ciencias  
Fecha de examen: 16/06/2011  
Título de tesis: Maduración de frutos de zapote mamey (*Pouteria sapota* (Jacq.) H.E. Moore & Stearn) con etefón.  
Profesor(a) consejero(a) Dr. Sergio Humberto Chávez Franco  
Correo electrónico: maxijavmx@hotmail.com



**ESTRADA NOLASCO CELIA**

Nacionalidad: Mexicana  
Grado obtenido: Maestría en Ciencias  
Fecha de examen: 27/04/2011  
Título de tesis: Caracterización fisiológica y productiva de dos variedades mexicanas de fresa (*Fragaria x ananassa*) para el subtropico.  
Profesor(a) consejero(a) Dr. Guillermo Calderón Zavala  
Correo electrónico: [ailecestrada@gmail.com](mailto:ailecestrada@gmail.com)



**MUÑOZ LAZCANO ANA ANGÉLICA**

Nacionalidad: Mexicana  
Grado obtenido: Maestría en Ciencias  
Fecha de examen: 30/09/2011  
Título de tesis: Determinación del tiempo de frigoconservación y calidad de frutos de limón mexicano de clones sin espina y sin semilla.  
Profesor(a) consejero(a) Dr. Crescenciano Saucedo Veloz  
Correo electrónico: [ana32@hotmail.com](mailto:ana32@hotmail.com)



**SALGADO MERAZ LILIA**

Nacionalidad: Mexicana  
Grado obtenido: Maestría en Ciencias  
Fecha de examen: 29/04/2011  
Título de tesis: Calidad de fruto de jitomate en acervos y poblaciones nativas de México.  
Profesor(a) consejero(a) Dr. Porfirio Ramírez Vallejo  
Correo electrónico: domely@gmail.com

CAMPUS MONTECILLO  
RECUROS GENÉTICOS Y PRODUCTIVIDAD –  
GANADERÍA  
Doctorado en Ciencias



**ALFONSO RUIZ EDY**

Nacionalidad: Mexicana  
Grado obtenido: Doctorado en Ciencias  
Fecha de examen: 05/08/2011  
Título de tesis: Evaluación genético-molecular de pie de cria suizo americano en el estado de Chiapas.  
Profesor(a) consejero(a): Dr. José Guadalupe Herrera Haro  
Correo electrónico: edy\_alru@hotmail.com



**ÁVILA RAMOS FIDEL**

Nacionalidad: Mexicana  
Grado obtenido: Doctorado en Ciencias  
Fecha de examen: 30/11/2011  
Título de tesis: Uso de antioxidantes naturales para mantener la estabilidad oxidativa de la carne de pollo.  
Profesor(a) consejero(a): Dr. Arturo Pro Martínez  
Correo electrónico: ledifer@yahoo.com.mx



**CAB JIMÉNEZ FRANCISCO ENRIQUE**

Nacionalidad: Mexicana  
Grado obtenido: Doctorado en Ciencias  
Fecha de examen: 09/12/2011  
Título de tesis: Morfología y potencial forrajero de leguminosas no convencionales, nativas de México, para la producción en pastoreo extensivo en el trópico.  
Profesor(a) consejero(a): Dr. Adrián Raymundo Quero Carrillo  
Correo electrónico: kique2120@yahoo.com.mx



**CHAN DÍAZ DAVID JESÚS**

Nacionalidad: Mexicana  
Grado obtenido: Doctorado en Ciencias  
Fecha de examen: 27/02/2012  
Título de tesis: Modulación de la respuesta inmune de pollos de engorda mediante dietas suplementadas con arginina, vitamina E y manano-oligosacáridos.  
Profesor(a) consejero(a): Dr. Arturo Pro Martínez  
Correo electrónico: dchadiaz@gmail.com

**HERNÁNDEZ CRUZ LAURA**

Nacionalidad: Mexicana  
Grado obtenido: Doctorado en Ciencias  
Fecha de examen: 25/05/2011  
Título de tesis: Calidad de la canal y carne de corderos complementados con aceites y rastrojo de maíz.

Profesor(a) consejero(a) Dr. Jacinto Efrén Ramírez Bribiesca  
Correo electrónico: laurahdez1@gmail.com

**JIMÉNEZ GUILLÉN RÉGULO**

Nacionalidad: Mexicana  
Grado obtenido: Doctorado en Ciencias  
Fecha de examen: 13/01/2012  
Título de tesis: Capacidad productiva de praderas mono-específica, asociada y silvopastoril, en un ambiente tropical seco.

Profesor(a) consejero(a) Dr. Adrián Raymundo Quero Carrillo  
Correo electrónico: [riguillen@hotmail.com](mailto:riguillen@hotmail.com)

**LEE RANGEL HÉCTOR AARÓN**

Nacionalidad: Mexicana  
Grado obtenido: Doctorado en Ciencias  
Fecha de examen: 11/08/2011  
Título de tesis: Utilización de propionato de calcio en borregos.

Profesor(a) consejero(a) Dr. Sergio Segundo González Muñoz  
Correo electrónico: [lee@colpos.mx](mailto:lee@colpos.mx)

**MARTÍNEZ GARCÍA JOSÉ ANTONIO**

Nacionalidad: Mexicana  
Grado obtenido: Doctorado en Ciencias  
Fecha de examen: 09/06/2011  
Título de tesis: Densidad, uso y evaluación del hábitat y de la dieta del *Romerolagus diazi* en el parque nacional Izta-Popo, Zoquiapan y Anexas.

Profesor(a) consejero(a) Dr. Luis Antonio Tarango Arámbula  
Correo electrónico: [tono\\_jamg@hotmail.com](mailto:tono_jamg@hotmail.com)

**OLVERA HERNÁNDEZ ABUNDIO**

Nacionalidad: Mexicana  
Grado obtenido: Doctorado en Ciencias  
Fecha de examen: 13/09/2011  
Título de tesis: Análisis de la dieta de *Cynomys mexicanus* en convivencia con rumiantes y su impacto en el agostadero.

Profesor(a) consejero(a) Dr. Adrián Raymundo Quero Carrillo  
Correo electrónico: abuyola@hotmail.com



**ORTEGA NAVARRO GILBERTO CARLOS**

Nacionalidad: Mexicana  
Grado obtenido: Doctorado en Ciencias  
Fecha de examen: 20/07/2011  
Título de tesis: Predicción de cambios de peso de bovinos  
pastoreando en trópico: Desarrollo y  
aplicación de un modelo de simulación.

Profesor(a) consejero(a) Dr. Omar Hernández Mendo  
Correo electrónico: [dgilbertocon27@hotmail.com](mailto:dgilbertocon27@hotmail.com)



**ORTIZ SALAZAR JORGE ALBERTO**

Nacionalidad: Mexicana  
Grado obtenido: Doctorado en Ciencias  
Fecha de examen: 10/08/2011  
Título de tesis: Evaluación de polimorfismos del gen Leptina  
en bovinos en el sistema doble propósito en  
Chiapas, México.

Profesor(a) consejero(a) Dr. César Cortez Romero  
Correo electrónico: [j\\_alberto10@hotmail.com](mailto:j_alberto10@hotmail.com)



**ROMERO MAYA ÁNGEL MARTÍN**

Nacionalidad: Mexicana  
Grado obtenido: Doctorado en Ciencias  
Fecha de examen: 31/10/2011  
Título de tesis: Efecto de clorhidrato de ractopamina en el  
comportamiento productivo y características  
de carne de ovinos en finalización.

Profesor(a) consejero(a) Dr. José Guadalupe Herrera Haro  
Correo electrónico: [amromerom4@yahoo.com.mx](mailto:amromerom4@yahoo.com.mx)

CAMPUS MONTECILLO  
RECUROS GENÉTICOS Y PRODUCTIVIDAD –  
GANADERÍA  
Maestría en Ciencias



**ARENAS BÁEZ PABLO**

Nacionalidad: Mexicana  
Grado obtenido: Maestría en Ciencias  
Fecha de examen: 08/12/2011  
Título de tesis: El fotoperiodo y su relación con la reproducción del venado cola blanca (*Odocoileus virginianus miquihuanensis*) en el altiplano potosino.  
Profesor(a) consejero(a) Dr. Luis Antonio Tarango Arámbula  
Correo electrónico: [pabloarenas29@hotmail.com](mailto:pabloarenas29@hotmail.com)



**CRUZ ESPINOZA FRANCISCO**

Nacionalidad: Mexicana  
Grado obtenido: Maestría en Ciencias  
Fecha de examen: 16/11/2011  
Título de tesis: Efecto macho y su relación con el anestro postparto en la oveja pelibuey amamantando.  
Profesor(a) consejero(a) Dr. Carlos Narciso Gaytán  
Correo electrónico: [fcruze24@hotmail.com](mailto:fcruze24@hotmail.com)



**ESTRADA GODOY JESÚS**

Nacionalidad: Mexicana  
Grado obtenido: Maestría en Ciencias  
Fecha de examen: 20/05/2011  
Título de tesis: Adición de ractopamina a dietas con baja proteína formuladas con tres niveles de lisina digestibles para cerdos en engorda.  
Profesor(a) consejero(a) Dr. José Luis Figueroa Velasco  
Correo electrónico: [guffijes@hotmail.com](mailto:guffijes@hotmail.com)



**LIRA CASAS RAYMUNDO**

Nacionalidad: Mexicana  
Grado obtenido: Maestría en Ciencias  
Fecha de examen: 25/05/2011  
Título de tesis: Diseño y evaluación de microcápsulas de urea *in vitro* para su uso en rumiantes.  
Profesor(a) consejero(a) Dr. Jacinto Efrén Ramírez Bribiesca  
Correo electrónico: [ray\\_lira@hotmail.com](mailto:ray_lira@hotmail.com)



**MENDOZA MENDOZA MOISÉS GERARDO**

Nacionalidad: Mexicana  
Grado obtenido: Maestría en Ciencias  
Fecha de examen: 30/09/2011  
Título de tesis: Evaluación morfométrica del crecimiento en fenotipos ovinos y su relación con rendimiento en canal.  
Profesor(a) consejero(a) Dra. María Teresa Sánchez-Torres Esqueda  
Correo electrónico: [moymbreakinghorse@gmail.com](mailto:moymbreakinghorse@gmail.com)



**ROJAS GARCÍA ADELAIDO RAFAEL**

Nacionalidad: Mexicana  
Grado obtenido: Maestría en Ciencias  
Fecha de examen: 28/09/2011  
Título de tesis: Dinámica de crecimiento y rendimiento de forraje de diez variedades de alfalfa.  
Profesor(a) consejero(a) Dr. Alfonso Hernández Garay  
Correo electrónico: [rafaelo8@hotmail.com](mailto:rafaelo8@hotmail.com)



**SANTOS CHÁVEZ YESENIA ALMA**

Nacionalidad: Mexicana  
Grado obtenido: Maestría en Ciencias  
Fecha de examen: 01/07/2011  
Título de tesis: Bases para el establecimiento de programas de selección de cabras lecheras locales con campesinos del Valle de Libres, Puebla.  
Profesor(a) consejero(a) Glafiro Torres Hernández  
Correo electrónico: [mvzyasch\\_03@yahoo.com.mx](mailto:mvzyasch_03@yahoo.com.mx)

CAMPUS MONTECILLO  
RECUROS GENÉTICOS Y PRODUCTIVIDAD –  
GENÉTICA  
Doctorado en Ciencias



**DE TEODORO PARDO CLAUDIA VERÓNICA**

Nacionalidad: Mexicana  
Grado obtenido: Doctorado en Ciencias  
Fecha de examen: 09/12/2011  
Título de tesis: Evolución genética de cuatro especies de *Anastrepha* spp. (Diptera: Tephritidae).  
Profesor(a) consejero(a) Dr. José Armando García Velázquez  
Correo electrónico: [clauspar@yahoo.com.mx](mailto:clauspar@yahoo.com.mx)



**SILVA CIFUENTES EDISÓN GASTÓN**

Nacionalidad: Ecuatoriana  
Grado obtenido: Doctorado en Ciencias  
Fecha de examen: 26/04/2011  
Título de tesis: Selección de progenitores, varianzas genéticas y heredabilidad en sentido amplio y estrecho para alto contenido de sacarosa en caña de azúcar.  
Profesor(a) consejero(a) Dr. Fernando Castillo González  
Correo electrónico: [esilva@cincae.org](mailto:esilva@cincae.org)



**UTRERA QUINTANA FERNANDO**

Nacionalidad: Mexicana  
Grado obtenido: Doctorado en Ciencias  
Fecha de examen: 08/12/2011  
Título de tesis: Variación morfológica y enzimática en una población de abejas (*Apis mellifera*) en proceso de africanización.  
Profesor(a) consejero(a) Dr. Porfirio Ramírez Vallejo  
Correo electrónico: [nantequ@yahoo.com.mx](mailto:nantequ@yahoo.com.mx)



CAMPUS MONTECILLO  
RECUROS GENÉTICOS Y PRODUCTIVIDAD –  
GENÉTICA  
Maestría en Ciencias



**CONTRERAS TOLEDO AREMI REBECA**

Nacionalidad: Mexicana  
Grado obtenido: Maestría en Ciencias  
Fecha de examen: 29/04/2011  
Título de tesis: Análisis de la diversidad genética de variedades nativas de Chile "poblano" mediante microsatélites.  
Profesor(a) consejero(a) Dr. Amalio Santacruz Varela  
Correo electrónico: [ct.arem@gmail.com](mailto:ct.arem@gmail.com)



**COYAC RODRÍGUEZ JOSÉ LUIS**

Nacionalidad: Mexicana  
Grado obtenido: Maestría en Ciencias  
Fecha de examen: 10/08/2011  
Título de tesis: Parámetros genéticos y respuestas a la selección en la población de maíz Zac. 58 original y en su versión mejorada por selección masal.  
Profesor(a) consejero(a) Dr. José Domingo Molina Galán  
Correo electrónico: [jlcoyac@yahoo.com](mailto:jlcoyac@yahoo.com)



**DOMÍNGUEZ PERALES LUIS ANTONIO**

Nacionalidad: Mexicana  
Grado obtenido: Maestría en Ciencias  
Fecha de examen: 30/09/2011  
Título de tesis: Propagación *in vitro* de selecciones de guayabo (*Psidium guajava* L.) y su respuesta a hormonas y períodos de subcultivo.  
Profesor(a) consejero(a) Dra. Ma. del Carmen Mendoza Castillo  
Correo electrónico: [luisdominguez@hotmail.com](mailto:luisdominguez@hotmail.com)



**FLORES ESPINOSA BLANCA BERENICE**

Nacionalidad: Mexicana  
Grado obtenido: Maestría en Ciencias  
Fecha de examen: 30/09/2011  
Título de tesis: Propagación *in vitro* de portainjetos para guayabo: Cass (*Psidium friedrichsthalianum*) y arrayan (*Psidium sartorianum*).  
Profesor(a) consejero(a) Dra. Ma. del Carmen Mendoza Castillo  
Correo electrónico: [ereb89@hotmail.com](mailto:ereb89@hotmail.com)





**HERNÁNDEZ ESPINOSA NAYELLI**

Nacionalidad: Mexicana  
Grado obtenido: Maestría en Ciencias  
Fecha de examen: 29/04/2011  
Título de tesis: Factores genéticos y bioquímicos que afectan la fuerza y extensibilidad del gluten del trigo.

Profesor(a) consejero(a) Dr. Amalio Santacruz Varela  
Correo electrónico: [nayeli\\_he2003@yahoo.com.mx](mailto:nayeli_he2003@yahoo.com.mx)



**MUÑOZCANO RUIZ MÁXIMINO**

Nacionalidad: Mexicana  
Grado obtenido: Maestría en Ciencias  
Fecha de examen: 13/12/2011  
Título de tesis: Diversidad genética del maíz, perspectivas para su conservación y desarrollo en una comunidad mixteca de Oaxaca: Santa María Tataltepec.

Profesor(a) consejero(a) Dr. Fernando Castillo González  
Correo electrónico: [agronomax@gmail.com](mailto:agronomax@gmail.com)



**RIVADENEIRA RUALES JORGE ESTEBAN**

Nacionalidad: Ecuatoriana  
Grado obtenido: Maestría en Ciencias  
Fecha de examen: 10/10/2011  
Título de tesis: Resistencia de clones de papa al tizón tardío (*Phytophthora infestans*) y su caracterización morfológica en el valle de Toluca.

Profesor(a) consejero(a) Dr. Víctor Heber Aguilar Rincón  
Correo electrónico: [j.e.rivadeneirar@hotmail.com](mailto:j.e.rivadeneirar@hotmail.com)



**SILVA PÉREZ VIRIDIANA**

Nacionalidad: Mexicana  
Grado obtenido: Maestría en Ciencias  
Fecha de examen: 17/06/2011  
Título de tesis: Análisis bioquímico y moleculares de la biosíntesis de carotenos en diferentes tejidos de maíz.

Profesor(a) consejero(a) Dr. J. Jesús García Zavala  
Correo electrónico: [viridianasperez@yahoo.com](mailto:viridianasperez@yahoo.com)

CAMPUS MONTECILLO  
RECUROS GENÉTICOS Y PRODUCTIVIDAD –  
PRODUCCION DE SEMILLAS  
Doctorado en Ciencias



**GONZÁLEZ PÉREZ ENRIQUE**

Nacionalidad: Mexicana  
Grado obtenido: Doctorado en Ciencias  
Fecha de examen: 14/12/2011  
Título de tesis: Fenología, propagación *in vitro* y enfermedades del gladiolo en San Martín Texmelucan, Puebla.  
Profesor(a) consejero(a) Dr. Oscar Javier Ayala Garay  
Correo electrónico: [gope1578@yahoo.com](mailto:gope1578@yahoo.com)



**RAMÍREZ MA. ELENA**

Nacionalidad: Mexicana  
Grado obtenido: Doctorado en Ciencias  
Fecha de examen: 15/07/2011  
Título de tesis: Distinción, homogeneidad y estabilidad (DHE) mediante caracterización morfológica y molecular en variedades de amaranto.  
Profesor(a) consejero(a) Dr. Aquiles Carballo Carballo  
Correo electrónico: [era1311@gmail.com](mailto:era1311@gmail.com)

CAMPUS MONTECILLO  
RECUROS GENÉTICOS Y PRODUCTIVIDAD –  
PRODUCCIÓN DE SEMILLAS  
Maestría en Ciencias



**LUNA MENA BETHEL MARINA**

Nacionalidad: Mexicana  
Grado obtenido: Maestría en Ciencias  
Fecha de examen: 06/10/2011  
Título de tesis: El mercado de semillas y las posibilidades competitivas para una pequeña empresa productora de semilla certificada de maíz.  
Profesor(a) consejero(a) Dr. Oscar Javier Ayala Garay  
Correo electrónico: [mar\\_dicea@hotmail.com](mailto:mar_dicea@hotmail.com)

CAMPUS MONTECILLO  
SOCIOECOMÍA, ESTADÍSTICA E INFORMÁTICA –  
CÓMPUTO APLICADO  
Maestría en Ciencias



**CHAVARRIETA YAÑEZ JUAN MANUEL**

Nacionalidad: Mexicana  
Grado obtenido: Maestría en Ciencias (computo aplicado)  
Fecha de examen: 14/12/2011  
Título de tesis: Una herramienta de simulación para el diseño y evaluación del riesgo por surcos.

Profesor(a) consejero(a) Dr. Juan Manuel González Camacho  
Correo electrónico:



**GONZÁLEZ ESPINOSA JUAN**

Nacionalidad: Mexicana  
Grado obtenido: Maestría en Ciencias  
Fecha de examen: 29/04/2011  
Título de tesis: Comparación de una consulta típica de análisis de negocios usando dos estructuras diferentes de bases de datos.

Profesor(a) consejero(a) Dr. Juan Ricardo Bauer Mengelberg  
Correo electrónico: [gonzalezjuan@gmail.com](mailto:gonzalezjuan@gmail.com)



**GUERRA GARCÍA EVELIN JAZMÍN**

Nacionalidad: Mexicana  
Grado obtenido: Maestría en Ciencias  
Fecha de examen: 07/12/2011  
Título de tesis: Sistema con enfoque semántico para la gestión via web de recursos de información forestal.

Profesor(a) consejero(a) Dra. Yolanda Margarita Fernández Ordoñez  
Correo electrónico: [vejaz996@hotmail.com](mailto:vejaz996@hotmail.com)



**HERNÁNDEZ RAMÓN JUDITH**

Nacionalidad: Mexicana  
Grado obtenido: Maestría en Ciencias  
Fecha de examen: 07/12/2011  
Título de tesis: Gestión via web de una memoria de recursos didácticos considerando su naturaleza semántica.

Profesor(a) consejero(a) Dra. Yolanda Margarita Fernández Ordoñez  
Correo electrónico: [judith\\_ramon@hotmail.com](mailto:judith_ramon@hotmail.com)



**RAMÍREZ SÁNCHEZ OBED**

Nacionalidad: Mexicana  
Grado obtenido: Maestría en Ciencias  
Fecha de examen: 01/02/2012  
Título de tesis: Base de datos para factores de transcripción de *Glycine max*, *Triticum aestivum* y *Zea mays*.  
Profesor(a) consejero(a) Dr. Paulino Pérez Rodríguez  
Correo electrónico: [obed\\_eo@hotmail.com](mailto:obed_eo@hotmail.com)

CAMPUS MONTECILLO  
SOCIOECOMÍA, ESTADÍSTICA E INFORMÁTICA –  
DESARROLLO RURAL  
Doctorado en Ciencias



**DURÁN BARRIOS JUANA MARÍA ANTONIA**

Nacionalidad: Mexicana  
Grado obtenido: Doctorado en Ciencias  
Fecha de examen: 16/12/2011  
Título de tesis: El agua como elemento de percepción ambiental de los usuarios en San Nicolás Tlaminca, municipio de Texcoco.  
Profesor(a) consejero(a) Dra. Sara María de la C. Sanchez Quintanar  
Correo electrónico: [juanam\\_duran@hotmail.com](mailto:juanam_duran@hotmail.com)



**LÓPEZ GAYTÁN JOSÉ**

Nacionalidad: Mexicana  
Grado obtenido: Doctorado en Ciencias  
Fecha de examen: 15/03/2012  
Título de tesis: Factores que influyen en los procesos de innovación para la seguridad alimentaria y la generación de ingresos en la región norte del Distrito de Nochixtlán, Oaxaca.  
Profesor(a) consejero(a) Dr. Martín Hernández Juárez  
Correo electrónico: [jlopez\\_gaytan@hotmail.com](mailto:jlopez_gaytan@hotmail.com)



**MONTEJO CÓRDOVA ROYMAN**

Nacionalidad: Mexicana  
Grado obtenido: Doctorado en Ciencias  
Fecha de examen: 15/12/2011  
Título de tesis: Evaluación del impacto socioeconómico y determinación de los factores de éxito de los proyectos productivos apoyados por el PROMUSAG, en el estado de Tlaxcala (2003-2005).  
Profesor(a) consejero(a) Dr. Esteban Valtierra Pacheco  
Correo electrónico: [monteroy@gmail.com](mailto:monteroy@gmail.com)



**PÉREZ FLORES NORMA ANDREA**

Nacionalidad: Mexicana  
Grado obtenido: Doctorado en Ciencias  
Fecha de examen: 15/12/2011  
Título de tesis: Análisis de la dinámica funcional del territorio en Santa Catarina del Monte, Texcoco, Edo. de México  
Profesor(a) consejero(a) Dr. Miguel Jorge Escalona Maurice  
Correo electrónico: [narf71@hotmail.com](mailto:narf71@hotmail.com)



**POMBOZA TAMAQUIZA PEDRO PABLO**

Nacionalidad: Ecuatoriana  
Grado obtenido: Doctorado en Ciencias  
Fecha de examen: 07/12/2011  
Título de tesis: Factores contradictorios en la seguridad alimentaria campesina de comunidades rurales.

Profesor(a) consejero(a) Dr. Hermilio Navarro Garza  
Correo electrónico: [pomboza@hotmail.com](mailto:pomboza@hotmail.com)

CAMPUS MONTECILLO  
SOCIOECOMÍA, ESTADÍSTICA E INFORMÁTICA –  
DESARROLLO RURAL  
Maestría en Ciencias



**BAÑOS LÓPEZ BEATRIZ LEONARDA**

Nacionalidad: Mexicana  
Grado obtenido: Maestría en Ciencias  
Fecha de examen: 17/01/2012  
Título de tesis: Participación social y desarrollo de la comunidad en Loma Larga, Pinotepa Nacional, Oaxaca.  
Profesor(a) consejero(a) Dra. Mercedes A. Jiménez Velázquez  
Correo electrónico: [tybelu@hotmail.com](mailto:tybelu@hotmail.com)



**CHÁVEZ LÓPEZ ONÉSIMO**

Nacionalidad: Mexicana  
Grado obtenido: Maestría en Ciencias  
Fecha de examen: 30/06/2011  
Título de tesis: Elementos y condiciones para la formación de capital social multicomunitario en la Sierra Juárez de Oaxaca: El caso de los Pueblos Unidos del Rincón.  
Profesor(a) consejero(a) Dra. Jacinta Palerm Viqueira  
Correo electrónico: [onemx23@hotmail.com](mailto:onemx23@hotmail.com)



**CONTRERAS CONTRERAS ELSA ANGÉLICA**

Nacionalidad: Mexicana  
Grado obtenido: Maestría en Ciencias  
Fecha de examen: 06/06/2011  
Título de tesis: Género y agua en la microcuenca La Joya, Querétaro, Qro.  
Profesor(a) consejero(a) Dra. Verónica Vázquez García  
Correo electrónico: [elsangeli@hotmail.com](mailto:elsangeli@hotmail.com)



**GARCÍA DÁVILA ALEJANDRINA**

Nacionalidad: Mexicana  
Grado obtenido: Maestría en Ciencias  
Fecha de examen: 01/03/2012  
Título de tesis: Género, etnia y manejo del agua en la Sierra Mazateca.  
Profesor(a) consejero(a) Dra. Verónica Vázquez García  
Correo electrónico: [alejandrinagarciadavila@yahoo.com.mx](mailto:alejandrinagarciadavila@yahoo.com.mx)



**GARCÍA GALLO CLARA**

Nacionalidad: Mexicana  
Grado obtenido: Maestría en Ciencias  
Fecha de examen: 15/12/2011  
Título de tesis: La capacitación en Sociedades Cooperativas Agropecuarias. Estudio de caso: Mixquic, Delegación Tlahuac. Distrito Federal.  
Profesor(a) consejero(a) Dra. Sara María de la C. Sánchez Quintanar  
Correo electrónico: [titagarciahallo@yahoo.com.mx](mailto:titagarciahallo@yahoo.com.mx)

**GONZÁLEZ BURGOS GERARDO**

Nacionalidad: Mexicana  
Grado obtenido: Maestría en Ciencias  
Fecha de examen: 02/08/2011  
Título de tesis: Cambios tecnológicos en la producción agrícola y uso de recursos externos: Localidad de San Pablo Güila, Oaxaca.  
Profesor(a) consejero(a) Dra. Mercedes A. Jiménez Velázquez  
Correo electrónico: [gera0028@hotmail.com](mailto:gera0028@hotmail.com)

**GONZÁLEZ MOLOTLA RUTH VERÓNICA**

Nacionalidad: Mexicana  
Grado obtenido: Maestría en Ciencias  
Fecha de examen: 09/12/2011  
Título de tesis: Violencia invisible de género en familias rurales de San Cristobal Zacacalco, Tlaxcala. Análisis sistémico.  
Profesor(a) consejero(a) Dra. Ma. del Pilar Alberti Manzanares  
Correo electrónico: [molotla@yahoo.com.mx](mailto:molotla@yahoo.com.mx)

**GONZÁLEZ SIERRA EMMA RUBÍ**

Nacionalidad: Mexicana  
Grado obtenido: Maestría en Ciencias  
Fecha de examen: 15/12/2011  
Título de tesis: Desarrollo sustentable y conservación del Jaguar (*Panthera onca*) en tres comunidades de la Huasteca Potosina, S.L.P., México.  
Profesor(a) consejero(a) Dra. Alejandra Olivera Méndez  
Correo electrónico: [ergonzalez29@hotmail.com](mailto:ergonzalez29@hotmail.com)

**MEDRANO RODRÍGUEZ MARIA VIANEY**

Nacionalidad: Mexicana  
Grado obtenido: Maestría en Ciencias  
Fecha de examen: 10/08/2011  
Título de tesis: Los adultos mayores rurales, en tres comunidades de Texcoco, Estado de México.  
Profesor(a) consejero(a) Dr. Leobardo Jiménez Sánchez  
Correo electrónico: [vianeymedrano@hotmail.com](mailto:vianeymedrano@hotmail.com)



**MÉNDEZ BAUTISTA CLARA LUZ**

Nacionalidad: Mexicana  
Grado obtenido: Maestría en Ciencias  
Fecha de examen: 13/12/2011  
Título de tesis: Caracterización de la unidad agroindustrial familiar amarantera de Santiago Tulyehualco, D. F., México.

Profesor(a) consejero(a) Dr. Fernando Manzo Ramos  
Correo electrónico: [claramendezlz@hotmail.com](mailto:claramendezlz@hotmail.com)



**MORENO GAYTÁN SILVIA IVETH**

Nacionalidad: Mexicana  
Grado obtenido: Maestría en Ciencias  
Fecha de examen: 18/10/2011  
Título de tesis: Organización social y migración en el desarrollo rural, Ixpantepec Nieves, mixteca baja, Oaxaca.

Profesor(a) consejero(a) Dra. Mercedes A. Jiménez Velázquez  
Correo electrónico: [moreno.05.yo09@gmail.com](mailto:moreno.05.yo09@gmail.com)



**RUIZ MENDOZA ALMA DELIA**

Nacionalidad: Mexicana  
Grado obtenido: Maestría en Ciencias  
Fecha de examen: 29/07/2011  
Título de tesis: La milpa intercalada en arboles frutales; un análisis del proceso de escalamiento PMSL-PEDREL en cinco municipios de la sierra mixte del estado de Oaxaca.

Profesor(a) consejero(a) Dr. Leobardo Jiménez Sánchez  
Correo electrónico: [lexma\\_kit@yahoo.com.mx](mailto:lexma_kit@yahoo.com.mx)



**SÁNCHEZ PÉREZ LUIS ANTONIO**

Nacionalidad: Mexicana  
Grado obtenido: Maestría en Ciencias  
Fecha de examen: 05/09/2011  
Título de tesis: Organización de productores para la producción de la trucha arco iris (*Oncorhynchus mykiss*), una estrategia de desarrollo rural en la sierra nevada de Puebla.

Profesor(a) consejero(a) Dr. Leobardo Jiménez Sánchez  
Correo electrónico: [neonblue\\_spla@hotmail.com](mailto:neonblue_spla@hotmail.com)



**SANDOVAL GARCÍA ÁNGEL**

Nacionalidad: Mexicana  
Grado obtenido: Maestría en Ciencias  
Fecha de examen: 27/09/2011  
Título de tesis: El café orgánico en la organización de producción "UCIRI" San Juan Mazatlán, Oaxaca, México.

Profesor(a) consejero(a) Dr. Tomás Martínez Saldaña  
Correo electrónico: [sislavskya@hotmail.com](mailto:sislavskya@hotmail.com)



**VACA PARRA MARIO**

Nacionalidad: Mexicana  
Grado obtenido: Maestría en Ciencias  
Fecha de examen: 13/07/2011  
Título de tesis: Procesos participativos en comunidades rurales caso de San Pablo Ixayoc Texcoco, México.

Profesor(a) consejero(a) Dr. Rufino Vivar Miranda  
Correo electrónico: [mario-vaca@hotmail.com](mailto:mario-vaca@hotmail.com)



**VELÁZQUEZ HERNÁNDEZ ANGÉLICA**

Nacionalidad: Mexicana  
Grado obtenido: Maestría en Ciencias  
Fecha de examen: 27/05/2011  
Título de tesis: La radio en el desarrollo rural: Caso de radio Huayacocotla, Veracruz. Un análisis con perspectiva de género.

Profesor(a) consejero(a) Dra. Ma. del Pilar Alberti Manzanares  
Correo electrónico: [anveli@hotmail.com](mailto:anveli@hotmail.com)

CAMPUS MONTECILLO  
SOCIOECOMÍA, ESTADÍSTICA E INFORMÁTICA –  
ECONOMÍA  
Doctorado en Ciencias



**BERTRAND MARTÍNEZ TONATIUH**

Nacionalidad: Mexicana  
Grado obtenido: Doctorado en Ciencias  
Fecha de examen: 06/12/2011  
Título de tesis: Esquema de acceso al financiamiento en la red de innovación asteca-maíz caso región norte del estado de Guerrero.  
Profesor(a) consejero(a) Dr. José Miguel Omaña Silvestre  
Correo electrónico: [martineztb@yahoo.com.mx](mailto:martineztb@yahoo.com.mx)



**BORJA BRAVO MERCEDES**

Nacionalidad: Mexicana  
Grado obtenido: Doctorado en Ciencias  
Fecha de examen: 27/01/2012  
Título de tesis: Exportaciones mexicanas de tomate fresco en el mercado norteamericano: Un estudio sobre el efecto de los factores que determinan la competitividad internacional.  
Profesor(a) consejero(a) Dr. José Alberto García Salazar  
Correo electrónico: [bravo228@hotmail.com](mailto:bravo228@hotmail.com)



**UC HERNÁNDEZ CRUZ ALBERTO**

Nacionalidad: Mexicana  
Grado obtenido: Doctorado en Ciencias  
Fecha de examen: 15/12/2011  
Título de tesis: El crédito rural y las condiciones de vida de las familias rurales en localidades de alta y muy alta marginación del estado de Campeche.  
Profesor(a) consejero(a) Dra. María de Jesús Santiago Cruz  
Correo electrónico: [albertouc9@hotmail.com](mailto:albertouc9@hotmail.com)

CAMPUS MONTECILLO  
SOCIOECOMÍA, ESTADÍSTICA E INFORMÁTICA –  
ECONOMÍA  
Maestría en Ciencias



**ANTONIO GONZÁLEZ JACOB**

Nacionalidad: Mexicana  
Grado obtenido: Maestría en Ciencias  
Fecha de examen: 01/12/2011  
Título de tesis: Modelo de equilibrio espacial para determinar costos de transporte en la distribución de durazno en México.

Profesor(a) consejero(a) Dr. Luis Eduardo Chalita Tovar  
Correo electrónico: [jacob\\_antonio@yahoo.com](mailto:jacob_antonio@yahoo.com)



**ACUAYTE VALDÉS MARÍA DEL CONSUELO**

Nacionalidad: Mexicana  
Grado obtenido: Maestría en Ciencias  
Fecha de examen: 29/07/2011  
Título de tesis: Valoración económica del río San Bernardino como belleza natural y recurso hídrico.

Profesor(a) consejero(a) Dr. Guillermo José González López  
Correo electrónico: [bugma4@hotmail.com](mailto:bugma4@hotmail.com)



**AGUILAR ESTRADA ALMA ESTHER**

Nacionalidad: Mexicana  
Grado obtenido: Maestría en Ciencias  
Fecha de examen: 17/06/2011  
Título de tesis: Análisis de una tasa impositiva en refrescos para financiar el gasto en el tratamiento de diabetes mellitus en México.

Profesor(a) consejero(a) Dr. Miguel Ángel Martínez Damián  
Correo electrónico: [libelunazul@gmail.com](mailto:libelunazul@gmail.com)



**ALMORA BUSTOS ISAEAL**

Nacionalidad: Mexicana  
Grado obtenido: Maestría en Ciencias  
Fecha de examen: 11/11/2011  
Título de tesis: Competitividad comercial de la carne de ganado bovino entre los países miembros del TLCAN 1997-2008.

Profesor(a) consejero(a) Dr. José Miguel Omaña Silvestre  
Correo electrónico: [isael\\_almora@live.com.mx](mailto:isael_almora@live.com.mx)

**ARENAS HERNÁNDEZ ANA MARÍA**

Nacionalidad: Mexicana  
Grado obtenido: Maestría en Ciencias  
Fecha de examen: 06/09/2011  
Título de tesis: Caracterización de los consumidores de carne de pollo en la zona metropolitana del Valle de México.

Profesor(a) consejero(a) Dr. José Saturnino Mora Flores  
Correo electrónico: [arenas\\_2103@yahoo.com.mx](mailto:arenas_2103@yahoo.com.mx)

**CERVANTES ÁNGELES ALICIA**

Nacionalidad: Mexicana  
Grado obtenido: Maestría en Ciencias  
Fecha de examen: 10/08/2011  
Título de tesis: Análisis técnico-financiero de los sistemas de producción de jitomate (*Lycopersicon esculentum* Mill.) en el Valle del Mezquital, Hidalgo.

Profesor(a) consejero(a) Dr. Guillermo José González López  
Correo electrónico: [aliceran\\_02@yahoo.com.mx](mailto:aliceran_02@yahoo.com.mx)

**COBIÁN ROMERO LIZBETH**

Nacionalidad: Mexicana  
Grado obtenido: Maestría en Ciencias  
Fecha de examen: 03/02/2012  
Título de tesis: Valores críticos para la evaluación de una empresa que inicia (Start-up) con opciones reales de crecimiento.

Profesor(a) consejero(a) Dr. José de Jesús Brambila Paz  
Correo electrónico: [lizbeth\\_cobian@hotmail.com](mailto:lizbeth_cobian@hotmail.com)

**CORTÉS TINOCO GUILLERMO FELIPE**

Nacionalidad: Mexicana  
Grado obtenido: Maestría en Ciencias  
Fecha de examen: 11/07/2011  
Título de tesis: Estudio del consumo de la carne de cerdo en la zona metropolitana del Valle de México.

Profesor(a) consejero(a) Dr. José Saturnino Mora Flores  
Correo electrónico: [gfcortest@gmail.com](mailto:gfcortest@gmail.com)

**GALÁN SUÁREZ ERIKA PAOLA**

Nacionalidad: Mexicana  
Grado obtenido: Maestría en Ciencias  
Fecha de examen: 28/07/2011  
Título de tesis: Precio de la carne de res en canal y comportamiento de los precios de sus derivados.

Profesor(a) consejero(a) Dr. Miguel Ángel Martínez Damián  
Correo electrónico: [epgalan@hotmail.com](mailto:epgalan@hotmail.com)





**GARCÍA JUÁREZ JOSÉ DE JESÚS**

Nacionalidad: Mexicana  
Grado obtenido: Maestría en Ciencias  
Fecha de examen: 07/06/2011  
Título de tesis: Eficiencia de la política de cobertura de precios de maíz en México.  
Profesor(a) consejero(a) Dr. Miguel Ángel Martínez Damián  
Correo electrónico: [chuchopp@hotmail.com](mailto:chuchopp@hotmail.com)



**GÓMEZ UGALDE SANDRA GABRIELA**

Nacionalidad: Mexicana  
Grado obtenido: Maestría en Ciencias  
Fecha de examen: 02/09/2011  
Título de tesis: La demanda de agua para uso doméstico y comercial en Texcoco de Mora, Estado de México.  
Profesor(a) consejero(a) Dr. José Saturnino Mora Flores  
Correo electrónico: [sandragomezu@yahoo.com.mx](mailto:sandragomezu@yahoo.com.mx)



**LEÓN HERRERA ALBERT**

Nacionalidad: Mexicana  
Grado obtenido: Maestría en Ciencias  
Fecha de examen: 07/02/2012  
Título de tesis: Elección de un portafolio de inversión agrícola bajo la metodología de media-varianza y media-semivarianza.  
Profesor(a) consejero(a) Dra. Laura Elena Garza Bueno  
Correo electrónico: [leonherrera-91@yahoo.com.mx](mailto:leonherrera-91@yahoo.com.mx)



**LOZANO LUIS JESÚS**

Nacionalidad: Mexicana  
Grado obtenido: Maestría en Ciencias  
Fecha de examen: 27/01/2012  
Título de tesis: Análisis multiobjetivo de la distribución de agua en el sector agrícola de la comarca lagunera, México.  
Profesor(a) consejero(a) Dr. José Alberto García Salazar  
Correo electrónico: [luis.jesus.lozano@gmail.com](mailto:luis.jesus.lozano@gmail.com)



**MOLINA GÓMEZ JORGE NERY**

Nacionalidad: Mexicana  
Grado obtenido: Maestría en Ciencias  
Fecha de examen: 09/02/2012  
Título de tesis: Efecto de PROCAMPO sobre la producción y las importaciones de granos forrajeros en México  
Profesor(a) consejero(a) Dr. Luis Eduardo Chalita Tovar  
Correo electrónico: [ionerymo@gmail.com](mailto:ionerymo@gmail.com)



**PÉREZ MARTÍN ALBERTO ORLANDO**

Nacionalidad: Mexicana  
Grado obtenido: Maestría en Ciencias  
Fecha de examen: 20/01/2012  
Título de tesis: Evaluación de un proyecto de inversión para determinar hasta cuánto deben invertir los productores para diferenciar el chile habanero.

Profesor(a) consejero(a) Dr. José de Jesús Brambila Paz  
Correo electrónico: [atlas\\_t24@hotmail.com](mailto:atlas_t24@hotmail.com)



**PRIETO CORNEJO MARÍA DEL ROCÍO**

Nacionalidad: Mexicana  
Grado obtenido: Maestría en Ciencias  
Fecha de examen: 19/05/2011  
Título de tesis: Análisis de rentabilidad de la producción de ganado bovino de engorda en el noreste del Estado de México: Estudio de caso municipio de Tepetlaoxtoc.

Profesor(a) consejero(a) Dr. Jaime Arturo Matus Gardea  
Correo electrónico: [rocio1405@hotmail.com](mailto:rocio1405@hotmail.com)



**ROMERO RANGEL LUZ MARÍA**

Nacionalidad: Mexicana  
Grado obtenido: Maestría en Ciencias  
Fecha de examen: 16/02/2012  
Título de tesis: Predicción de tablas de vida dinámicas hasta el año 2025 para México.

Profesor(a) consejero(a) Dr. Gustavo Ramírez Valverde  
Correo electrónico: [luzm\\_romero@yahoo.com.mx](mailto:luzm_romero@yahoo.com.mx)

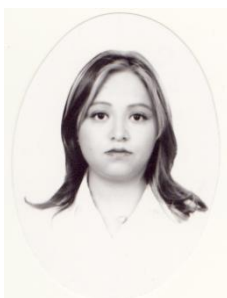

**SÁNCHEZ GONZÁLEZ CARMEN LISSETTE**

Nacionalidad: Mexicana  
Grado obtenido: Maestría en Ciencias  
Fecha de examen: 01/02/2012  
Título de tesis: La diversidad de actividades económicas de los grupos domésticos rurales en la valoración del riesgo por parte de las microfinancieras.

Profesor(a) consejero(a) Dra. Laura Elena Garza Bueno  
Correo electrónico: [clain2324@hotmail.com](mailto:clain2324@hotmail.com)



**SÁNCHEZ GONZÁLEZ MIGUEL ÁNGEL**

Nacionalidad: Mexicana  
Grado obtenido: Maestría en Ciencias  
Fecha de examen: 27/01/2012  
Título de tesis: Diversificación del ingreso rural, su relación con la pobreza y la productividad del trabajo.

Profesor(a) consejero(a) Dra. María de Jesúss Santiago Cruz  
Correo electrónico: [misangreti@hotmail.com](mailto:misangreti@hotmail.com)





**TREJO LÓPEZ MARINA PAULA**

Nacionalidad: Mexicana  
Grado obtenido: Maestría en Ciencias  
Fecha de examen: 20/03/2012  
Título de tesis: Evaluar las posibilidades de inversión en una red de valor de pitahaya (*Hylocereus undatus*) como alimento funcional.  
Profesor(a) consejero(a) Dr. José de Jesús Brambila Paz  
Correo electrónico: [ptvoko@hotmail.com](mailto:ptvoko@hotmail.com)

CAMPUS MONTECILLO  
SOCIOECOMÍA, ESTADÍSTICA E INFORMÁTICA –  
ESTADÍSTICA  
Doctorado en Ciencias



**HERNÁNDEZ JARQUÍN JUAN DIEGO**

Nacionalidad: Mexicana  
Grado obtenido: Doctorado en Ciencias  
Fecha de examen: 07/02/2012  
Título de tesis: Análisis bayesiano de modelos lineales-bilineales.  
Profesor(a) consejero(a) Dr. Sergio Pérez Elizalde  
Correo electrónico: diegojarquin@colpos.mx

CAMPUS MONTECILLO  
SOCIOECOMÍA, ESTADÍSTICA E INFORMÁTICA –  
ESTADÍSTICA  
Maestría en Ciencias



**CELIS EUAN DAVID ISRAEL**

Nacionalidad: Mexicana  
Grado obtenido: Maestría en Ciencias  
Fecha de examen: 07/02/2012  
Título de tesis: Pruebas para la distribución exponencial con dos parámetros.  
Profesor(a) consejero(a) Dr. José Aurelio Villaseñor Alva  
Correo electrónico: [celiseuan@gmail.com](mailto:celiseuan@gmail.com)



**DE LA HUERTA CONTRERAS VIOLETA**

Nacionalidad: Mexicana  
Grado obtenido: Maestría en Ciencias  
Fecha de examen: 19/01/2012  
Título de tesis: Prueba de homogeneidad de varianzas para muestras normales censuradas  
Profesor(a) consejero(a) Dr. Humberto Vaquera Huerta  
Correo electrónico: [ingvioleta@yahoo.com.mx](mailto:ingvioleta@yahoo.com.mx)



**GARCÍA SALINAS YAZMÍN**

Nacionalidad: Mexicana  
Grado obtenido: Maestría en Ciencias  
Fecha de examen: 25/07/2011  
Título de tesis: Aplicaciones del modelo Lasso bayesiano en finanzas.  
Profesor(a) consejero(a) Dr. Jose Aurelio Villaseñor Alva  
Correo electrónico: [yaz\\_zur@live.com.mx](mailto:yaz_zur@live.com.mx)



**LÓPEZ CRUZ MARCO ANTONIO**

Nacionalidad: Mexicana  
Grado obtenido: Maestría en Ciencias  
Fecha de examen: 13/02/2012  
Título de tesis: Aplicación del Elastic Net Lasso y modelos relacionados en selección genómica basados en marcadores moleculares.  
Profesor(a) consejero(a) Dr. Paulino Pérez Rodríguez  
Correo electrónico: [malctony@hotmail.com](mailto:malctony@hotmail.com)

**MONTES RIVERA FREDY YAIR**

Nacionalidad: Mexicana  
Grado obtenido: Maestría en Ciencias  
Fecha de examen: 03/02/2012  
Título de tesis: Modelación del ingreso en México con un enfoque bayesiano.

Profesor(a) consejero(a) Dr. Paulino Pérez Rodríguez  
Correo electrónico: [fredyorug@hotmail.com](mailto:fredyorug@hotmail.com)

**RUIZ GONZÁLEZ ALBERTO**

Nacionalidad: Mexicana  
Grado obtenido: Maestría en Ciencias  
Fecha de examen: 12/08/2011  
Título de tesis: Estimación del índice de volatilidad México (vimex@) usando modelos Garch.

Profesor(a) consejero(a) Dr. José Aurelio Villaseñor Alva  
Correo electrónico: [paris09@gmail.com](mailto:paris09@gmail.com)

**SALINAS RUIZ VÍCTOR**

Nacionalidad: Mexicana  
Grado obtenido: Maestría en Ciencias  
Fecha de examen: 26/09/2011  
Título de tesis: Prueba de bondad de ajuste para la distribución Gumbel, para datos censurados tipo II, basada en la divergencia de Kullback-Leibler.

Profesor(a) consejero(a) Dr. Paulino Pérez Rodríguez  
Correo electrónico: [tetela\\_5@yahoo.com.mx](mailto:tetela_5@yahoo.com.mx)

CAMPUS MONTECILLO  
AGRONEGOCIOS  
Maestría Tecnológica



**ALATORRE MARTÍNEZ SENEN**

Nacionalidad: Mexicana  
Grado obtenido: Maestría Tecnológica  
Fecha de examen: 08/07/2011  
Título de tesis: Estudio de caso de los productores de hortalizas y maíz Sociedad "Cooperativa Jesús el Agricultor de R.L. de C.V."

Profesor(a) consejero(a) Dra. Ma. Carmen López Reyna  
Correo electrónico: [adimsc2005@yahoo.com.mx](mailto:adimsc2005@yahoo.com.mx)



**ARROYO VÁZQUEZ ULISES**

Nacionalidad: Mexicana  
Grado obtenido: Maestría Tecnológica  
Fecha de examen: 08/07/2011  
Título de tesis: Estudio de caso de la parafinanciera "Produciendo bien en Hidalgo".

Profesor(a) consejero(a) Dra. Ma. Carmen López Reyna  
Correo electrónico: [u\\_arroyo@hotmail.com](mailto:u_arroyo@hotmail.com);  
[u\\_arroyo@correo.fira.gob.mx](mailto:u_arroyo@correo.fira.gob.mx)



**BRAGA GOTUZZO ALINE**

Nacionalidad: Brasileña  
Grado obtenido: Maestría Tecnológica  
Fecha de examen: 08/07/2011  
Título de tesis: Estudio de caso de la Subsecretaría de Comercialización e Información, de la Secretaría de Agricultura y Desarrollo Rural del estado de Hidalgo y su estructura organizacional de trabajo.

Profesor(a) consejero(a) Dra. Ma. Carmen López Reyna  
Correo electrónico: [abgotuzzo@yahoo.com.mx](mailto:abgotuzzo@yahoo.com.mx);  
[abgotuzzo@hotmail.com](mailto:abgotuzzo@hotmail.com)



**CARREÑO MALDONADO MARÍA DEL SOCORRO**

Nacionalidad: Mexicana  
Grado obtenido: Maestría Tecnológica  
Fecha de examen: 09/07/2011  
Título de tesis: Estudio de caso: Distribuidora de tecnología y conocimiento: Financiando una oportunidad.

Profesor(a) consejero(a) Dra. Ma. Carmen López Reyna  
Correo electrónico: [tm\\_scarre@hotmail.com](mailto:tm_scarre@hotmail.com)

**CUEVAS REYES HUMBERTO**

Nacionalidad: Mexicana  
Grado obtenido: Maestría Tecnológica  
Fecha de examen: 09/07/2011  
Título de tesis: La visión empresarial, el caso de un organismo certificador.  
Profesor(a) consejero(a) Dra. Ma. Carmen López Reyna  
Correo electrónico: mvzcuevas@gmail.com

**ESCOBAR PIEDAD CRISTOBAL**

Nacionalidad: Mexicana  
Grado obtenido: Maestría Tecnológica  
Fecha de examen: 09/07/2011  
Título de tesis: Estudio de caso "Agrícola del Valle S.P.R. de R.L." un caso de éxito de integración productiva.  
Profesor(a) consejero(a) Dra. Ma. Carmen López Reyna  
Correo electrónico: cescopie@yahoo.com

**GONZÁLEZ CAPISTRÁN ARTURO**

Nacionalidad: Mexicana  
Grado obtenido: Maestría Tecnológica  
Fecha de examen: 08/07/2011  
Título de tesis: Estudio del caso de comercializadora Produciendo Juntos por Hidalgo".  
Profesor(a) consejero(a) Dra. Ma. Carmen López Reyna  
Correo electrónico: makala.arturo@gmail.com

**GONZÁLEZ ROBLEDO ARMANDO**

Nacionalidad: Mexicana  
Grado obtenido: Maestría Tecnológica  
Fecha de examen: 09/07/2011  
Título de tesis: Agencia para el desarrollo integral de la montaña S.C.Un caso de carencia de desarrollo del factor humano.  
Profesor(a) consejero(a) Dra. Ma. Carmen López Reyna  
Correo electrónico: goarma1@hotmail.com



**RÍOS ÁNGELES JULIÁN RUBÉN**

Nacionalidad: Mexicana  
Grado obtenido: Maestría Tecnológica  
Fecha de examen: 08/07/2011  
Título de tesis: Estudio de caso: Horticultores del Valle S.C. de R.L. de C.V., un modelo de asociación con el sector social.  
Profesor(a) consejero(a) Dra. Ma. Carmen López Reyna  
Correo electrónico: riosan03@yahoo.com.mx



**SANTOS LAVALLE RODOLFO**

Nacionalidad: Mexicana  
Grado obtenido: Maestría Tecnológica  
Fecha de examen: 09/07/2011  
Título de tesis: Estudio de caso: El conejo de campo. Proceso y comercialización de carne de conejo.  
Profesor(a) consejero(a) Dra. Ma. Carmen López Reyna  
Correo electrónico: [rsantoslavalle@yahoo.com.mx](mailto:rsantoslavalle@yahoo.com.mx)

CAMPUS PUEBLA  
ESTRATEGIAS PARA EL DESARROLLO  
AGRÍCOLA REGIONAL  
DOCTORADO EN CIENCIAS



**CONTRERAS CORTÉS LEONARDO ERNESTO ULISES**

Nacionalidad: Mexicana  
Grado obtenido: Doctorado en Ciencias  
Fecha de examen: 05/12/2011  
Título de tesis: Percepción y manejo de los recursos naturales en la comunidad lacandona de Nahá, Chiapas.  
Profesor(a) consejero(a) Dra. Laura Caso Barrera  
Correo electrónico: mtroulises@hotmail.com



**DÍAZ NUÑEZ FERNANDO OCTAVIO DEL CARMEN**

Nacionalidad: Chileno  
Grado obtenido: Doctorado en Ciencias  
Fecha de examen: 26/03/2012  
Título de tesis: La problemática de la reproducción social de las unidades domésticas en el municipio de Nealticán, Puebla.  
Profesor(a) consejero(a) Dr. Juan Francisco Escobedo Castillo  
Correo electrónico: fernandoctavio@yahoo.com.mx



**GASPAR GÉNICO JOSÉ ÁNGEL**

Nacionalidad: Mexicana  
Grado obtenido: Doctorado en Ciencias  
Fecha de examen: 03/08/2011  
Título de tesis: Evaluación del modelo Gulebe, un prototipo para la realización de comercio electrónico de productos agropecuarios.  
Profesor(a) consejero(a) Dr. Antonio Macías López  
Correo electrónico: genico220@hotmail.com



**GONZÁLEZ FLORES EDUARDO**

Nacionalidad: Mexicana  
Grado obtenido: Doctorado en Ciencias  
Fecha de examen: 30/08/2011  
Título de tesis: Efecto ambiental y económico-social por la aplicación de biosólidos de origen urbano como mejoradores de suelos agrícolas.  
Profesor(a) consejero(a) Dr. Mario Alberto Tornero Campante  
Correo electrónico: egonz1962@yahoo.com.mx



**HERNÁNDEZ FLORES LINA**

Nacionalidad: Mexicana  
Grado obtenido: Doctorado en Ciencias  
Fecha de examen: 30/11/2011  
Título de tesis: Aislamiento y evaluación de potencial biofertilizante de bacterias aplicables en el desarrollo agrícola sostenible en Chihuahua.  
Profesor(a) consejero(a) Dr. Engelberto Sandoval Castro  
Correo electrónico: linhf5@yahoo.com

**LUNA FERNÁNDEZ VÍCTOR GENARO**

Nacionalidad: Mexicana  
Grado obtenido: Doctorado en Ciencias  
Fecha de examen: 08/12/2011  
Título de tesis: Análisis multitemporal de la dinámica en el cambio de uso del suelo rural-urbano en la región de Atlixco, Puebla.  
Profesor(a) consejero(a) Dr. Mario Manuel Aliphath Fernández  
Correo electrónico: vgluna@hotmail.com; lunafv@colpos.mx

**LUNA GUEVARA MARÍA LORENA**

Nacionalidad: Mexicana  
Grado obtenido: Doctorado en Ciencias  
Fecha de examen: 10/06/2011  
Título de tesis: Producción de autoinductores y biopelícula microbianas y su relación con la calidad y composición química de jitomate (*Lycopersicon esculentum* Mill) cultivado en la región de Aquixtla, Puebla.  
Profesor(a) consejero(a) Dra. Adriana Delgado Alvarado  
Correo electrónico: [lunaguevara@colpos.mx](mailto:lunaguevara@colpos.mx); lunaguevara@yahoo.com.mx

**MARTIÑÓN MARTÍNEZ ANTOLÍN SILVESTRE**

Nacionalidad: Mexicana  
Grado obtenido: Doctorado en Ciencias  
Fecha de examen: 14/07/2011  
Título de tesis: Análisis de audiencia agropecuaria, como eje de una estrategia de comunicación, en la extensión agropecuaria de Radio Teocelo Veracruz.  
Profesor(a) consejero(a) Dr. Mario Alberto Cruz Lozano  
Correo electrónico: nirvanmx@yahoo.com.mx

**MOSQUERA ALDANA VLASHKIV**

Nacionalidad: Colombiana  
Grado obtenido: Doctorado en Ciencias  
Fecha de examen: 09/06/2011  
Título de tesis: Construcción de estrategias para impulsar las PYMES agrícolas a la penetración de mercados externos: PYMES ornamentales de Atlixco, Puebla.  
Profesor(a) consejero(a) Dr. Adrián Argumedo Macías  
Correo electrónico: vlaskmo@hotmail.com

**RIVERA PINEDA FRANKLIN**

Nacionalidad: Nicaraguense  
Grado obtenido: Doctorado en Ciencias  
Fecha de examen: 05/12/2011  
Título de tesis: Situación socio económica y ambiental de los productores de Acatzingo, Puebla por el derrame de hidrocarburo en sus suelos agrícolas.  
Profesor(a) consejero(a) Dr. Benito Ramírez Valverde  
Correo electrónico: biofranklin@yahoo.com

**SALAZAR ROJAS VÍCTOR MANUEL**

Nacionalidad: Mexicana  
Grado obtenido: Doctorado en Ciencias  
Fecha de examen: 02/12/2011  
Título de tesis: Estrategia de uso y conservación del germoplasma de *Vanilla planifolia* Jack. En la región Totonacapan Puebla-Veracruz.  
Profesor(a) consejero(a) Dr. Braulio Edgar Herrera Cabrera  
Correo electrónico: adnbic@hotmail.com

**TLAPA ALMONTE MARGARITA**

Nacionalidad: Mexicana  
Grado obtenido: Doctorado en Ciencias  
Fecha de examen: 27/09/2011  
Título de tesis: Áreas naturales protegidas periurbanas del área metropolitana del estado de Puebla.  
Profesor(a) consejero(a) Dr. Ángel Bustamante González  
Correo electrónico: mtlapa.al@hotmail.com

CAMPUS PUEBLA  
ESTRATEGIAS PARA EL DESARROLLO  
AGRÍCOLA REGIONAL  
MAESTRÍA EN CIENCIAS



**ÁBREGO CASTILLO HIMELDA**

Nacionalidad: Mexicana  
Grado obtenido: Maestría en Ciencias  
Fecha de examen: 14/09/2011  
Título de tesis: El sistema familiar de producción de leche bovina en el municipio de Nopalucan, Puebla.

Profesor(a) consejero(a) Dr. Francisco Calderón Sánchez  
Correo electrónico: mely0109@hotmail.com



**ALONSO PÉREZ ROSA**

Nacionalidad: Mexicana  
Grado obtenido: Maestría en Ciencias  
Fecha de examen: 07/12/2011  
Título de tesis: Eficacia de los juzgados indígenas en la administración de justicia: Caso de Huehuetla, Puebla.

Profesor(a) consejero(a) Dr. Esteban Martínez Dajuí  
Correo electrónico: rosy\_2408ahotmail.com



**BAUTISTA RAMÍREZ IXCHEL**

Nacionalidad: Mexicana  
Grado obtenido: Maestría en Ciencias  
Fecha de examen: 09/08/2011  
Título de tesis: Validez y confiabilidad de instrumentos de la medida de la vinculación entre Instituciones de Educación Superior Tecnológica y el sector productivo en el estado de Puebla.

Profesor(a) consejero(a) Dra. María Esther Méndez Cadena  
Correo electrónico: ixbara@yahoo.es



**CABRERA OLAYA LILIANA**

Nacionalidad: Mexicana  
Grado obtenido: Maestría en Ciencias  
Fecha de examen: 23/09/2011  
Título de tesis: Evaluación formativa del programa PESA-FAO e incidencia en la gestión municipal en la Sierra Norte de Puebla.

Profesor(a) consejero(a) Dr. José Segio Escobedo Garrido  
Correo electrónico: cabreaolaya@hotmail.com

**CARREÓN HERRERA NAYELI ITZELL**

Nacionalidad: Mexicana  
Grado obtenido: Maestría en Ciencias  
Fecha de examen: 26/05/2011  
Título de tesis: Detección de transgenes en variedades nativas de maíz en dos regiones del estado de Puebla.  
Profesor(a) consejero(a) Dr. Higinio López Sánchez  
Correo electrónico: nayelicahe@gmail.com

**CARRILLO ÁNGELES REBECA YURANI**

Nacionalidad: Mexicana  
Grado obtenido: Maestría en Ciencias  
Fecha de examen: 06/05/2011  
Título de tesis: Análisis comparativo de la producción de litchi (*Litchi chinensis* Sonn) en la sierra norte de Puebla.  
Profesor(a) consejero(a) Dr. Ramón Nuñez Tovar  
Correo electrónico: yurani@colpos.mx

**CORONADO FLORES VIOLETA**

Nacionalidad: Mexicana  
Grado obtenido: Maestría en Ciencias  
Fecha de examen: 06/05/2011  
Título de tesis: Efecto de la fertilización de nopal (*Opuntia ficus-indica*) sobre la productividad y calidad de grana cochinilla (*Dactylopius coccus* Costa).  
Profesor(a) consejero(a) Dr. Ramón Nuñez Tovar  
Correo electrónico: violeta\_coronado@hotmail.com

**CRUZ ROMERO ELIZABETH**

Nacionalidad: Mexicana  
Grado obtenido: Maestría en Ciencias  
Fecha de examen: 10/02/2012  
Título de tesis: Especies novedosas de champiñones (*Agaricus*) con propiedades funcionales antioxidantes y antimicrobianas, aisladas de zonas rurales de México.  
Profesor(a) consejero(a) Dra. Mercedes Sobal Cruz  
Correo electrónico: romer\_ely@hotmail.com



**FLORES LÓPEZ AZUCENA ISABEL**

Nacionalidad: Mexicana  
Grado obtenido: Maestría en Ciencias  
Fecha de examen: 18/05/2011  
Título de tesis: Migración masculina y cambios en los grupos domésticos. Estudio de caso en Godoy, municipio de Salamanca, Guanajuato.  
Profesor(a) consejero(a) Dr. Andrés Pérez Magaña  
Correo electrónico: isabel\_floreslopez@yahoo.com.mx



**FLORES PARTIDA VÍCTOR**

Nacionalidad: Mexicana  
Grado obtenido: Maestría en Ciencias  
Fecha de examen: 05/04/2011  
Título de tesis: Rendimiento de grano y contenido de antocianinas en poblaciones de maíz de la región de Huaquechula, Puebla.  
Profesor(a) consejero(a) Dr. Mario Valadez Ramírez  
Correo electrónico: victorpartida@hotmail.com



**GALINDO DE JESÚS GERARDO**

Nacionalidad: Mexicana  
Grado obtenido: Maestría en Ciencias  
Fecha de examen: 31/08/2011  
Título de tesis: Valoración económica del agua del río Tlapaneco.  
Profesor(a) consejero(a) Dra. Juana Cervantes Vargas  
Correo electrónico: ggj1970@yahoo.com.mx



**GARCÍA MACEDA JESÚS**

Nacionalidad: Mexicana  
Grado obtenido: Maestría en Ciencias  
Fecha de examen: 24/05/2011  
Título de tesis: Conformación territorial y dinámica del aprovechamiento de los recursos naturales en la comunidad popoloca de San Felipe Otlaltepec, Puebla.  
Profesor(a) consejero(a) Dr. Ángel Bustamante González  
Correo electrónico: jesus1308@yahoo.com.mx

**GARCÍA SÁNCHEZ ISABEL**

Nacionalidad: Mexicana  
Grado obtenido: Maestría en Ciencias  
Fecha de examen: 13/09/2011  
Título de tesis: Variación en el contenido de L-Dopa y compuestos fenológicos durante el desarrollo de semilla de *Vicia faba* L.  
Profesor(a) consejero(a): Dra. Adriana Delgado Alvarado  
Correo electrónico: isern572@hotmail.com

**GARCÍA VALENZUELA MIGUEL ÁNGEL**

Nacionalidad: Mexicana  
Grado obtenido: Maestría en Ciencias  
Fecha de examen: 26/05/2011  
Título de tesis: Etnoecología de los agaves (*Agavaceae*) en la comunidad Ngiwa (Popoloca) de los Reyes Metzontla, Puebla, México.  
Profesor(a) consejero(a): Dr. Mario Manuel Aliphath Fernández  
Correo electrónico: miguelgaval@hotmail.com

**HERRERA PÉREZ LUSMILA**

Nacionalidad: Mexicana  
Grado obtenido: Maestría en Ciencias  
Fecha de examen: 15/12/2011  
Título de tesis: El sistema de producción de *Agave tequilana* Weber variedad azul y el desarrollo local en Tequila, Jalisco.  
Profesor(a) consejero(a): Dr. José Pedro Juárez Sánchez  
Correo electrónico: lusmilah@hotmail.com

**LÁRRAGA SÁNCHEZ NOÉ**

Nacionalidad: Mexicana  
Grado obtenido: Maestría en Ciencias  
Fecha de examen: 30/06/2011  
Título de tesis: Propagación *in vitro* y convencional de tres especies de bambú.  
Profesor(a) consejero(a): Dr. Nicolás Gutiérrez Rangel  
Correo electrónico: larios520@yahoo.com.mx

**LEYVA GARCÍA MA. ISELA**

Nacionalidad: Mexicana  
Grado obtenido: Maestría en Ciencias  
Fecha de examen: 29/06/2011  
Título de tesis: Dinámica económica y uso de servicios financieros en los hogares rurales de San Lorenzo Chiautzingo, Puebla, México.  
Profesor(a) consejero(a): Dr. Esteban Martínez Dajuí  
Correo electrónico: misleyv@hotmail.com



**MEDINA GALICIA ALFONSO**

Nacionalidad: Mexicana  
Grado obtenido: Maestría en Ciencias  
Fecha de examen: 30/06/2011  
Título de tesis: Conocimiento tradicional y cultivo *in vitro* del cuatomate (*Solanum glaucescens* Zucc).  
Profesor(a) consejero(a) Dr. Nicolás Gutiérrez Rangel  
Correo electrónico: [toremega\\_20@hotmail.com](mailto:toremega_20@hotmail.com);  
[toremega\\_20@yahoo.com.mx](mailto:toremega_20@yahoo.com.mx)

**MORALES GALVÁN INOGENCIA**

Nacionalidad: Mexicana  
Grado obtenido: Maestría en Ciencias  
Fecha de examen: 01/04/2011  
Título de tesis: Limitantes de la descentralización de la política de desarrollo rural, el caso de Concepción Pápalo y San Juan los Cués, Oaxaca.  
Profesor(a) consejero(a) Dr. Javier Ramírez Juárez  
Correo electrónico: [imoralesg22@hotmail.com](mailto:imoralesg22@hotmail.com)

**MUÑOZ TLAHUIZ FAVIOLA**

Nacionalidad: Mexicana  
Grado obtenido: Maestría en Ciencias  
Fecha de examen: 04/07/2011  
Título de tesis: Producción, valor nutricional y aprovechamiento del rastrojo de maíces nativos en la región de Libres-Serdán, Puebla, México.  
Profesor(a) consejero(a) Dr. Juan de Dios Guerrero Rodríguez  
Correo electrónico: [faby19664@hotmail.com](mailto:faby19664@hotmail.com)

**OLMOS RAMÍREZ YANNET**

Nacionalidad: Mexicana  
Grado obtenido: Maestría en Ciencias  
Fecha de examen: 26/10/2011  
Título de tesis: Factores relacionados con la permanencia de un organismo microfinanciero local, el caso de la caja de ahorro y préstamo comunitario "San Juan", Palmarito Tochapán, Puebla.  
Profesor(a) consejero(a) Dr. Miguel Sánchez Hernández  
Correo electrónico: [yolmosr@yahoo.com.mx](mailto:yolmosr@yahoo.com.mx)



### **RAMÍREZ PÉREZ ANA ROSA**

Nacionalidad: Mexicana  
Grado obtenido: Maestría en Ciencias  
Fecha de examen: 14/09/2011  
Título de tesis: Diversidad agronómica, morfológica y molecular en variedades nativas de frijol (*Phaseolus vulgaris* L.) Cultivadas por agricultores en el estado de Puebla.

Profesor(a) consejero(a) Dr. Ramón Díaz Ruiz  
Correo electrónico: anarosa\_rmz@yahoo.com.mx



### **RAMÍREZ TORRES ROSAURA**

Nacionalidad: Mexicana  
Grado obtenido: Maestría en Ciencias  
Fecha de examen: 13/05/2011  
Título de tesis: Características sociodemográficas y estrategias de sobrevivencia de unidades domésticas campesinas en tres localidades del municipio de San Pedro Cholula, Puebla.

Profesor(a) consejero(a) Dr. José Arturo Méndez Espinoza  
Correo electrónico: rosa9aura@hotmail.com



### **ROJAS TIEMPO JAVIER**

Nacionalidad: Mexicana  
Grado obtenido: Maestría en Ciencias  
Fecha de examen: 09/08/2011  
Título de tesis: Tecnología de producción de haba utilizada en comunidades de Puebla y Tlaxcala, Méx., y características socioeconómicas de los productores.

Profesor(a) consejero(a) Dr. Ramón Díaz Ruiz  
Correo electrónico: redtimes@hotmail.com



### **ROMERO ROMANO CARLOS OSVALDO**

Nacionalidad: Mexicana  
Grado obtenido: Maestría en Ciencias  
Fecha de examen: 08/12/2011  
Título de tesis: Fertilización orgánica-mineral en el cultivo de fresa, y evaluación de sustratos para la producción de lombris (*Eisenia foetida* Sav.).

Profesor(a) consejero(a) Dr. Juventino Ocampo Mendoza  
Correo electrónico: robalo\_5@hotmail.com



**ROMO EVARISTO MARISOL**

Nacionalidad: Mexicana  
Grado obtenido: Maestría en Ciencias  
Fecha de examen: 07/06/2011  
Título de tesis: Acceso, uso y conservación del recursos bosque, por mujeres en San Isidro Buen Suceso, Tlaxcala.  
Profesor(a) consejero(a) Dra. Blanca Alicia Salcido Ramos  
Correo electrónico: leidi\_p@hotmail.com

**SÁNCHEZ CADENA DULCE MARÍA**

Nacionalidad: Mexicana  
Grado obtenido: Maestría en Ciencias  
Fecha de examen: 27/03/2012  
Título de tesis: Los medios de comunicación como herramientas para impulsar la efectividad de los huertos familiares con mujeres campesinas del PESA-estatal en una comunidad de la sierra nororiental, Puebla.  
Profesor(a) consejero(a) Dr. Jesús Felipe Álvarez Gaxiola  
Correo electrónico: dulmis@hotmail.com

**SANTOS HERNÁNDEZ RENÉ**

Nacionalidad: Mexicana  
Grado obtenido: Maestría en Ciencias  
Fecha de examen: 13/12/2011  
Título de tesis: Impacto socioeconómico del programa agua para siempre en comunidades de la cuenca tributaria las manzanas, en la región mixteca.  
Profesor(a) consejero(a) Dr. José Isabel Olvera Hernández  
Correo electrónico: renesan\_rsh@yahoo.com.mx

**SOTO REYES VIANEY**

Nacionalidad: Mexicana  
Grado obtenido: Maestría en Ciencias  
Fecha de examen: 13/09/2011  
Título de tesis: Efecto del subprograma de apoyo a los proyectos de inversión rural (PAPIR) en productores que recibieron bienes de capital durante el período 2002-2007 en la región Libres, Puebla, México.  
Profesor(a) consejero(a) Dr. Juan Morales Jiménez  
Correo electrónico: viansr18@hotmail.com



**TOMÉ HERNÁNDEZ GRISELDA**

Nacionalidad: Mexicana  
Grado obtenido: Maestría en Ciencias  
Fecha de examen: 30/09/2011  
Título de tesis: Establecimiento de la industria manufacturera y transformaciones socioeconómicas en el municipio de San Martín Texmelucan, Puebla.

Profesor(a) consejero(a) Dr. José Arturo Méndez Espinoza  
Correo electrónico: [thgris@hotmail.com](mailto:thgris@hotmail.com)



**TORRES NAVA DANIEL**

Nacionalidad: Mexicana  
Grado obtenido: Maestría en Ciencias  
Fecha de examen: 13/04/2011  
Título de tesis: Caracterización del sistema de producción de brócoli y efecto de la fertilización órgano mineral en la dinámica del nitrógeno.

Profesor(a) consejero(a) Dr. Engelberto Sandoval Castro  
Correo electrónico: [dtorres.nava@gmail.com](mailto:dtorres.nava@gmail.com)

CAMPUS PUEBLA  
DESARROLLO RURAL TERRITORIAL SUSTENTABLE  
MAESTRÍA TECNOLÓGICA



**CASTRO BLANDÓN JOSÉ GABRIEL**

Nacionalidad: Nicaraguense  
Grado obtenido: Maestría Tecnológica  
Fecha de examen: 09/09/2011  
Título de tesis: Gestión del conocimiento: Una herramienta del empoderamiento de socias y socios de cooperativas agropecuarias del rubro café (*Coffea arabica* L.) Santa María de Pantasma, Jinotega 2010.

Profesor(a) consejero(a) Dr. Jesús Felipe Álvarez Gaxiola  
Correo electrónico: [josecastro82@yahoo.com](mailto:josecastro82@yahoo.com)



**ESPINOZA EDWARD JOSÉ**

Nacionalidad: Nicaraguense  
Grado obtenido: Maestría Tecnológica  
Fecha de examen: 08/09/2011  
Título de tesis: Impacto socioeconómico de las microfinanzas en el desarrollo rural desde la sustentabilidad e institucionalidad en el Municipio del Cuá, 2010.

Profesor(a) consejero(a) Dr. Fernando Manzo Ramos  
Correo electrónico: [espinoza\\_edward@hotmail.com](mailto:espinoza_edward@hotmail.com)



**GONZÁLEZ MARTÍNEZ SAÚL ENRIQUE**

Nacionalidad: Nicaraguense  
Grado obtenido: Maestría Tecnológica  
Fecha de examen: 30/03/2012  
Título de tesis: El impacto en la alimentación en personas pobres del programa de desarrollo local y seguridad alimentaria. Caso municipio de Rancho Grande, Matagalpa, Nicaragua, período 2007-2009.

Profesor(a) consejero(a) Dr. José Pedro Juárez Sánchez  
Correo electrónico: [victoredu2006cd@yahoo.es](mailto:victoredu2006cd@yahoo.es)



**GUTIÉRREZ SEQUEIRA MARTHA DEYANIRE**

Nacionalidad: Nicaraguense  
Grado obtenido: Maestría Tecnológica  
Fecha de examen: 08/09/2011  
Título de tesis: Análisis de la situación actual de seguridad alimentaria nutricional en el municipio de San Ramón, Departamento de Matagalpa, durante el año 2009.

Profesor(a) consejero(a) Dr. Javier Ramírez Juárez  
Correo electrónico: [marthadeyanireg@yahoo.es](mailto:marthadeyanireg@yahoo.es)



**HERNÁNDEZ HERRERA ZAYDA LISSETH**

Nacionalidad: Nicaraguense  
Grado obtenido: Maestría Tecnológica  
Fecha de examen: 08/09/2011  
Título de tesis: Impacto del programa productivo alimentario (PPA), en la seguridad alimentaria nutricional y las prácticas de género en familias de socios y socias de la Unión de Cooperativas Peñas Blancas, Municipio el Tuma-la Dalia, Matagalpa, Nicaragua.

Profesor(a) consejero(a) Dr. Juan Alberto Paredes Sánchez  
Correo electrónico: [zaydhha@yahoo.com](mailto:zaydhha@yahoo.com)



**MEZA ROJAS MARÍA ASUNCIÓN**

Nacionalidad: Nicaraguense  
Grado obtenido: Maestría Tecnológica  
Fecha de examen: 08/09/2011  
Título de tesis: Aporte a la economía del cuidado y del trabajo reproductivo generada por mujeres socias y no socias a la reproducción económica-social de las familias en tres cooperativas asociadas a la UCA Miraflores-Estelí, Nicaragua 2010.

Profesor(a) consejero(a) Dr. Javier Ramírez Juárez  
Correo electrónico: [mezar6@yahoo.es](mailto:mezar6@yahoo.es)

CAMPUS PUEBLA  
DESARROLLO SOSTENIBLE DE ZONAS INDÍGENAS  
MAESTRÍA TECNOLÓGICA



**ARCOS LÓPEZ ENRIQUE**

Nacionalidad: Mexicana  
Grado obtenido: Maestría Tecnológica  
Fecha de examen: 06/05/2011  
Título de tesis: Caracterización del sistema de producción de mamey (*Pouteria sapota* Jacq.) Del Municipio de Huamuxtlán, Gro.  
Profesor(a) consejero(a) M.C. Ernesto Aceves Ruiz  
Correo electrónico: arcos\_lopenri@yahoo.com.mx



**BALBUENA RAMÍREZ JAQUELINA**

Nacionalidad: Mexicana  
Grado obtenido: Maestría Tecnológica  
Fecha de examen: 05/12/2011  
Título de tesis: Mujer, desnutrición y pobreza: Estudio en dos comunidades de la montaña de Guerrero, México.  
Profesor(a) consejero(a) Dr. Benito Ramírez Valverde  
Correo electrónico: jaquelinabalram@hotmail.com



**EMBRÍS BERNAL FELIPE FLOCELO**

Nacionalidad: Mexicana  
Grado obtenido: Maestría Tecnológica  
Fecha de examen: 15/12/2011  
Título de tesis: El combate a la pobreza en dos localidades indígenas de la región montaña del estado de Guerrero.  
Profesor(a) consejero(a) Dr. Miguel Ángel Casiano Ventura  
Correo electrónico: fembris@hotmail.com



**EMBRÍS JIMÉNEZ OMAR**

Nacionalidad: Mexicana  
Grado obtenido: Maestría Tecnológica  
Fecha de examen: 06/12/2011  
Título de tesis: Análisis de la red de valor del mango ataulfo en la subcuenca del río Atoyac, estado de Guerrero.  
Profesor(a) consejero(a) Dr. Miguel Ángel Casiano Ventura  
Correo electrónico: omaremjim@hotmail.com



**GONZÁLEZ GARCÍA JOSUÉ ELIUD**

Nacionalidad: Mexicana  
Grado obtenido: Maestría Tecnológica  
Fecha de examen: 20/02/2012  
Título de tesis: Planeación municipal y sustentabilidad ambiental en las regiones montaña y costera del estado de Guerrero, México.

Profesor(a) consejero(a) Dr. Ángel Bustamante González  
Correo electrónico: grupodic@live.com.mx



**LÓPEZ PÉREZ ARNULFO**

Nacionalidad: Mexicana  
Grado obtenido: Maestría Tecnológica  
Fecha de examen: 28/11/2011  
Título de tesis: La participación campesina en los procesos de desarrollo en la montaña de Guerrero: El caso del grupo de autoayuda "Tlalixtaquilla".

Profesor(a) consejero(a) Dr. Samuel Vargas López  
Correo electrónico: oflunra67@yahoo.com.mx



**NÁJERA NÁJERA HUMBERTO**

Nacionalidad: Mexicana  
Grado obtenido: Maestría Tecnológica  
Fecha de examen: 15/12/2011  
Título de tesis: Aspiraciones y expectativas educativas y de trabajo de estudiantes de bachillerato del plantel Cualác y Metlatónoc, Guerrero.

Profesor(a) consejero(a) Dr. José Isabel Olvera Hernández  
Correo electrónico: humberto\_najera@hotmail.com



**ROJAS LÓPEZ BONIFACIO**

Nacionalidad: Mexicana  
Grado obtenido: Maestría Tecnológica  
Fecha de examen: 28/10/2011  
Título de tesis: La aplicación del derecho penal positivo y el derecho consuetudinario náhuatl en el municipio de Tlapa de Comonfort, Guerrero.

Profesor(a) consejero(a) Dr. Esteban Martínez Dajuí  
Correo electrónico: rolb\_8@yahoo.com.mx



**ROSENDO ROSENDO GIL ANDRÉS**

Nacionalidad: Mexicana  
Grado obtenido: Maestría Tecnológica  
Fecha de examen: 14/12/2011  
Título de tesis: Sistema de producción tradicional de maíz, cebolla y frijol de mata practicados en Copanatoyac, Guerrero.  
Profesor(a) consejero(a) M.C. Ernesto Aceves Ruiz  
Correo electrónico: rosendo\_2\_4@yahoo.com.mx

CAMPUS PUEBLA  
DESARROLLO Y GESTIÓN DE SISTEMAS GANADEROS  
MAESTRÍA TECNOLÓGICA



**BENAVIDES BAÑALES JOSÉ ALFONSO**

Nacionalidad: Mexicana  
Grado obtenido: Maestría Tecnológica  
Fecha de examen: 18/11/2011  
Título de tesis: Estimación de los parámetros genéticos para características de crecimiento de ovinos pelibuey y blackbelly.

Profesor(a) consejero(a) Dr. José Víctor Rodríguez Hernández  
Correo electrónico: mvz\_benavides@hotmail.com



**DE LOS SANTOS PARADA TIBURCIO**

Nacionalidad: Mexicana  
Grado obtenido: Maestría Tecnológica  
Fecha de examen: 28/11/2011  
Título de tesis: Caracterización fenotípica de las poblaciones de cabras lecheras en el Valle de Libres, estado de Puebla.

Profesor(a) consejero(a) Dr. Samuel Vargas López  
Correo electrónico: mvztib@yahoo.com.mx



**GARCÍA BONILLA DULCE VIOLETA**

Nacionalidad: Mexicana  
Grado obtenido: Maestría Tecnológica  
Fecha de examen: 15/07/2011  
Título de tesis: Evaluación productiva y de calidad forrajera de 12 colectas de *Lotus corniculatus* L. y su posible utilización en regiones templadas del estado de Puebla.

Profesor(a) consejero(a) Dr. Juan de Dios Guerrero Rodríguez  
Correo electrónico: ingdvgb@hotmail.com



**LAGUNES RIVERA SERGIO ALBERTO**

Nacionalidad: Mexicana  
Grado obtenido: Maestría Tecnológica  
Fecha de examen: 15/07/2011  
Título de tesis: Evaluación productiva y de calidad de leguminosas tropicales en el estado de Puebla.

Profesor(a) consejero(a) Dr. Juan de Dios Guerrero Rodríguez  
Correo electrónico: salr1978@hotmail.com



CAMPUS SAN LUIS POTOSÍ  
PRESTACIÓN DE SERVICIOS PROFESIONALES  
MAESTRÍA TECNOLÓGICA



**ÁLVAREZ TORRES GABRIELA**

Nacionalidad: Mexicana  
Grado obtenido: Maestría Tecnológica  
Fecha de examen: 14/02/2012  
Título de tesis: Análisis de los factores que obstaculizaron desencadenar un proceso de desarrollo, una experiencia de desarrollo de proveedores en una empresa de leche de vaca en Jalisco.

Profesor(a) consejero(a) Dr. Benjamín Figueroa Sandoval  
Correo electrónico: [gabriela\\_alvarez\\_1@hotmail.com](mailto:gabriela_alvarez_1@hotmail.com)



**AMADOR GUTIÉRREZ GONZALO RAFAEL**

Nacionalidad: Mexicana  
Grado obtenido: Maestría Tecnológica  
Fecha de examen: 30/08/2011  
Título de tesis: Consultoría en capacitación a través del método de trabajo aprendizaje para la realización del diagnóstico de los productores de café orgánico S.P.R. de R.L. "Cerro las Plumas".

Profesor(a) consejero(a) Dr. Benjamín Figueroa Sandoval  
Correo electrónico: [gonzalo\\_545@hotmail.com](mailto:gonzalo_545@hotmail.com)



**ÁNGELES ESPINO ALEJANDRO**

Nacionalidad: Mexicana  
Grado obtenido: Maestría Tecnológica  
Fecha de examen: 19/08/2011  
Título de tesis: El proceso de intervención en el desarrollo tecnológico de una organización cañera.

Profesor(a) consejero(a) Dr. Benjamín Figueroa Sandoval  
Correo electrónico: [alexange@prodigy.net.mx](mailto:alexange@prodigy.net.mx)



**ARCOS ÁVILA BLANCA YESENIA**

Nacionalidad: Mexicana  
Grado obtenido: Maestría Tecnológica  
Fecha de examen: 15/12/2011  
Título de tesis: Aplicación del método trabajo -aprendizaje para el desarrollo de productores de café tradicional a orgánico en Altotonga, Veracruz.

Profesor(a) consejero(a) Dra. Katia Angélica Figueroa Rodríguez  
Correo electrónico: [blanca\\_arcos@hotmail.com](mailto:blanca_arcos@hotmail.com)

**ARREOLA SEGURA JOSÉ ANTONIO**

Nacionalidad: Mexicana  
Grado obtenido: Maestría Tecnológica  
Fecha de examen: 23/08/2011  
Título de tesis: Estrategias para el desarrollo de la agropecuaria Fuerte Mayo Jage, Huatabampo, Sonora.

Profesor(a) consejero(a) Dr. Benjamín Figueroa Sandoval  
Correo electrónico: [jarreola42@hotmail.com](mailto:jarreola42@hotmail.com)

**ASCENCIO GRAJEDA HUMBERTO**

Nacionalidad: Mexicana  
Grado obtenido: Maestría Tecnológica  
Fecha de examen: 9/06/2011  
Título de tesis: Reflexiones para la construcción de un modelo de capacitación útil para la gestión de proyectos con productores rurales, a partir de mi experiencia profesional.

Profesor(a) consejero(a) Dr. Benjamín Figueroa Sandoval  
Correo electrónico: [hascencio@acceder.org.mx](mailto:hascencio@acceder.org.mx)

**CANETT RIVAS IVONNE**

Nacionalidad: Mexicana  
Grado obtenido: Maestría Tecnológica  
Fecha de examen: 20/05/2011  
Título de tesis: Aceptación y uso de los mecanismos financieros de una entidad dispersora por parte de los pequeños ganaderos, miembros de la unión ganadera regional de Baja California, como complemento de competitividad sectorial.

Profesor(a) consejero(a) Dr. Benjamín Figueroa Sandoval  
Correo electrónico: [ivonne-canett@yahoo.com.mx](mailto:ivonne-canett@yahoo.com.mx)

**CARRERA GONZÁLEZ JOSÉ**

Nacionalidad: Mexicana  
Grado obtenido: Maestría Tecnológica  
Fecha de examen: 15/07/2011  
Título de tesis: Integración comercial de productores hortícolas del centro-norte del estado de Zacatecas a la red de valor tomate (*Lycopersicon esculentum*).

Profesor(a) consejero(a) Dr. Ismael Hernández Ríos  
Correo electrónico: [jcarrera19@gmail.com](mailto:jcarrera19@gmail.com)

**CASTILLO FERNÁNDEZ DALIA IZTAZIHUATL**

Nacionalidad: Mexicana  
Grado obtenido: Maestría Tecnológica  
Fecha de examen: 09/06/2011  
Título de tesis: El reto de generar aprendizaje con los productores del sector rural del estado de Nayarit.

Profesor(a) consejero(a) Dr. Benjamín Figueroa Sandoval  
Correo electrónico: [sasihui\\_2000@yahoo.com.mx](mailto:sasihui_2000@yahoo.com.mx)

**CASTRO HERRERA MANUEL**

Nacionalidad: Mexicana  
Grado obtenido: Maestría Tecnológica  
Fecha de examen: 23/08/2011  
Título de tesis: Transferencia del método trabajo-aprendizaje para la emisión de información financiera de las entidades dispersoras (ED), "Pasa Agroindustrial, S.A. de C.V."

Profesor(a) consejero(a) Dr. Benjamín Figueroa Sandoval  
Correo electrónico: [mch6408@hotmail.com](mailto:mch6408@hotmail.com)

**CORIA URIBE JOEL**

Nacionalidad: Mexicana  
Grado obtenido: Maestría Tecnológica  
Fecha de examen: 17/08/2011  
Título de tesis: La capacitación, una estrategia para el desarrollo en las empresas rurales

Profesor(a) consejero(a) Dr. Benjamín Figueroa Sandoval  
Correo electrónico: [joel\\_facoca@yahoo.com.mx](mailto:joel_facoca@yahoo.com.mx)

**CORRAL GARZA JUAN**

Nacionalidad: Mexicana  
Grado obtenido: Maestría Tecnológica  
Fecha de examen: 15/12/2011  
Título de tesis: Diagnóstico cualitativo de obstáculos tecnológicos epistemológicos, que afectan la consolidación de una sociedad de nogaleros en Allende, Coahuila.

Profesor(a) consejero(a) Dr. Santiago de Jesús Méndez Gallegos  
Correo electrónico: [juancorralgarza@yahoo.com.mx](mailto:juancorralgarza@yahoo.com.mx)



**DEHESA PÉREZ LUIS EDGARDO**

Nacionalidad: Mexicana  
Grado obtenido: Maestría Tecnológica  
Fecha de examen: 09/07/2011  
Título de tesis: Liderazgo y prestación de servicios profesionales como elementos de desarrollo en las empresas rurales mexicanas: el caso de arroceros del Valle del Marquez, S.P.R. de R.L.  
Profesor(a) consejero(a) Dr. Benjamín Figueroa Sandoval  
Correo electrónico: edgardehesap@hotmail.com



**DEL RAZO MERCADO ROBERTO**

Nacionalidad: Mexicana  
Grado obtenido: Maestría Tecnológica  
Fecha de examen: 13/10/2011  
Título de tesis: El impacto de las decisiones directivas en la conformación de una entidad dispersora de crédito, el caso de grupo GRELPA de Oaxaca S. de S.S.  
Profesor(a) consejero(a) Dra. Katia Angélica Figueroa Rodríguez  
Correo electrónico: robertocofette@yahoo.com.mx



**DÍAZ CORTEZ JOAQUÍN**

Nacionalidad: Mexicana  
Grado obtenido: Maestría Tecnológica  
Fecha de examen: 09/12/2011  
Título de tesis: Fortalecimiento a la producción de la caña de azúcar, en el eslabón del transporte de la caña.  
Profesor(a) consejero(a) Dr. Benjamín Figueroa Sandoval  
Correo electrónico: joaquindiaz18@hotmail.com



**DUARTE GALAZ MARLÉN**

Nacionalidad: Mexicana  
Grado obtenido: Maestría Tecnológica  
Fecha de examen: 23/08/2011  
Título de tesis: La capacitación como proceso de transformación del sistema producto ostión Sonora.  
Profesor(a) consejero(a) Dr. Benjamín Figueroa Sandoval  
Correo electrónico: duartemarlen@hotmail.com

**DURÁN JUÁREZ JUAN ANTONIO**

Nacionalidad: Mexicana  
Grado obtenido: Maestría Tecnológica  
Fecha de examen: 09/06/2011  
Título de tesis: Turismo naturaleza, oportunidad para el desarrollo integral en el medio rural de México.  
Profesor(a) consejero(a) Dr. Benjamín Figueroa Sandoval  
Correo electrónico: arqdurán@prodigy.net.mx

**ESPINOSA SÁNCHEZ MANUEL ANTONIO**

Nacionalidad: Mexicana  
Grado obtenido: Maestría Tecnológica  
Fecha de examen: 17/08/2011  
Título de tesis: Intervención profesional sobre el desarrollo de competencias empresariales en organizaciones para el trabajo ubicadas en el espacio rural contemporáneo. Apuntes de éxitos y fracasos: El caso de Álvarez y Asociados Productos Agropecuarios, S.C. de R.L. en Cuquío, Jalisco.  
Profesor(a) consejero(a) Dr. Benjamín Figueroa Sandoval  
Correo electrónico: manuelantonioespinosa@gmail.com

**ESPINOZA DOMÍNGUEZ ROMEO**

Nacionalidad: Mexicana  
Grado obtenido: Maestría Tecnológica  
Fecha de examen: 29/08/2011  
Título de tesis: Capacitación y acompañamiento técnico: Un medio eficiente para impulsar el proyecto de los productores de queso de la ciudad rural sustentable nuevo Juan del Grijalva, Chiapas.  
Profesor(a) consejero(a) Dr. Benjamín Figueroa Sandoval  
Correo electrónico: romeo5919@hotmail.com

**ESPINOZA MOSQUEDA MARÍA ASUNCIÓN**

Nacionalidad: Mexicana  
Grado obtenido: Maestría Tecnológica  
Fecha de examen: 09/12/2011  
Título de tesis: Viabilidad de los dispersores financieros de las empresas rurales, como una transición crediticia factible para el estado de Michoacán.  
Profesor(a) consejero(a) Dr. Benjamín Figueroa Sandoval  
Correo electrónico: maem70@hotmail.com

**FAVELA GARCÍA REY GASPAR**

Nacionalidad: Mexicana  
Grado obtenido: Maestría Tecnológica  
Fecha de examen: 12/12/2011  
Título de tesis: La estrategia trabajo aprendizaje en la creación de competencias empresariales en la Unión de Artesanos de la Costa A.C.  
Profesor(a) consejero(a) Dr. Benjamín Figueroa Sandoval  
Correo electrónico: rfavela44@hotmail.com

**FERIA LUJÁN LORENZA**

Nacionalidad: Mexicana  
Grado obtenido: Maestría Tecnológica  
Fecha de examen: 12/06/2011  
Título de tesis: El aporte de los pequeños productores a la economía regional. El caso de la zona alta de Ruiz, Nayarit.  
Profesor(a) consejero(a) Dr. Benjamín Figueroa Sandoval  
Correo electrónico: lorenferia79@hotmail.com

**GAHONA CANTÓN ALONSO JOSÉ**

Nacionalidad: Mexicana  
Grado obtenido: Maestría Tecnológica  
Fecha de examen: 20/05/2011  
Título de tesis: Desarrollo de capacidades para fortalecer los servicios financieros de la empresa Ejidos Colima Hrmsillo Mezquitl, S.P.R. de R.I.  
Profesor(a) consejero(a) Dr. Benjamín Figueroa Sandoval  
Correo electrónico: agahona\_consultoresrurales@msn.com; agahona@msn.com

**GALLEGOS SOTO MIGUEL ÁNGEL**

Nacionalidad: Mexicana  
Grado obtenido: Maestría Tecnológica  
Fecha de examen: 29/08/2011  
Título de tesis: La transformación de una organización maicera en intermediaria financiera: Caso APACH, Chiapas.  
Profesor(a) consejero(a) Dr. Benjamín Figueroa Sandoval  
Correo electrónico: miguel@gallegossp.com

**GARCÍA MERCADO MANUEL**

Nacionalidad: Mexicana  
Grado obtenido: Maestría Tecnológica  
Fecha de examen: 12/09/2011  
Título de tesis: Desarrollo y fortalecimiento de una microfinanciera por medio de la prestación de servicios profesionales utilizando el método trabajo-aprendizaje.  
Profesor(a) consejero(a) Dr. Benjamín Figueroa Sandoval  
Correo electrónico: magarcia64@gmail.com

**GÓMEZ GONZÁLEZ FRANCISCO SANTIAGO**

Nacionalidad: Mexicana  
Grado obtenido: Maestría Tecnológica  
Fecha de examen: 10/08/2011  
Título de tesis: El proceso transformador de la cultura rural tradicional a una visión empresarial sustentable, a través del método enseñanza aprendizaje en la Empresa Criadora de Ovinos, S.A. de C.V. del municipio de Guasave, Sinaloa en el año 2009.  
Profesor(a) consejero(a) Dr. Benjamín Figueroa Sandoval  
Correo electrónico: fsantiago06@hotmail.com

**GUERRA MÁRQUEZ CARLOS HUMBERTO**

Nacionalidad: Mexicana  
Grado obtenido: Maestría Tecnológica  
Fecha de examen: 18/08/2011  
Título de tesis: El liderazgo, factor determinante en el desarrollo de una organización rural.  
Profesor(a) consejero(a) Dr. Benjamín Figueroa Sandoval  
Correo electrónico: carlosguerram@hotmail.com

**HERNÁNDEZ RODRÍGUEZ MARÍA GUADALUPE**

Nacionalidad: Mexicana  
Grado obtenido: Maestría Tecnológica  
Fecha de examen: 12/05/2011  
Título de tesis: Aplicación del método trabajo-aprendizaje para lograr una óptima comercialización de los productos de la empresa "Coral y Brisa del Mar"  
Profesor(a) consejero(a) Dr. Benjamín Figueroa Sandoval  
Correo electrónico: lupitaries19@hotmail.com





### **HERRERA PINEDA RAMIRO**

Nacionalidad: Mexicana  
Grado obtenido: Maestría Tecnológica  
Fecha de examen: 12/09/2011  
Título de tesis: Proceso y apropiación de la unidad de negocios de acopio y comercialización de ganado bovino para el mercado internacional en el municipio de Álamos, Sonora.  
Profesor(a) consejero(a) Dr. Benjamín Figueroa Sandoval  
Correo electrónico: ramirohp@hotmail.com



### **JIMÉNEZ ROMO EFRAÍN**

Nacionalidad: Mexicana  
Grado obtenido: Maestría Tecnológica  
Fecha de examen: 17/08/2011  
Título de tesis: Análisis del proceso educativo como factor de consolidación organizativa en una cooperativa de microcrédito rural. El caso de Hostotipaquillo, Jalisco.  
Profesor(a) consejero(a) Dr. Benjamín Figueroa Sandoval  
Correo electrónico: efrainjim@iteso.mx



### **LARA OSORIO JAVIER**

Nacionalidad: Mexicana  
Grado obtenido: Maestría Tecnológica  
Fecha de examen: 23/08/2011  
Título de tesis: Capacitación para la incubación y acompañamiento de una Sociedad Anónima de Capital Variable tendiente a la conformación de una empresa de intermediación financiera.  
Profesor(a) consejero(a) Dr. Benjamín Figueroa Sandoval  
Correo electrónico: jlara\_consultoresrurales@msn.com



### **LARENAS SERVÍN SARA ESTHER**

Nacionalidad: Mexicana  
Grado obtenido: Maestría Tecnológica  
Fecha de examen: 20/05/2011  
Título de tesis: Impacto de la implantación del programa de formación, capacitación y consultoría para productores e intermediarios financieros rurales en la entidad dispersora Agroproductores Organizados S.P.R. de R.I.”  
Profesor(a) consejero(a) Dr. Benjamín Figueroa Sandoval  
Correo electrónico: sraelarenas@yahoo.com.mx





**LERA LÓPEZ HUMBERTO ARTURO**

Nacionalidad: Mexicana  
Grado obtenido: Maestría Tecnológica  
Fecha de examen: 21/10/2011  
Título de tesis: La importancia del intermediario financiero rural en la cadena de valor de la carne de cerdo (Caso de la Unión Ganadera Regional de Porcicultores del Estado de México).  
Profesor(a) consejero(a) Dr. José Miguel Omaña Silvestre  
Correo electrónico: halera@asf.gob.mx



**LESCAS VÁSQUEZ DULCE MARÍA**

Nacionalidad: Mexicana  
Grado obtenido: Maestría Tecnológica  
Fecha de examen: 27/05/2011  
Título de tesis: Diseño, formalización e implementación del proceso de crédito como parte fundamental en la descentralización y toma de decisiones de Proyectos Compartidos Libertad, S.A. de C.V. SOFOM E.N.R.  
Profesor(a) consejero(a) Dr. Benjamín Figueroa Sandoval  
Correo electrónico: dulce\_lescass@hotmail.com



**LÓPEZ FRANCO ALFREDO JULIO**

Nacionalidad: Mexicana  
Grado obtenido: Maestría Tecnológica  
Fecha de examen: 27/01/2012  
Título de tesis: Desarrollo de competencias en una organización de productores de caña de azúcar, como vía para la creación y operación eficiente de una entidad dispersora de crédito.  
Profesor(a) consejero(a) Dr. Benjamín Figueroa Sandoval  
Correo electrónico: alfredo\_o10@hotmail.com



**LÓPEZ LÓPEZ DORA MARÍA**

Nacionalidad: Mexicana  
Grado obtenido: Maestría Tecnológica  
Fecha de examen: 30/08/2011  
Título de tesis: Impulso a las actividades rurales no agropecuarias mediante el plan de negocios para la empresa de transportes Alfa y Omega, S.A. de C.V. en Frontera Comalapa, Chiapas.  
Profesor(a) consejero(a) Dr. Benjamín Figueroa Sandoval  
Correo electrónico: dorita094@hotmail.com



**LÓPEZ MORALES KARLA LILLY**

Nacionalidad: Salvadoreña  
Grado obtenido: Maestría Tecnológica  
Fecha de examen: 19/08/2011  
Título de tesis: Análisis del ciclo de crédito como proceso detonante del aprendizaje y del desarrollo en una organización de microcrédito rural. El caso de una cooperativa en Atemajac de Brizuela, Jal.

Profesor(a) consejero(a) Dr. Benjamín Figueroa Sandoval  
Correo electrónico: karla.lopez@fundacionalemana.com.mx



**MADERA PACHECO ZULEMA PATRICIA**

Nacionalidad: Mexicana  
Grado obtenido: Maestría Tecnológica  
Fecha de examen: 12/06/2011  
Título de tesis: Transformaciones y dinámicas agrícolas de los cultivos “tradicionales” en la zona baja del municipio de Ruiz: San Lorenzo, Ruiz y el Venado.

Profesor(a) consejero(a) Dr. Benjamín Figueroa Sandoval  
Correo electrónico: zupatty@hotmail.com



**MADRIGAL AYALA JESÚS GUILLERMO**

Nacionalidad: Mexicana  
Grado obtenido: Maestría Tecnológica  
Fecha de examen: 19/08/2011  
Título de tesis: Asociacionismo para la capitalización agroempresarial y la disminución del riesgo del financiamiento rural. El caso de la organización: Productores Organizados de Juan Escutia, S.P.R. de R.L.

Profesor(a) consejero(a) Dr. Benjamín Figueroa Sandoval  
Correo electrónico: jgmadrigal99@hotmail.com



**MARÍN OSORIO SERGIO ALFONSO**

Nacionalidad: Mexicana  
Grado obtenido: Maestría Tecnológica  
Fecha de examen: 23/08/2011  
Título de tesis: Capacitación para la etapa de diseño de una empresa de intermediación financiera (EIF) en el Valle del Yaqui.

Profesor(a) consejero(a) Dr. Benjamín Figueroa Sandoval  
Correo electrónico: smarin\_consultoresrurales@msn.com



**MÁRQUEZ ALGARA MANUEL ENRIQUE**

Nacionalidad: Mexicana  
Grado obtenido: Maestría Tecnológica  
Fecha de examen: 18/08/2011  
Título de tesis: El proceso de intervención y la capacitación en el desarrollo de empresas rurales.  
Profesor(a) consejero(a) Dr. Benjamín Figueroa Sandoval  
Correo electrónico: mmarquezalgara@yahoo.com.mx



**MARTÍNEZ HERNÁNDEZ CLAUDIA ANGÉLICA**

Nacionalidad: Mexicana  
Grado obtenido: Maestría Tecnológica  
Fecha de examen: 27/05/2011  
Título de tesis: Creación de valor a través del envasado de la miel de abeja en el estado de Oaxaca.  
Profesor(a) consejero(a) Dr. Benjamín Figueroa Sandoval  
Correo electrónico: claudiangelicamh@hotmail.com



**MARTÍNEZ RICARDO**

Nacionalidad: Mexicana  
Grado obtenido: Maestría Tecnológica  
Fecha de examen: 10/08/2011  
Título de tesis: La unidad de abasto de insumos como una alternativa de solución en la organización de productores agrícolas.  
Profesor(a) consejero(a) Dr. Benjamín Figueroa Sandoval  
Correo electrónico: rimaat2@hotmail.com



**MATA LÓPEZ TEREZA**

Nacionalidad: Mexicana  
Grado obtenido: Maestría Tecnológica  
Fecha de examen: 27/05/2011  
Título de tesis: Sociedad financiera comunitaria como solución para el financiamiento rural, en la comunidad de San Pedro el Alto, distrito de Zimatlán de Álvarez, en el estado de Oaxaca.  
Profesor(a) consejero(a) Dr. Benjamín Figueroa Sandoval  
Correo electrónico: terezaml@hotmail.com



**MELÉNDREZ GÁMEZ ROSARIO**

Nacionalidad: Mexicana  
Grado obtenido: Maestría Tecnológica  
Fecha de examen: 10/08/2011  
Título de tesis: Diseño de unidad de abasto de insumos agrícolas.  
Profesor(a) consejero(a) Dr. Benjamín Figueroa Sandoval  
Correo electrónico: melndrezgmezrosario@gmail.com



**MENA SALAS PATRICIA DEL ROCÍO**

Nacionalidad: Mexicana  
Grado obtenido: Maestría Tecnológica  
Fecha de examen: 12/09/2011  
Título de tesis: Evolución de productores con la aplicación del método trabajo-aprendizaje en el área rural.  
Profesor(a) consejero(a) Dr. Benjamín Figueroa Sandoval  
Correo electrónico: patricia.d.mena1@hotmail.com



**MÉNDEZ CAÑAVERAL CARLOS ALBERTO**

Nacionalidad: Mexicana  
Grado obtenido: Maestría Tecnológica  
Fecha de examen: 29/08/2011  
Título de tesis: Análisis metodológico para la gestión y operación exitosa del crédito en las empresas de intermediación financiera rural. Caso Consultoría Administrativa y Proyectos Productivos, S.A de C.V. SOFOM E.N.R.  
Profesor(a) consejero(a) Dr. Benjamín Figueroa Sandoval  
Correo electrónico: asesoriayservicioscamc@hotmail.com



**MORALES LÓPEZ VERÓNICA**

Nacionalidad: Mexicana  
Grado obtenido: Maestría Tecnológica  
Fecha de examen: 29/08/2011  
Título de tesis: Proceso de organización de productores socios de Apícola Maya para la creación de microfinancieras rurales.  
Profesor(a) consejero(a) Dr. Benjamín Figueroa Sandoval  
Correo electrónico: veronica.morales59@hotmail.com



### **MORENO HEREDIA DELIO JESÚS**

Nacionalidad: Mexicana  
Grado obtenido: Maestría Tecnológica  
Fecha de examen: 12/09/2011  
Título de tesis: Metodología del trabajo- aprendizaje aplicada a productores de palma africana a partir de sus prácticas tradicionales en la producción.  
Profesor(a) consejero(a) Dr. Benjamín Figueroa Sandoval  
Correo electrónico: delio\_j@hotmail.com



### **MURILLO CAMACHO ANDREA**

Nacionalidad: Mexicana  
Grado obtenido: Maestría Tecnológica  
Fecha de examen: 19/08/2011  
Título de tesis: Establecimiento de un sistema de gestión en una empresa rural que logre generación de resultados y la humanización del trabajo.  
Profesor(a) consejero(a) Dr. Benjamín Figueroa Sandoval  
Correo electrónico: amurillo@financierarural.gob.mx;andreamurillo4@hotmail.com



### **OLGUÍN ESPINOZA VÍCTOR MANUEL**

Nacionalidad: Mexicana  
Grado obtenido: Maestría Tecnológica  
Fecha de examen: 20/05/2011  
Título de tesis: Determinación de la brecha de competencias y de aprendizaje para que grupos de pequeños productores agrícolas puedan desarrollar con éxito, proyecto estratégico de producción de tomate y hortalizas bajo el sistema de agricultura protegida en invernadero o casa-sombra apropiándose de las etapas de industrialización y comercialización.  
Profesor(a) consejero(a) Dr. Benjamín Figueroa Sandoval  
Correo electrónico: vmolguin@hotmail.com



### **OLIVARRÍA ZEPEDA MARIELA YENISEI**

Nacionalidad: Mexicana  
Grado obtenido: Maestría Tecnológica  
Fecha de examen: 12/06/2011  
Título de tesis: Cultivos alternativos una estrategia de sobrevivencia. Cordón del Jilguero municipio de Ruíz, Nayarit.  
Profesor(a) consejero(a) Dr. Benjamín Figueroa Sandoval  
Correo electrónico: ozmy1@hotmail.com



### **OROZCO LORETO JOSÉ MARTÍN**

Nacionalidad: Mexicana  
Grado obtenido: Maestría Tecnológica  
Fecha de examen: 18/08/2011  
Título de tesis: Implementación de un centro de servicios ganaderos como alternativa para el desarrollo de los pequeños productores de leche de la Ciénega de Jalisco.  
Profesor(a) consejero(a) Dr. Benjamín Figueroa Sandoval  
Correo electrónico: pcagrop@prodigy.net.mx;josemartinolo@hotmail.com



### **OROZCO ORTEGA LUZ ANTONIA**

Nacionalidad: Mexicana  
Grado obtenido: Maestría Tecnológica  
Fecha de examen: 09/12/2011  
Título de tesis: Empresa proveedora de granos e insumos, evolucionada a entidad dispersora de crédito, para beneficio de los productores. Experiencia educativa y de aprendizaje.  
Profesor(a) consejero(a) Dr. Benjamín Figueroa Sandoval  
Correo electrónico: orozco\_19@hotmail.com



### **ORTEGA FERNÁNDEZ ISARO**

Nacionalidad: Mexicana  
Grado obtenido: Maestría Tecnológica  
Fecha de examen: 12/08/2011  
Título de tesis: Conducción y organización del proceso de producción en las empresas.  
Profesor(a) consejero(a) Dr. Benjamín Figueroa Sandoval  
Correo electrónico: oisaro@hotmail.com



### **ORTEGA FERNÁNDEZ LIZETH**

Nacionalidad: Mexicana  
Grado obtenido: Maestría Tecnológica  
Fecha de examen: 12/06/2011  
Título de tesis: Avances y resultados basados en la capacitación por competencias en empresas.  
Profesor(a) consejero(a) Dr. Benjamín Figueroa Sandoval  
Correo electrónico: lof\_mar@hotmail.com

**PADILLA LINARES ANTONIO**

Nacionalidad: Mexicana  
Grado obtenido: Maestría Tecnológica  
Fecha de examen: 14/09/2011  
Título de tesis: Plan de fortalecimiento económico y financiero de la Sociedad de Producción Rural Agro EMZA, del municipio de Río Bravo, Tamaulipas.  
Profesor(a) consejero(a) Dr. Benjamín Figueroa Sandoval  
Correo electrónico: padilla\_retoanec@hotmail.com

**PADILLA UVENCE RAÚL**

Nacionalidad: Mexicana  
Grado obtenido: Maestría Tecnológica  
Fecha de examen: 19/08/2011  
Título de tesis: Estrategia de intervención a cooperativas de ahorro y crédito popular encaminada a eficientar el proceso de crédito destinado a actividades productivas en el ámbito rural.  
Profesor(a) consejero(a) Dr. Benjamín Figueroa Sandoval  
Correo electrónico: rpadilla@fmccconsultores.com;raulpadilla@alustra.net.mx

**PARISSI ARAU GILBERTO**

Nacionalidad: Mexicana  
Grado obtenido: Maestría Tecnológica  
Fecha de examen: 15/12/2011  
Título de tesis: Diseño e incubación de una empresa integradora de queseros en Jesús Carranza, Veracruz.  
Profesor(a) consejero(a) Dra. Katia Angélica Figueroa Rodríguez  
Correo electrónico: parissi.consultores@prodigy.net.mx

**PARTIDA ACOSTA BLANCA NELLY**

Nacionalidad: Mexicana  
Grado obtenido: Maestría Tecnológica  
Fecha de examen: 18/08/2011  
Título de tesis: Conversión de una Sociedad de Producción Rural de Responsabilidad Limitada, conformada por productores, en una empresa de intermediación financiera (EIF) a ser apoyada por la Financiera Rural (FR).  
Profesor(a) consejero(a) Dr. Benjamín Figueroa Sandoval  
Correo electrónico: bnpartida@gmail.com





### **PEÑA BARRAZA ANGELBERTO**

Nacionalidad: Mexicana  
Grado obtenido: Maestría Tecnológica  
Fecha de examen: 18/08/2011  
Título de tesis: Modelo para un extensionismo rural eficiente.  
Profesor(a) consejero(a) Dr. Benjamín Figueroa Sandoval  
Correo electrónico: ing.pena@agrovela.com.mx;sedesacv@gmail.com



### **PEÑALOZA LUGO INÉS**

Nacionalidad: Mexicana  
Grado obtenido: Maestría Tecnológica  
Fecha de examen: 27/05/2011  
Título de tesis: Diseño de una Sociedad Financiera de Objeto Múltiple Entidad No Regulada (SOFOM ENR) por productores de hortalizas en el distrito de Huajuapán, en el estado de Oaxaca.  
Profesor(a) consejero(a) Dr. Benjamín Figueroa Sandoval  
Correo electrónico: lugo\_lescas@hotmail.com



### **PEÑUELAS ROMO RAMÓN**

Nacionalidad: Mexicana  
Grado obtenido: Maestría Tecnológica  
Fecha de examen: 12/12/2011  
Título de tesis: La metodología de marco lógico en el diseño de una empresa agropecuaria de jóvenes emprendedores rurales de la tribu yaqui.  
Profesor(a) consejero(a) Dr. Benjamín Figueroa Sandoval  
Correo electrónico: ramonpr75@hotmail.com



### **PINTOR ANGUIANO RAFAEL**

Nacionalidad: Mexicana  
Grado obtenido: Maestría Tecnológica  
Fecha de examen: 18/08/2011  
Título de tesis: El papel de los socios, dirigentes y administradores dentro de un plan de negocios, el caso de un fondo de aseguramiento.  
Profesor(a) consejero(a) Dr. Benjamín Figueroa Sandoval  
Correo electrónico: rafaelpintora@gmail.com





### **PULIDO MURGUÍA RENÉ**

Nacionalidad: Mexicana  
Grado obtenido: Maestría Tecnológica  
Fecha de examen: 09/12/2011  
Título de tesis: Evaluación del impacto de la capacitación y asesoría, como una práctica de intervención para el desarrollo, al proporcionar los servicios II.1 y II.4 a la empresa Productores Unidos de Churintzio S.P.R. de R.L.  
Profesor(a) consejero(a): Dr. Benjamín Figueroa Sandoval  
Correo electrónico: [agreste@prodigy.net.mx](mailto:agreste@prodigy.net.mx)



### **RAMÍREZ CID RAÚL**

Nacionalidad: Mexicana  
Grado obtenido: Maestría Tecnológica  
Fecha de examen: 21/10/2011  
Título de tesis: Integradora Zachilus, S.A. de C.V. Entidad Dispersora de Crédito.  
Profesor(a) consejero(a): Dra. Alejandra Olivera Méndez  
Correo electrónico: [ramcuefa@hotmail.com](mailto:ramcuefa@hotmail.com)



### **RAMÍREZ GONZÁLEZ BERNABÉ**

Nacionalidad: Mexicana  
Grado obtenido: Maestría Tecnológica  
Fecha de examen: 30/08/2011  
Título de tesis: Impulso a la producción de tomate (*Lycopersicum esculentum*) bajo invernadero en la rancharía Sacxhana, municipio de la Trinitaria, Chiapas; por medio de la formulación de un plan de negocios.  
Profesor(a) consejero(a): Dr. Benjamín Figueroa Sandoval  
Correo electrónico: [bern15\\_@hotmail.com](mailto:bern15_@hotmail.com)



### **RAMÍREZ GUTIÉRREZ JOEL ISAAC**

Nacionalidad: Mexicana  
Grado obtenido: Maestría Tecnológica  
Fecha de examen: 17/08/2011  
Título de tesis: El prestador de servicios en el análisis de los liderazgos que han administrado el desarrollo de una sociedad cooperativa en el municipio de San Ignacio Cerro Gordo, Jalisco.  
Profesor(a) consejero(a): Dr. Benjamín Figueroa Sandoval  
Correo electrónico: [joel\\_isaacmx@hotmail.com](mailto:joel_isaacmx@hotmail.com)

**RAM3REZ RODR3GUEZ SIGILBERTO VLADIMIR**

Nacionalidad: Mexicana  
Grado obtenido: Maestr3a Tecnol3gica  
Fecha de examen: 09/12/2011  
T3tulo de tesis: La redituabilidad de la ca3a de az3car para los productores en el estado de Nayarit.  
Profesor(a) consejero(a) Dr. Benjam3n Figueroa Sandoval  
Correo electr3nico: ramrodvlad@hotmail.com

**RAM3REZ VEL3SQUEZ CARMELO**

Nacionalidad: Mexicana  
Grado obtenido: Maestr3a Tecnol3gica  
Fecha de examen: 27/05/2011  
T3tulo de tesis: Dise3o e implementaci3n del proceso crediticio para el fortalecimiento de la entidad dispersora de la empresa Grupo Amador Peralta Comercializadora Internacional, S.A. de C.V., en el municipio de Isla, del estado de Veracruz.  
Profesor(a) consejero(a) Dr. Benjam3n Figueroa Sandoval  
Correo electr3nico: ravelycia@hotmail.com

**RINC3N DELGADO MONICA ODILA**

Nacionalidad: Mexicana  
Grado obtenido: Maestr3a Tecnol3gica  
Fecha de examen: 15/12/2011  
T3tulo de tesis: Integradora de productores de Chile (*Capsicum annuum* L.) del municipio de Morelos, Zacatecas.  
Profesor(a) consejero(a) Dr. Ismael Hern3ndez R3os  
Correo electr3nico: monicarincon162@hotmail.com

**R3OS OLIVOS VICENTE**

Nacionalidad: Mexicana  
Grado obtenido: Maestr3a Tecnol3gica  
Fecha de examen: 15/12/2011  
T3tulo de tesis: Aplicaci3n del m3todo trabajo -aprendizaje para el desarrollo de la empresa Finalizadora de Ganado Rancho las Tecas.  
Profesor(a) consejero(a) Dra. Katia Ang3lica Figueroa Rodr3guez  
Correo electr3nico: vriosolivos@hotmail.com

**RIVERA GUILLÉN EDMUNDO**

Nacionalidad: Mexicana  
Grado obtenido: Maestría Tecnológica  
Fecha de examen: 09/05/2011  
Título de tesis: La metodología de grupos solidarios como un factor de éxito en el desarrollo de mujeres en la operación del microcrédito en el estado de Morelos.  
Profesor(a) consejero(a) Dra. Laura Elena Garza Bueno  
Correo electrónico: rivegil@gmail.com

**RODRÍGUEZ ALBA RAFAEL**

Nacionalidad: Mexicana  
Grado obtenido: Maestría Tecnológica  
Fecha de examen: 15/11/2011  
Título de tesis: La Asociación Agrícola Local de Fresnillo, S.P.R. de R.I. como una empresa rural.  
Profesor(a) consejero(a) Dr. Adrián Gómez González  
Correo electrónico: rafael\_rodriguez\_alba@msn.com

**ROJAS DEL REAL ESTELA**

Nacionalidad: Mexicana  
Grado obtenido: Maestría Tecnológica  
Fecha de examen: 19/08/2011  
Título de tesis: El microcrédito como una alternativa de financiamiento para los productores de bajos ingresos integrantes de la S.P.R. Agricultura Confiable, en San Martín Hidalgo, Jalisco.  
Profesor(a) consejero(a) Dr. Benjamín Figueroa Sandoval  
Correo electrónico: estela.rojas@hotmail.com

**ROMERO BOCK JORGE RADAMÉS**

Nacionalidad: Mexicana  
Grado obtenido: Maestría Tecnológica  
Fecha de examen: 12/09/2011  
Título de tesis: Implementación de una cadena de valor a través de un modelo logístico para el sector ganadero bovino de ciudad del Carmen. (El caso de Criadores Asociados P.R.).  
Profesor(a) consejero(a) Dr. Benjamín Figueroa Sandoval  
Correo electrónico: consultor\_total@prodigy.net.mx



**ROMERO PEÑALOZA SERGIO**

Nacionalidad: Mexicana  
Grado obtenido: Maestría Tecnológica  
Fecha de examen: 17/11/2011  
Título de tesis: Evaluación de la empresa de intermediación financiera El Toronjo, S.P.R. de R.I., en base a su desempeño e impacto en el área de influencia.

Profesor(a) consejero(a) Dr. Benjamín Figueroa Sandoval  
Correo electrónico: seromepe@yahoo.com.mx



**SALAS PATIÑO RAMÓN**

Nacionalidad: Mexicana  
Grado obtenido: Maestría Tecnológica  
Fecha de examen: 29/08/2011  
Título de tesis: Fortalecimiento social en la cadena productiva palma de aceite en Villa Comaltitlán, Chiapas.

Profesor(a) consejero(a) Dr. Benjamín Figueroa Sandoval  
Correo electrónico: pakalconsultores@hotmail.com



**SÁNCHEZ ROLDÁN BALFRE**

Nacionalidad: Mexicana  
Grado obtenido: Maestría Tecnológica  
Fecha de examen: 12/05/2011  
Título de tesis: El método trabajo aprendizaje como factor de éxito en la gestión de los riesgos en cafetaleros del rincón de Las Parotas.

Profesor(a) consejero(a) Dr. Benjamín Figueroa Sandoval  
Correo electrónico: balfres@prodigy.net.mx



**SANTIAGO SOLANO ALMA DELIA**

Nacionalidad: Mexicana  
Grado obtenido: Maestría Tecnológica  
Fecha de examen: 12/12/2011  
Título de tesis: La apropiación de las unidades de producción primaria y planta de hielo, en el proceso de integración económica de los pescadores del desemboque, Caborca, Sonora.

Profesor(a) consejero(a) Dr. Benjamín Figueroa Sandoval  
Correo electrónico: almasantiago@hotmail.com

**SANTOS HERNÁNDEZ JAIME**

Nacionalidad: Mexicana  
Grado obtenido: Maestría Tecnológica  
Fecha de examen: 09/05/2011  
Título de tesis: Evaluación de áreas funcionales de la estructura organizativa de los productores agropecuarios del municipio de Jaral del Progreso, Guanajuato, S.P.R. de R.L. (Detección de necesidades y ruta de desarrollo de capacidades).

Profesor(a) consejero(a) Dra. Laura Elena Garza Bueno  
Correo electrónico: jaimesantoshernandez@gmail.com

**SILVA HUERTA RICARDO**

Nacionalidad: Mexicana  
Grado obtenido: Maestría Tecnológica  
Fecha de examen: 09/12/2011  
Título de tesis: Metodología de un proceso de aprendizaje con una organización social rural orientada a la competitividad. El caso de una organización lechera en los Altos de Jalisco.

Profesor(a) consejero(a) Dr. Benjamín Figueroa Sandoval  
Correo electrónico: r\_silvamx@yahoo.com.mx

**TREJO LUNA HERREJÓN SALVADOR MIGUEL**

Nacionalidad: Mexicana  
Grado obtenido: Maestría Tecnológica  
Fecha de examen: 09/06/2011  
Título de tesis: Cambio de actitud: Exigencia para la competitividad de los sistemas-producto. (Estudio de caso del comité nacional del sistema-producto oleaginosas).

Profesor(a) consejero(a) Dr. Benjamín Figueroa Sandoval  
Correo electrónico: cyca\_sa\_cv@yahoo.com.mx

**VALDEZ VALENZUELA FERNANDO**

Nacionalidad: Mexicana  
Grado obtenido: Maestría Tecnológica  
Fecha de examen: 12/12/2011  
Título de tesis: La estrategia trabajo aprendizaje en la creación de competencias empresariales: Los jóvenes emprendedores de las comunidades yaquis de Torim.

Profesor(a) consejero(a) Dr. Benjamín Figueroa Sandoval  
Correo electrónico: fernandovaldez587@hotmail.com



**VIVANCO GONZÁLEZ JAQUELINA**

Nacionalidad: Mexicana  
Grado obtenido: Maestría Tecnológica  
Fecha de examen: 15/12/2011  
Título de tesis: Aprendizajes construidos durante el diagnóstico de la caja solidaria Coixaya.  
Profesor(a) consejero(a) Dra. Katia Angélica Figueroa Rodríguez  
Correo electrónico: vivanjaque@gmail.com



**ZEBADÚA PENAGOS FREDDY**

Nacionalidad: Mexicana  
Grado obtenido: Maestría Tecnológica  
Fecha de examen: 10/08/2011  
Título de tesis: Reflexiones sobre el proceso de aprendizaje del plan de negocios: Producción de semilla certificada de frijol para la empresa Compañía Lizer, S.A. de C.V.  
Profesor(a) consejero(a) Dr. Benjamín Figueroa Sandoval  
Correo electrónico: zebadua907@yahoo.com.mx

CAMPUS TABASCO  
PRODUCCIÓN AGROALIMENTARIA EN EL TRÓPICO  
DOCTORADO POR INVESTIGACIÓN



**HINOJOSA CUELLAR JOSÉ ALFONSO**

Nacionalidad: Mexicana  
Grado obtenido: Doctorado por Investigación  
Fecha de examen: 09/12/2011  
Título de tesis: Caracterización productiva predestete de corderos y ovejas de pelo en el trópico húmedo de México.  
Profesor(a) consejero(a) Dr. Emilio Manuel Aranda Ibañez  
Correo electrónico: hinojosa.cuellas@colpos.mx;  
ponchito34@hotmail.com

CAMPUS TABASCO  
PRODUCCIÓN AGROALIMENTARIA EN EL TRÓPICO  
MAESTRÍA EN CIENCIAS



**ALVARADO SANTIAGO FRANCIS DE JESÚS**

Nacionalidad: Mexicana  
Grado obtenido: Maestría en Ciencias  
Fecha de examen: 15/12/2011  
Título de tesis: Purificación y caracterización bioquímica de la carboxipeptidasa (TCCP) de la semilla del cacao (*Theobroma cacao* L.).  
Profesor(a) consejero(a): Dra. Consuelo del Carmen Bautista Muñoz  
Correo electrónico: alvarado.francis@colpos.mx; hfrancisj@hotmail.com



**ALVAREZ CONTRERAS IVANNA DE LIZETH**

Nacionalidad: Mexicana  
Grado obtenido: Maestría en Ciencias  
Fecha de examen: 15/12/2011  
Título de tesis: Purificación y caracterización bioquímica de la aminopeptidasa (TCAPE) de la semilla de cacao (*Theobroma cacao* L.).  
Profesor(a) consejero(a): Dra. Consuelo del Carmen Bautista Muñoz  
Correo electrónico: alvarez.ivanna@colpos.mx



**BUSTAMANTE SASTRE VLADIMIR**

Nacionalidad: Mexicana  
Grado obtenido: Maestría en Ciencias  
Fecha de examen: 10/02/2012  
Título de tesis: Efecto de la condición corporal de la madre, época del año, sexo y tipo de parto sobre el peso al nacer de corderos en Comalcalco.  
Profesor(a) consejero(a): Dr. Emilio Manuel Aranda Ibañez  
Correo electrónico: vlabusa@yahoo.com.mx



**CORREA SÁNCHEZ ELIZABETH**

Nacionalidad: Mexicana  
Grado obtenido: Maestría en Ciencias  
Fecha de examen: 24/06/2011  
Título de tesis: Etiología de la mancha acuosa de la jamaica (*Hibiscus sabdariffa* L.) en Tabasco, México.  
Profesor(a) consejero(a): Dr. Carlos Fredy Ortiz García  
Correo electrónico: ecorrea@colpos.mx; eli7404@hotmail.com



**GÓMEZ GARCÍA ERIKA**

Nacionalidad: Mexicana  
Grado obtenido: Maestría en Ciencias  
Fecha de examen: 06/05/2011  
Título de tesis: Etnobotánica del Ejido Sinaloa 1a. Sección, Cárdenas, Tabasco, México.  
Profesor(a) consejero(a) Dr. Ángel Sol Sánchez  
Correo electrónico: gomez.erika@colpos.mx;  
gge99@hotmail.com

**MARTÍNEZ MÁRQUEZ CARLOS ALBERTO**

Nacionalidad: Mexicana  
Grado obtenido: Maestría en Ciencias  
Fecha de examen: 30/05/2011  
Título de tesis: Etnozoología del Ejido Sinaloa 1a. Sección, Cárdenas, Tabasco, México.  
Profesor(a) consejero(a) Dr. Ángel Sol Sánchez  
Correo electrónico: martinez.carlos@colpos.mx;  
carlos81\_25@hotmail.com

**MAY ARIAS GERMÁN**

Nacionalidad: Mexicana  
Grado obtenido: Maestría en Ciencias  
Fecha de examen: 14/12/2011  
Título de tesis: Efecto de la pollinaza fermentada en estado sólido en el cambio de peso de toretes en pastoreo.  
Profesor(a) consejero(a) Dr. Jesús Alberto Ramos Juárez  
Correo electrónico: may.german@colpos.mx;  
vaquero50\_@hotmail.com

**NARANJO GONZÁLEZ JOSÉ ALBERTO**

Nacionalidad: Mexicana  
Grado obtenido: Maestría en Ciencias  
Fecha de examen: 08/09/2011  
Título de tesis: Caracterización de productos tradicionales y no tradicionales derivados de cacao (*Theobroma cacao* L.) en el estado de Tabasco, México.  
Profesor(a) consejero(a) Dr. Ángel Sol Sánchez  
Correo electrónico: narango.jose@colpos.mx;  
chester83@hotmail.com



### **OSORIO MIRANDA MATEO**

Nacionalidad: Mexicana  
Grado obtenido: Maestría en Ciencias  
Fecha de examen: 15/12/2011  
Título de tesis: Producción de un biofertilizante a partir de HMA para el cultivo de maíz en suelos de sabana.  
Profesor(a) consejero(a) Dr. Mepivoseth Castelán Estrada  
Correo electrónico: osorio.mateo@colpos.mx;  
osorio\_miranda\_mateo@hotmail.com



### **PÉREZ BRITO EVELYN**

Nacionalidad: Mexicana  
Grado obtenido: Maestría en Ciencias  
Fecha de examen: 14/12/2011  
Título de tesis: Medios de vida de las mujeres desconchadoras de ostión (*Crassostrea virginica*) del Ejido Sinaloa 1ª sección de Cárdenas, Tabasco.  
Profesor(a) consejero(a) Dr. Ángel Galmiche Tejeda  
Correo electrónico: perez.evelin@colpos.mx;  
lamusa82@hotmail.com



### **SÁNCHEZ OCAÑA GUSTAVO**

Nacionalidad: Mexicana  
Grado obtenido: Maestría en Ciencias  
Fecha de examen: 28/07/2011  
Título de tesis: Propagación vegetativa de cuatro especies forestales utilizando un propagador de subirrigación.  
Profesor(a) consejero(a) Dr. Julián Pérez Flores  
Correo electrónico: osanchez@colpos.mx;  
perseo1270@hotmail.com



### **SÁNCHEZ SÁNCHEZ HÉCTOR**

Nacionalidad: Mexicana  
Grado obtenido: Maestría en Ciencias  
Fecha de examen: 30/09/2011  
Título de tesis: Determinación de la actividad enzimática extracelular de endo-1,3(4)- $\beta$ -glucanasa y amplificación de genes endo-1,3(4)- $\beta$ -glucanasa a partir de *Monilophthora roleri*.  
Profesor(a) consejero(a) Dra. Consuelo del Carmen Bautista Muñoz  
Correo electrónico: sanchez.hector@colpos.mx;  
sanchez.hector@hotmail.com



**VÁZQUEZ HERNÁNDEZ LORENA**

Nacionalidad: Mexicana  
Grado obtenido: Maestría en Ciencias  
Fecha de examen: 29/08/2011  
Título de tesis: Tipificación y caracterización de café comercial mediante métodos instrumentales y quimiometría.  
Profesor(a) consejero(a) Dr. Armando Guerrero Peña  
Correo electrónico: vazquez.loreana@colpos.mx;  
lore\_vasquez@hotmail.com



**ZAPATA MADRIGAL CRISTÓBAL**

Nacionalidad: Mexicana  
Grado obtenido: Maestría en Ciencias  
Fecha de examen: 05/12/2011  
Título de tesis: Valoración de los efectos del cultivo de lactobacilos (VITAFER) en la cría de terneros en Tabasco.  
Profesor(a) consejero(a) Emilio Manuel Aranda Ibañez  
Correo electrónico: zapata.ivanna@colpos.mx;  
madrigal\_183@hotmail.com

CAMPUS VERACRUZ  
AGROECOSISTEMAS TROPICALES  
DOCTORADO EN CIENCIAS



**ABATO ZÁRATE MARYCRUZ**

Nacionalidad: Mexicana  
Grado obtenido: Doctorado en Ciencias  
Fecha de examen: 06/04/2011  
Título de tesis: Manejo integrado de la acarofauna del papayo y su transferencia en el estado de Veracruz.

Profesor(a) consejero(a) Dr. Juan Antonio Villanueva Jiménez  
Correo electrónico: abato@colpos.mx



**AGUAS RENDÓN TERESA**

Nacionalidad: Mexicana  
Grado obtenido: Doctorado en Ciencias  
Fecha de examen: 26/07/2011  
Título de tesis: Propuesta metodológica de evaluación integral de procesos educativos con enfoque sustentable aplicada en tres grupos de productores agrícolas de la región central del estado de Veracruz.

Profesor(a) consejero(a) Dr. Felipe Gallardo López  
Correo electrónico: teresaar@colpos.mx



**ALVARADO CASTILLO GERARDO**

Nacionalidad: Mexicana  
Grado obtenido: Doctorado en Ciencias  
Fecha de examen: 10/01/2012  
Título de tesis: Aislamiento, cultivo y producción de esclerocios de *Morchella esculenta* y *Morchella conica*, como principio para su domesticación y producción bajo condiciones controladas.

Profesor(a) consejero(a) Dr. Arturo Pérez Vázquez  
Correo electrónico: alvaradog@colpos.mx



**CANDELARIA MARTÍNEZ BERNARDINO**

Nacionalidad: Mexicana  
Grado obtenido: Doctorado en Ciencias  
Fecha de examen: 29/07/2011  
Título de tesis: Diseño participativo para mejorar la sustentabilidad de los agroecosistemas de la microcuenca Paso de Ovejas 1 en el estado de Veracruz, México.

Profesor(a) consejero(a) Dr. Octavio Ruiz Rosado  
Correo electrónico: cmartinez@colpos.mx



**CHIQUITO CONTRERAS ROBERTO GREGORIO**

Nacionalidad: Mexicana  
Grado obtenido: Doctorado en Ciencias  
Fecha de examen: 30/06/2011  
Título de tesis: Rizobacterias y hongos micorrizógenos arbusculares como alternativa biotecnológica para mejorar el vigor y sanidad de portainjertos de cítricos.  
Profesor(a) consejero(a) Dr. Eliseo García Pérez  
Correo electrónico: contrerasch@yahoo.com



**CRUZ ROSALES MA. MAGDALENA**

Nacionalidad: Mexicana  
Grado obtenido: Doctorado en Ciencias  
Fecha de examen: 15/12/2011  
Título de tesis: Contribución de los escarabajos estercoleros a la productividad ganadera en Veracruz.  
Profesor(a) consejero(a) Dr. José López Collado  
Correo electrónico: cruzr@colpos.mx



**FLOTA BAÑUELOS CAROLINA**

Nacionalidad: Mexicana  
Grado obtenido: Doctorado en Ciencias  
Fecha de examen: 19/12/2011  
Título de tesis: Dinámica espacio-temporal de nemátodos gastrointestinales y escarabajos estercoleros en un agroecosistema bovino de Veracruz.  
Profesor(a) consejero(a) Dr. José López Collado  
Correo electrónico: cflota@colpos.mx



**SOLÍS GUZMÁN BLANCA FLOR**

Nacionalidad: Mexicana  
Grado obtenido: Doctorado en Ciencias  
Fecha de examen: 28/10/2011  
Título de tesis: Integración de *Jatropha curcas* L. como materia prima para biodiesel en la región Centro de Chiapas, México  
Profesor(a) consejero(a) Dr. Octavio Ruiz Rosado  
Correo electrónico: solis\_bf@yahoo.com.mx

CAMPUS VERACRUZ  
AGROECOSISTEMAS TROPICALES  
MAESTRÍA EN CIENCIAS



**ALBALAT BOTANA AMPARO**

Nacionalidad: Mexicana  
Grado obtenido: Maestría en Ciencias  
Fecha de examen: 30/05/2011  
Título de tesis: Factores que inciden en el manejo avícola familiar: El caso de hato de la Higuera, Puente Nacional, Veracruz, México.  
Profesor(a) consejero(a) Dr. Carlos Olguín Palacios  
Correo electrónico: albalat.amparo@colpos.mx



**CRUZ BAUTISTA PATRICIA**

Nacionalidad: Mexicana  
Grado obtenido: Maestría en Ciencias  
Fecha de examen: 14/12/2011  
Título de tesis: Factores que inciden en el establecimiento de especies de plantas y animales, en los patios familiares del municipio de Paso de Ovejas, Veracruz.  
Profesor(a) consejero(a) Dr. Juan Pablo Martínez Dávila  
Correo electrónico: cruz.patricia@colpos.mx



**CRUZ SALAS LLUVIA LISSETTE**

Nacionalidad: Mexicana  
Grado obtenido: Maestría en Ciencias  
Fecha de examen: 20/12/2011  
Título de tesis: Análisis socioeconómico de mariposas de Veracruz para uso artesanal.  
Profesor(a) consejero(a) Dr. José López Collado  
Correo electrónico: cruz.lissette@colpos.mx



**INURRETA AGUIRRE HÉCTOR DANIEL**

Nacionalidad: Mexicana  
Grado obtenido: Maestría en Ciencias  
Fecha de examen: 17/02/2012  
Título de tesis: Potencial para producir *Jatropha curcas* L. como materia prima para biodiesel en el estado de Veracruz.  
Profesor(a) consejero(a) Dr. Eliseo García Pérez  
Correo electrónico: inurreta.hector@colpos.mx



### **LANGO REYNOSO VERÓNICA**

Nacionalidad: Mexicana  
Grado obtenido: Maestría en Ciencias  
Fecha de examen: 20/12/2011  
Título de tesis: Caracterización del sistema de abasto al menudeo de tilapia viva (*Oreochromis* spp.) en la región sotavento del estado de Veracruz, México.

Profesor(a) consejero(a) Dr. Juan Lorenzo Reta Mendiola  
Correo electrónico: lango.veronica@colpos



### **MENA GUILLERMO JOSÉ MANUEL**

Nacionalidad: Mexicana  
Grado obtenido: Maestría en Ciencias  
Fecha de examen: 04/08/2011  
Título de tesis: Factibilidad de la industrialización de tilapia (*Oreochromis* spp.) en el estado de Veracruz, México: Un enfoque agroecosistémico.

Profesor(a) consejero(a) Dr. Juan Lorenzo Reta Mendiola  
Correo electrónico: jmena@colpos.mx



### **MENDOZA GARCÍA RAFAELA**

Nacionalidad: Mexicana  
Grado obtenido: Maestría en Ciencias  
Fecha de examen: 03/08/2011  
Título de tesis: Uso y manejo de plantas ornamentales y medicinales en espacios urbanos, suburbanos y rurales de la zona centro de Veracruz, México.

Profesor(a) consejero(a) Dr. Arturo Pérez Vázquez  
Correo electrónico: mendoza.rafaela@colpos.mx



### **NAHMAD MOLINARI DANIEL**

Nacionalidad: Mexicana  
Grado obtenido: Maestría en Ciencias  
Fecha de examen: 10/10/2011  
Título de tesis: Factores socio-culturales en los agroecosistemas del municipio de Hidalgotitlán, Veracruz.

Profesor(a) consejero(a) Dr. Alberto Asiaín Hoyos  
Correo electrónico: bbenuino@yahoo.com.mx