

CLAVE_CUCOP	PRODUCTO	VALOR_ESTIMADO	VALOR_MIPYMES	VALOR_NCTLC	CANTIDAD	UNIDAD_MEDIDA	CARACTER_PROCEDIMIENTO	ENTIDAD_FEDERATIVA	PORCENTAJE_TRIMESTRE1	PORCENTAJE_TRIMESTRE2	PORCENTAJE_TRIMESTRE3	PORCENTAJE_TRIMESTRE4	FECHA_REGISTRO	PLURIANUAL	AÑOS_PLURIANUALES	VALOR_ANUAL_PLURIANUAL	COMENTARIO	FECHA_INICIO_OBRA	FECHA_FIN_OBRA	TIPO_PROCEIMIENTO
21200019	Papel fotografico	5	5	0	10	542	N	4	25	25	25	25	24/01/2017	0	0	0	0			AD
21200024	Removedor	5	5	0	10	542	N	4	25	25	25	25	24/01/2017	0	0	0	0			AD
21200030	Toner	20	20	0	10	542	N	4	25	25	25	25	24/01/2017	0	0	0	0			AD
21300002	Planos	1	1	0	1	542	N	4	0	0	0	100	24/01/2017	0	0	0	0			AD
21500016	Porta gis	1	1	0	2	542	N	4	0	0	0	100	24/01/2017	0	0	0	0			AD
22100014	Aguas gaseosas	78	78	0	7200	542	N	4	25	25	25	25	24/01/2017	0	0	0	0			AD
22100023	Arroz	20	20	0	2500	125	N	4	25	25	25	25	24/01/2017	0	0	0	0			AD
22100029	Azucar	3	3	0	100	125	N	4	25	25	25	25	24/01/2017	0	0	0	0			AD
22100039	Cafe molido	12	12	0	100	125	N	4	25	25	25	25	24/01/2017	0	0	0	0			AD
22100110	Crema en polvo	8	8	0	135	542	N	4	25	25	25	25	24/01/2017	0	0	0	0			AD
22100128	Galletas	20	20	0	200	542	N	4	25	25	25	25	24/01/2017	0	0	0	0			AD
22200003	Alimentos preparados para aves de cor	39	39	0	800	125	N	4	25	25	25	25	24/01/2017	0	0	0	0			AD
22200004	Alimentos preparados para ganado	60	60	0	500	125	N	4	25	25	25	25	24/01/2017	0	0	0	0			AD
22300014	Cafetera (utensilio)	1	1	0	1	542	N	4	0	0	0	100	24/01/2017	0	0	0	0			AD
24100182	Mosaicos	17	17	0	250	542	N	4	0	50	0	50	24/01/2017	0	0	0	0			AD
24200007	Blocks de concreto	9	9	0	500	542	N	4	0	50	0	50	24/01/2017	0	0	0	0			AD
24200009	Cemento tipo i	37	37	0	12500	125	N	4	0	50	0	50	24/01/2017	0	0	0	0			AD
24300001	Cal	1	1	0	100	125	N	4	0	0	0	100	24/01/2017	0	0	0	0			AD
24400049	Tablas y tablonas aserrados o labrados	52	52	0	100	542	N	4	25	25	25	25	24/01/2017	0	0	0	0			AD
24500001	Cristal escritorio	1	1	0	1.5	541	N	4	0	0	0	100	24/01/2017	0	0	0	0			AD
24600002	Acumuladores	30	30	0	15	542	N	4	25	25	25	25	24/01/2017	0	0	0	0			AD
24600051	Interruptores	14	14	0	30	542	N	4	25	25	25	25	24/01/2017	0	0	0	0			AD
24700032	Estructuras metalicas	60	60	0	30	542	N	4	25	25	25	25	24/01/2017	0	0	0	0			AD
24700052	Lamina de acero	30	30	0	100	542	N	4	25	25	25	25	24/01/2017	0	0	0	0			AD
24700055	Lamina galvanizada	40	40	0	200	542	N	4	25	25	25	25	24/01/2017	0	0	0	0			AD
24700064	Malla de acero	30	30	0	20	541	N	4	25	25	25	25	24/01/2017	0	0	0	0			AD
24700096	Puertas metalicas	15	15	0	10	542	N	4	25	25	25	25	24/01/2017	0	0	0	0			AD
24800001	Alambre de puas	8	8	0	280	541	N	4	25	25	25	25	24/01/2017	0	0	0	0			AD
24800012	Lonas	4	4	0	8	542	N	4	25	25	25	25	24/01/2017	0	0	0	0			AD
24800020	Triplay de caoba	50	50	0	50	542	N	4	25	25	25	25	24/01/2017	0	0	0	0			AD
24800021	Triplay de cedro	40	40	0	40	542	N	4	25	25	25	25	24/01/2017	0	0	0	0			AD
24800030	Puertas de madera	8	8	0	8	542	N	4	25	25	25	25	24/01/2017	0	0	0	0			AD
24800045	Lavabo	5	5	0	10	542	N	4	25	25	25	25	24/01/2017	0	0	0	0			AD
24800047	Mingitorio	5	5	0	5	542	N	4	25	25	25	25	24/01/2017	0	0	0	0			AD
24800048	Retrete (tasa de baño w.c.)	10	10	0	5	542	N	4	25	25	25	25	24/01/2017	0	0	0	0			AD
24800051	Tinaco de polietileno	23	23	0	6	542	N	4	25	25	25	25	24/01/2017	0	0	0	0			AD
24900031	Pinturas acrilicas	13	13	0	190	455	N	4	25	25	25	25	24/01/2017	0	0	0	0			AD
24900032	Pinturas anticorrosivas	15	15	0	190	455	N	4	25	25	25	25	24/01/2017	0	0	0	0			AD
24900033	Pinturas antiderrapantes	3	3	0	40	455	N	4	25	25	25	25	24/01/2017	0	0	0	0			AD
24900034	Pinturas de aceite	15	15	0	190	455	N	4	25	25	25	25	24/01/2017	0	0	0	0			AD
24900037	Pinturas impermeabilizantes	27	27	0	285	455	N	4	25	25	25	25	24/01/2017	0	0	0	0			AD
24900044	Pinturas vinilicas	24	24	0	380	455	N	4	25	25	25	25	24/01/2017	0	0	0	0			AD
25100002	Acidos sulfonicos (compuestos aromati	20	20	0	50	455	N	4	25	25	25	25	24/01/2017	0	0	0	0			AD
25100003	Alcoholes (compuestos alifaticos)	20	20	0	50	455	N	4	25	25	25	25	24/01/2017	0	0	0	0			AD
25100005	Aldehidos y cetonas (compuestos alifat	20	20	0	50	455	N	4	25	25	25	25	24/01/2017	0	0	0	0			AD
25100021	Glucidos, lipidos, aminoacidos-proteina	50	50	0	100	455	N	4	25	25	25	25	24/01/2017	0	0	0	0			AD
25100037	Reactivos analiticos	100	100	0	100	455	N	4	25	25	25	25	24/01/2017	0	0	0	0			AD
25100063	Agua bidestilada	27	27	0	2500	455	N	4	25	25	25	25	24/01/2017	0	0	0	0			AD
25200004	Fertilizantes compuestos (nitrogeno, fo	40	40	0	2500	125	N	4	25	25	25	25	24/01/2017	0	0	0	0			AD
25200008	Plaguicidas (insecticidas)	35	35	0	200	455	N	4	25	25	25	25	24/01/2017	0	0	0	0			AD
25200012	Urea. Grado fertilizantes (substancias y	40	40	0	2500	125	N	4	25	25	25	25	24/01/2017	0	0	0	0			AD
25300153	Ambroxol	1	1	0	10	542	N	4	25	25	25	25	24/01/2017	0	0	0	0			AD
25300181	Amoxicilina	1	1	0	10	542	N	4	25	25	25	25	24/01/2017	0	0	0	0			AD
25300188	Ampicilina	1	1	0	10	542	N	4	25	25	25	25	24/01/2017	0	0	0	0			AD
25300199	Analgesicos para el dolor visceral (subs	1	1	0	10	542	N	4	25	25	25	25	24/01/2017	0	0	0	0			AD
25300211	Antiacidos y demulcentes (digestivos) (1	1	0	10	542	N	4	25	25	25	25	24/01/2017	0	0	0	0			AD
25300213	Antialergicos (antihistaminicos) (substa	1	1	0	10	542	N	4	25	25	25	25	24/01/2017	0	0	0	0			AD
25400052	Bisturi (hoja)	2	2	0	500	542	N	4	25	25	25	25	24/01/2017	0	0	0	0			AD
25500005	Caja petri	95	95	0	3000	542	N	4	25	25	25	25	24/01/2017	0	0	0	0			AD
25500095	Puntas para micropipeta	50	50	0	3000	542	N	4	25	25	25	25	24/01/2017	0	0	0	0			AD
25900009	Hipoclorito	1	1	0	1	542	N	4	0	0	0	100	24/01/2017	0	0	0	0			AD

CLAVE_CUCOP	PRODUCTO	VALOR_ESTIMADO	VALOR_MIPYMES	VALOR_NCTLC	CANTIDAD	UNIDAD_MEDIDA	CARACTER_PRO CEDIMIENTO	ENTIDAD_F EDERATIVA	PORCENTA JE_TRIMES TRE1	PORCENTA JE_TRIMES TRE2	PORCENTA JE_TRIMES TRE3	PORCENTA JE_TRIMES TRE4	FECHA_REGISTRO	PLURIANUAL	AÑOS_PLURIA NUALES	VALOR_ANUAL _PLURIANUAL	COMENTARIO	FECHA_INICIO_OBRA	FECHA_FIN_OBRA	TIPO_PROCEDIMIENT O
27100019	Batas	3	3	0	20	542	N	4	0	50	0	50	24/01/2017	0	0	0	0			AD
27100022	Blusas	4	4	0	20	542	N	4	0	50	0	50	24/01/2017	0	0	0	0			AD
27100038	Camisas para caballero	4	4	0	20	542	N	4	0	50	0	50	24/01/2017	0	0	0	0			AD
27200002	Botas de seguridad	20	20	0	20	542	N	4	0	50	0	50	24/01/2017	0	0	0	0			AD
27200018	Mascarilla seguridad contra polvo o gas	6	6	0	10	542	N	4	0	50	0	50	24/01/2017	0	0	0	0			AD
27400001	Jerga	1	1	0	100	457	N	4	25	25	25	25	24/01/2017	0	0	0	0			AD
27400002	Franela	1	1	0	100	457	N	4	25	25	25	25	24/01/2017	0	0	0	0			AD
27500012	Sabanas	1	1	0	4	542	N	4	25	25	25	25	24/01/2017	0	0	0	0			AD
29100016	Autoclé con maneral, dado y extension	8	8	0	4	542	N	4	25	25	25	25	24/01/2017	0	0	0	0			AD
29100023	Barreta	3	3	0	6	542	N	4	25	25	25	25	24/01/2017	0	0	0	0			AD
29100037	Cavahoyos	2	2	0	10	542	N	4	25	25	25	25	24/01/2017	0	0	0	0			AD
29100041	Cilindro de gas intercambiable (tanque)	5	5	0	5	542	N	4	25	25	25	25	24/01/2017	0	0	0	0			AD
29100073	Escalera	12	12	0	6	542	N	4	25	25	25	25	24/01/2017	0	0	0	0			AD
29100099	Flexometro	2	2	0	8	542	N	4	25	25	25	25	24/01/2017	0	0	0	0			AD
29100116	Hacha	6	6	0	20	542	N	4	25	25	25	25	24/01/2017	0	0	0	0			AD
29100127	Lima	1	1	0	60	542	N	4	25	25	25	25	24/01/2017	0	0	0	0			AD
29100189	Pala	3	3	0	20	542	N	4	25	25	25	25	24/01/2017	0	0	0	0			AD
29100199	Pico	2	2	0	10	542	N	4	25	25	25	25	24/01/2017	0	0	0	0			AD
29100209	Pinza de punta	2	2	0	10	542	N	4	25	25	25	25	24/01/2017	0	0	0	0			AD
29100210	Pinza electricidad	3	3	0	10	542	N	4	25	25	25	25	24/01/2017	0	0	0	0			AD
29200005	Cerraduras	2	2	0	5	542	N	4	25	25	25	25	24/01/2017	0	0	0	0			AD
29200029	Redadera	1	1	0	10	542	N	4	25	25	25	25	24/01/2017	0	0	0	0			AD
29200036	Accesorios para sanitarios	1	1	0	15	542	N	4	25	25	25	25	24/01/2017	0	0	0	0			AD
29300012	Clavo	1	1	0	1	125	N	4	0	0	0	100	24/01/2017	0	0	0	0			AD
29400012	Disco duro para microcomputadora (su	20	20	0	20	542	N	4	25	25	25	25	24/01/2017	0	0	0	0			AD
29400027	Mouse (raton) accesorio de computaci	1	1	0	10	542	N	4	25	25	25	25	24/01/2017	0	0	0	0			AD
29400031	No-break para microcomputadoras (su	37	37	0	15	542	N	4	25	25	25	25	24/01/2017	0	0	0	0			AD
29400046	Teclado para computador (suministros	3	3	0	10	542	N	4	25	25	25	25	24/01/2017	0	0	0	0			AD
29400053	Dispositivo de almacenamiento externo	1	1	0	10	542	N	4	25	25	25	25	24/01/2017	0	0	0	0			AD
29600135	Llantas de hule para camioneta	7	7	0	4	542	N	4	25	25	25	25	24/01/2017	0	0	0	0			AD
29800007	Cadena metálica espaciadora inferior d	32	32	0	16	542	N	4	25	25	25	25	24/01/2017	0	0	0	0			AD
29800013	Compra de stihl rojo red 358m 2.7d	32	32	0	16	542	N	4	25	25	25	25	24/01/2017	0	0	0	0			AD
29800043	Cubeta de aceite hidraulico	6	6	0	10	542	N	4	25	25	25	25	24/01/2017	0	0	0	0			AD
29900004	Anillos	1	1	0	1	542	N	4	0	0	0	100	24/01/2017	0	0	0	0			AD
31100001	Tambo de 200 lts	546	546	0	1	97	N	4	25	25	25	25	24/01/2017	0	0	0	0			AD
31200001	Servicio de energia electrica	3	3	0	1	97	N	4	25	25	25	25	24/01/2017	0	0	0	0			AD
31800001	Servicio de enlaces de interne y troncales digitales por 36 meses para la administracion central y campus de colegio de postgraduados	4	4	0	1	97	N	4	25	25	25	25	24/01/2017	0	0	0	0			AD
32300002	Arrendamiento de equipo y bienes informaticos	6	6	0	1	97	N	4	25	25	25	25	24/01/2017	0	0	0	0			AD
32300002	Arrendamiento de edificios	30	30	0	1	97	N	4	25	25	25	25	24/01/2017	0	0	0	0			AD
32600003	Renta de una ambulancia sin operador	10	10	0	1	97	N	4	25	25	25	25	24/01/2017	0	0	0	0			AD
32600006	Servicios de arrendamiento y mantenimiento de equipo de fotocopiado (pasivo)	21	21	0	1	97	N	4	25	25	25	25	24/01/2017	0	0	0	0			AD
32700003	Renta de mesas , sillas , pizarron para cl	9	9	0	1	97	N	4	0	50	50	0	24/01/2017	0	0	0	0			AD
33600001	Servicio para capacitacion	55	55	0	1	97	N	4	25	25	25	25	24/01/2017	0	0	0	0			AD
33600003	Servicio de impresion de documentos c	6	6	0	1	97	N	4	25	25	25	25	24/01/2017	0	0	0	0			AD
33601001	Prestación de los servicios de mantenimiento y actualización de docuware para servidores y usuarios concurrentes (pasivo)	1	1	0	1	97	N	4	0	0	0	100	24/01/2017	0	0	0	0			AD
33602011	Servicio de fotocopiado	3	3	0	1	97	N	4	25	25	25	25	24/01/2017	0	0	0	0			AD
34100002	Aportacio de recursos conacyt foins (pasivo)	1	1	0	1	97	N	4	25	25	25	25	24/01/2017	0	0	0	0			AD
34700001	Almacenaje, embalaje y envase	73	73	0	1	97	N	4	25	25	25	25	24/01/2017	0	0	0	0			AD
35200003	Carpinteria y tapiceria de bienes muebl	395	395	0	1	97	N	4	25	25	25	25	24/01/2017	0	0	0	0			AD
35300001	Servicios de mantenimiento de mobili	13	13	0	1	97	N	4	25	25	25	25	24/01/2017	0	0	0	0			AD

CLAVE_CUCOP	PRODUCTO	VALOR_ESTIMADO	VALOR_MIPYMES	VALOR_NCTLC	CANTIDAD	UNIDAD_MEDIDA	CARACTER_PRO CEDIMIENTO	ENTIDAD_F EDERATIVA	PORCENTA JE_TRIMES TRE1	PORCENTA JE_TRIMES TRE2	PORCENTA JE_TRIMES TRE3	PORCENTA JE_TRIMES TRE4	FECHA_REGISTRO	PLURIANUAL	AÑOS_PLURIA NUALES	VALOR_ANUAL _PLURIANUAL	COMENTARIO	FECHA_INICIO_OBRA	FECHA_FIN_OBRA	TIPO_PROCEDIMEN TO
35400001	Actualizacion de software	28	28	0	1	97	N	4	25	25	25	25	24/01/2017	0	0	0	0			AD
35400002	Servicios de instalacion de equipo e ins	30	30	0	1	97	N	4	25	25	25	25	24/01/2017	0	0	0	0			AD
35400003	Servicios de reparacion de equipo e ins	30	30	0	1	97	N	4	25	25	25	25	24/01/2017	0	0	0	0			AD
35500005	Inst. , repar. Y mant de equipo e instrumental medico	137	137	0	1	97	N	4	25	25	25	25	24/01/2017	0	0	0	0			AD
35700001	Mant. Y conservacion de vehiculos terrestres, aereos, maritimos, lacustres y fluviales.	500	500	0	1	97	N	4	25	25	25	25	24/01/2017	0	0	0	0			AD
35700002	Maquinaria y equipo (mantenimiento y	45	45	0	1	97	N	4	0	50	50	0	24/01/2017	0	0	0	0			AD
35800004	Servicios de lavanderia, limpieza e higie	6	6	0	1	97	N	4	25	25	25	25	24/01/2017	0	0	0	0			AD
35800005	Servicios de lavanderia	3	3	0	1	97	N	4	25	25	25	25	24/01/2017	0	0	0	0			AD
35900003	Servicio de jardineria y fumigacion	10	10	0	1	97	N	4	25	25	25	25	24/01/2017	0	0	0	0			AD
37100006	Pasajes aereos internacionales para servidores publicos en el desempeño de comisiones	343	343	0	1	97	N	4	25	25	25	25	24/01/2017	0	0	0	0			AD
37200004	Pasaje terrestre nacional para labores de campo y supervision	136	136	0	1	97	N	4	25	25	25	25	24/01/2017	0	0	0	0			AD
37200004	Viajeticos nacionales para servidores pub	76	76	0	1	97	N	4	25	25	25	25	24/01/2017	0	0	0	0			AD
21100025	Block post -it banderita de 25.4 x 43.2 r	1	1	0	20	542	N	4	0	100	0	0	24/01/2017	0	0	0	0			LP
21100025	Block rayado office depot amarillo med	1	1	0	25	542	N	4	0	100	0	0	24/01/2017	0	0	0	0			LP
21100026	Boligrafo bic punto mediano tinta roja	1	1	0	118	542	N	4	0	100	0	0	24/01/2017	0	0	0	0			LP
21100026	Boligrafo de gel p/fino tinta negra j.roll	1	1	0	72	542	N	4	0	100	0	0	24/01/2017	0	0	0	0			LP
21100026	Boligrafo de gel punto fino tinta azul	1	1	0	52	542	N	4	0	100	0	0	24/01/2017	0	0	0	0			LP
21100026	Boligrafo de gel punto fino tinta roja	1	1	0	40	542	N	4	0	100	0	0	24/01/2017	0	0	0	0			LP
21100026	Boligrafo punto fino tinta azul marca bi	1	1	0	120	542	N	4	0	100	0	0	24/01/2017	0	0	0	0			LP
21100026	Boligrafo punto fino tinta negra marca	1	1	0	60	542	N	4	0	100	0	0	24/01/2017	0	0	0	0			LP
21100026	Boligrafo bic punto mediano tinta azul	2	2	0	901	542	N	4	0	100	0	0	24/01/2017	0	0	0	0			LP
21100026	Boligrafo bic punto mediano tinta negr	2	2	0	882	542	N	4	0	100	0	0	24/01/2017	0	0	0	0			LP
21100030	Borrador de pizarra bco. Marca alfa	1	1	0	16	542	N	4	0	100	0	0	24/01/2017	0	0	0	0			LP
21100032	Broche bacco no. C/50pzas.	1	1	0	8	542	N	4	0	100	0	0	24/01/2017	0	0	0	0			LP
21100034	Caja p/arch.muerto de 41x33x30 cm.de	21	21	0	359	542	N	4	0	100	0	0	24/01/2017	0	0	0	0			LP
21100041	Carpeta bca.3 argollas 1" t.carta	1	1	0	10	542	N	4	0	100	0	0	24/01/2017	0	0	0	0			LP
21100041	Carpeta bca.3 argollas 1.5" t. Carta	1	1	0	10	542	N	4	0	100	0	0	24/01/2017	0	0	0	0			LP
21100041	Carpeta de 3 argollas blanca se 1/2 wils	1	1	0	50	542	N	4	0	100	0	0	24/01/2017	0	0	0	0			LP
21100041	Carpeta bca. 3 argollas 2" t.carta	4	4	0	73	542	N	4	0	100	0	0	24/01/2017	0	0	0	0			LP
21100041	Carpeta bca. De tres argollas t/c de 3	4	4	0	58	542	N	4	0	100	0	0	24/01/2017	0	0	0	0			LP
21100048	Cartulina de 50x65 de 180 grs. Varios c	1	1	0	600	542	N	4	0	100	0	0	24/01/2017	0	0	0	0			LP
21100056	Bote p/basura c/ tapa de plastico gran	1	1	0	20	542	N	4	0	100	0	0	24/01/2017	0	0	0	0			LP
21100056	Bote p/basura de plastico chico de 32 c	1	1	0	20	542	N	4	0	100	0	0	24/01/2017	0	0	0	0			LP
21100056	Cesto para basura grande c/tapa y rued	2	2	0	6	542	N	4	0	100	0	0	24/01/2017	0	0	0	0			LP
21100063	Cinta adhesiva magica 18 x 65 mts. Sco	6	6	0	132	542	N	4	0	100	0	0	24/01/2017	0	0	0	0			LP
21100065	Masking tape 12mm x 50mm scotch	1	1	0	25	542	N	4	0	100	0	0	24/01/2017	0	0	0	0			LP
21100065	Masking tape 18mm x 50 m	1	1	0	50	542	N	4	0	100	0	0	24/01/2017	0	0	0	0			LP
21100069	Clip standar no. 1 caja c/100 pzas	1	1	0	40	542	N	4	0	100	0	0	24/01/2017	0	0	0	0			LP
21100069	Clip standar no: 2 c/100 pzas.	1	1	0	25	542	N	4	0	100	0	0	24/01/2017	0	0	0	0			LP
21100076	Corrector liquido en pluma liquit/paper	1	1	0	12	542	N	4	0	100	0	0	24/01/2017	0	0	0	0			LP
21100076	Corrector liquido kores 20 ml. Frasco	1	1	0	20	542	N	4	0	100	0	0	24/01/2017	0	0	0	0			LP
21100079	Libreta f.italina cuadro grande p.gruesa	1	1	0	32	542	N	4	0	100	0	0	24/01/2017	0	0	0	0			LP
21100079	Libreta f/f c/100 h cuadro grande	1	1	0	10	542	N	4	0	100	0	0	24/01/2017	0	0	0	0			LP
21100079	Libreta f/f c/100 h. Cuadro chico	1	1	0	10	542	N	4	0	100	0	0	24/01/2017	0	0	0	0			LP
21100079	Libreta forma francesa rayada pasta gru	1	1	0	48	542	N	4	0	100	0	0	24/01/2017	0	0	0	0			LP
21100079	Libreta forma italiana raya pasta gruesa	1	1	0	15	542	N	4	0	100	0	0	24/01/2017	0	0	0	0			LP
21100079	Libreta profesional cuadro grande 100H	1	1	0	10	542	N	4	0	100	0	0	24/01/2017	0	0	0	0			LP
21100079	Libreta profesional de raya mca. Scribe	1	1	0	5	542	N	4	0	100	0	0	24/01/2017	0	0	0	0			LP
21100082	Cuter grande mod. T311 barrilito	1	1	0	40	542	N	4	0	100	0	0	24/01/2017	0	0	0	0			LP
21100083	Cuenta facil de 14 grs.	1	1	0	12	542	N	4	0	100	0	0	24/01/2017	0	0	0	0			LP
21100084	Desengrapador de hojas mod. 851 barr	1	1	0	20	542	N	4	0	100	0	0	24/01/2017	0	0	0	0			LP
21100121	Lapiz mirado no. 2	1	1	0	288	542	N	4	0	100	0	0	24/01/2017	0	0	0	0			LP
21100124	Ligas de hule no. 18 de 80 grs.	1	1	0	20	542	N	4	0	100	0	0	24/01/2017	0	0	0	0			LP
21100133	Papel bond t/carta	21	21	0	250	523	N	4	0	100	0	0	24/01/2017	0	0	0	0			LP
21100133	Hojas p/rotafolio mca estrella	1	1	0	25	542	N	4	0	100	0	0	24/01/2017	0	0	0	0			LP

CLAVE_CUCOP	PRODUCTO	VALOR_ESTIMADO	VALOR_MIPYMES	VALOR_NCTLC	CANTIDAD	UNIDAD_MEDIDA	CARACTER_PRO CEDIMIENTO	ENTIDAD_F EDERATIVA	PORCENTA JE_TRIMES TRE1	PORCENTA JE_TRIMES TRE2	PORCENTA JE_TRIMES TRE3	PORCENTA JE_TRIMES TRE4	FECHA_REGISTRO	PLURIANUAL	AÑOS_PLURIA NUALES	VALOR_ANUAL _PLURIANUAL	COMENTARIO	FECHA_INICIO_OBRA	FECHA_FIN_OBRA	TIPO_PROCEDIMEN TO
21100133	Hojas de colores t/c 75 grs. Paq c/500	1	1	0	10	542	N	4	0	100	0	0	24/01/2017	0	0	0	0			LP
21100133	Hojas opalina t/c blanca c/50 pzas	2	2	0	50	542	N	4	0	100	0	0	24/01/2017	0	0	0	0			LP
21100140	Etiqueta adhesiva t/c mod. 15165 mca.	1	1	0	10	542	N	4	0	100	0	0	24/01/2017	0	0	0	0			LP
21100140	Etiquetas adheribles no. 25 65000 50x1	1	1	0	20	542	N	4	0	100	0	0	24/01/2017	0	0	0	0			LP
21100151	Organizador p/escritorio	1	1	0	7	542	N	4	0	100	0	0	24/01/2017	0	0	0	0			LP
21100174	Post it varios colores 2x2 c/400hojas	1	1	0	36	542	N	4	0	100	0	0	24/01/2017	0	0	0	0			LP
21100174	Post it varios colores de 1.5x2 block c/	1	1	0	25	542	N	4	0	100	0	0	24/01/2017	0	0	0	0			LP
21100185	Regla de aluminio de 50 cm	1	1	0	5	542	N	4	0	100	0	0	24/01/2017	0	0	0	0			LP
21100185	Regla metalica de 30 cms.	1	1	0	10	542	N	4	0	100	0	0	24/01/2017	0	0	0	0			LP
21100198	Separador de 5 div. C/ numero de color	1	1	0	100	542	N	4	0	100	0	0	24/01/2017	0	0	0	0			LP
21100202	Sobre bolsa c/ hilo t. Carta	1	1	0	300	542	N	4	0	100	0	0	24/01/2017	0	0	0	0			LP
21100202	Sobre bolsa c/hilo t. Oficio	1	1	0	400	542	N	4	0	100	0	0	24/01/2017	0	0	0	0			LP
21100211	Sacapuntas escolar de plastico	1	1	0	50	542	N	4	0	100	0	0	24/01/2017	0	0	0	0			LP
21100226	Toalla int. Sanita c/20 pqtas	20	20	0	120	542	N	4	0	100	0	0	24/01/2017	0	0	0	0			LP
21100245	Pinza sujeta documentos chica c/12	1	1	0	95	542	N	4	0	100	0	0	24/01/2017	0	0	0	0			LP
21100248	Plumones de agua berol aqua color c/8	1	1	0	14	542	N	4	0	100	0	0	24/01/2017	0	0	0	0			LP
21100253	Calculadora mca cassio 12 digitos	2	2	0	15	542	N	4	0	100	0	0	24/01/2017	0	0	0	0			LP
21100259	Marcador magistral de plastico paq. C/	2	2	0	50	542	N	4	0	100	0	0	24/01/2017	0	0	0	0			LP
21200030	Toner hp laserjet 1160 q5949a, negro	26	26	0	15	542	N	4	0	100	0	0	24/01/2017	0	0	0	0			LP
21400026	Disco duro portatil 500 gb. Mca. tomeg	5	5	0	5	542	N	4	0	100	0	0	24/01/2017	0	0	0	0			LP
21400026	Disco duro portatil de 1tb	14	14	0	15	542	N	4	0	100	0	0	24/01/2017	0	0	0	0			LP
21400026	Disco duro portatil de 2tb mca. Seagate	23	23	0	15	542	N	4	0	100	0	0	24/01/2017	0	0	0	0			LP
21600004	Atomizador de plastico de 500 ml	1	1	0	20	542	N	4	0	100	0	0	24/01/2017	0	0	0	0			LP
21600010	Cepillo para barrer de plastico mod. P-3	1	1	0	24	542	N	4	0	100	0	0	24/01/2017	0	0	0	0			LP
21600014	Desinfectante mca. Pinol	7	7	0	495	455	N	4	0	100	0	0	24/01/2017	0	0	0	0			LP
21600017	Detergente axion liquido de 750ml	1	1	0	48	542	N	4	0	100	0	0	24/01/2017	0	0	0	0			LP
21600017	Detergente salvo bolsa de 900grs.	1	1	0	50	542	N	4	0	100	0	0	24/01/2017	0	0	0	0			LP
21600028	Fibra esponja scotch brite	1	1	0	50	542	N	4	0	100	0	0	24/01/2017	0	0	0	0			LP
21600028	Fibra verde 3m caja c/12 pzas.	1	1	0	20	542	N	4	0	100	0	0	24/01/2017	0	0	0	0			LP
21600032	Jabon roma bolsa de 10 kg.	1	1	0	50	542	N	4	0	100	0	0	24/01/2017	0	0	0	0			LP
21600032	Ajax en polvo de 388 grs.	2	2	0	50	542	N	4	0	100	0	0	24/01/2017	0	0	0	0			LP
21600039	Limpia vidrios de 650 ml mca. Mary ard	1	1	0	25	542	N	4	0	100	0	0	24/01/2017	0	0	0	0			LP
21600042	Mechudo de pavilo de 500 gr con basto	129	129	0	400	542	N	4	0	100	0	0	24/01/2017	0	0	0	0			LP
21600043	Toalla para manos jumbo de 130 mts	60	60	0	300	542	N	4	0	100	0	0	24/01/2017	0	0	0	0			LP
21600046	Plumero chico con baston de madera	1	1	0	10	542	N	4	0	100	0	0	24/01/2017	0	0	0	0			LP
21600051	Recojedor de lamina p/basura con bast	1	1	0	5	542	N	4	0	100	0	0	24/01/2017	0	0	0	0			LP
21600051	Recojedor de plastico c/ baston	1	1	0	10	542	N	4	0	100	0	0	24/01/2017	0	0	0	0			LP
21600065	Gel antibacterial base alcohol de 500 ml	1	1	0	25	542	N	4	0	100	0	0	24/01/2017	0	0	0	0			LP
21600068	Pastilla para wc de 80grs.	7	7	0	800	542	N	4	0	100	0	0	24/01/2017	0	0	0	0			LP
21600071	Shampoo para manos cubeta de 19 lts.	2	2	0	8	542	N	4	0	100	0	0	24/01/2017	0	0	0	0			LP
21600075	Bolsa negra 90 x 120 cms de plastico ca	94	94	0	150	125	N	4	0	100	0	0	24/01/2017	0	0	0	0			LP
21600075	Bolsa negra de 60 x 90 cms de plastico	94	94	0	150	125	N	4	0	100	0	0	24/01/2017	0	0	0	0			LP
21600075	Bolsa costalito jumbo caja c/10 pzas.	4	4	0	100	542	N	4	0	100	0	0	24/01/2017	0	0	0	0			LP
21600075	Bolsa costalito mediana cja c/20 pzas	4	4	0	100	542	N	4	0	100	0	0	24/01/2017	0	0	0	0			LP
21600075	Bolsa costalito grande caja c/12 pzas	6	6	0	100	542	N	4	0	100	0	0	24/01/2017	0	0	0	0			LP
23200029	Tela absorbente paquete con 5 pzas.	1	1	0	60	542	N	4	0	100	0	0	24/01/2017	0	0	0	0			LP
23700004	Rollo plastico para emplayar de 45cm	3	3	0	10	542	N	4	0	100	0	0	24/01/2017	0	0	0	0			LP
24600064	Pilas aa duracel	1	1	0	15	542	N	4	0	100	0	0	24/01/2017	0	0	0	0			LP
24600064	Pilas aaa duracel	1	1	0	15	542	N	4	0	100	0	0	24/01/2017	0	0	0	0			LP
25100001	Aromatizante y desinfectante ardell cul	2	2	0	10	542	N	4	0	100	0	0	24/01/2017	0	0	0	0			LP
25100001	Aromatizante glade en aerosol de 323 ml	6	6	0	180	542	N	4	0	100	0	0	24/01/2017	0	0	0	0			LP
25200008	Insecticida raid casa y jardin	5	5	0	144	542	N	4	0	100	0	0	24/01/2017	0	0	0	0			LP
25300570	Cloro mca. Cloralex	2	2	0	300	455	N	4	0	100	0	0	24/01/2017	0	0	0	0			LP
25500016	Embudo de plastico de 500ml	1	1	0	10	542	N	4	0	100	0	0	24/01/2017	0	0	0	0			LP
25500053	Vaso conico de papel no. 104 paq. C/25	8	8	0	20	542	N	4	0	100	0	0	24/01/2017	0	0	0	0			LP
27200012	Guantes de hule # 10	1	1	0	10	542	N	4	0	100	0	0	24/01/2017	0	0	0	0			LP
27200012	Guantes de hule # 7	1	1	0	10	542	N	4	0	100	0	0	24/01/2017	0	0	0	0			LP
27200012	Guantes de hule # 8	1	1	0	10	542	N	4	0	100	0	0	24/01/2017	0	0	0	0			LP
27200012	Guantes de hule # 9	1	1	0	10	542	N	4	0	100	0	0	24/01/2017	0	0	0	0			LP
27500014	Tapetes p/baños de plastico antiderrap	1	1	0	15	542	N	4	0	100	0	0	24/01/2017	0	0	0	0			LP
29300020	Pantalla de orinal color azul mca. Wies	1	1	0	96	542	N	4	0	100	0	0	24/01/2017	0	0	0	0			LP

CLAVE_CUCOP	PRODUCTO	VALOR_ESTIMADO	VALOR_MIPYMES	VALOR_NCTLC	CANTIDAD	UNIDAD_MEDIDA	CARACTER_PROCEDIMIENTO	ENTIDAD_FEDERATIVA	PORCENTAJE_TRIMES TRE1	PORCENTAJE_TRIMES TRE2	PORCENTAJE_TRIMES TRE3	PORCENTAJE_TRIMES TRE4	FECHA_REGISTRO	PLURIANUAL	AÑOS_PLURIANUALES	VALOR_ANUAL_PLURIANUAL	COMENTARIO	FECHA_INICIO_OBRA	FECHA_FIN_OBRA	TIPO_PROCEDEMIENTO
29400025	Memoria usb 16 gb	3	3	0	40	542	N	4	0	100	0	0	24/01/2017	0	0	0	0			LP
29400025	Memoria usb kingston 32 gb	5	5	0	32	542	N	4	0	100	0	0	24/01/2017	0	0	0	0			LP
29600127	Limpia vidrios de 650 ml mca. Mary ard	2	2	0	100	542	N	4	0	100	0	0	24/01/2017	0	0	0	0			LP
31400001	Servicio de agua	800	800	0	1	97	N	15	25	25	50	0	24/01/2017	0	0	0	0			LP
31500001	Servicio telefonico	600	600	0	1	97	N	15	25	25	25	25	24/01/2017	0	0	0	0			AD
31500001	Prestación de servicios de telefonía celular para la institución	360	360	0	1	97	N	15	25	25	25	25	24/01/2017	1	3	360	0			AD
31700003	Servicio de enlaces de interne y trincas digitales por 36 meses para la administración central y campus de colegio de postgraduados	10227	10227	0	7	97	N	15	25	25	25	25	24/01/2017	1	2	8522	0			LP
32300001	Servicio de coffee break y banquete pa	2616	2616	0	1	97	N	15	100	0	0	0	24/01/2017	0	0	0	0			LP
32500025	Arrendamiento de mobiliario	6286	6286	0	1	97	N	15	100	0	0	0	24/01/2017	0	0	0	0			LP
32700003	Licencias de uso de programas de comp	1996	1996	0	5	97	N	15	25	25	25	25	24/01/2017	0	0	0	0			AD
32700003	Poliza de garantia pluriannual que incluye servicio de mantenimiento preventivo y correctivo tipo estandar con refacciones para los comnutadores ubicadeos en las sedes puebla, tabasco y san lui spotosi, y el upgrade del equipo ubicado en texcoco	2073	2073	0	1	97	N	15	25	25	25	25	24/01/2017	1	2	1073	0			LP
33300006	Servicios estadísticos y geograficos	5841	5841	0	1	97	N	15	25	25	25	25	24/01/2017	1	3	5841	0			AD
33601001	Servicios relacionados con traducciones	15000	15000	0	1	97	N	15	25	25	25	25	24/01/2017	1	2	10000	0			LP
33602007	Traducciones	19609	19609	0	7	97	N	15	25	25	25	25	24/01/2017	0	0	0	0			LP
33900001	Servicio de vigilancia (pasivo)	28	28	0	1	97	N	15	25	25	25	25	24/01/2017	1	3	28	0			AD
33900001	Prestación de servicios profesionales integrales, correspondiente a la edición de artículos científicos en apoyo al plan de mejoras de fitosanidad y asesoria especializada en proyectos de taxonomia y control biológico	6000	6000	0	1	97	N	15	25	25	50	0	24/01/2017	0	0	0	0			LP
33900012	Contratación del servicio de agencia de viajes para el colegio de postgraduados (cierre 2017)	105208	84574	0	600	97	N	15	25	25	25	25	24/01/2017	0	0	0	0			LP
34500001	Seguros (pasivo)	1809	1809	0	1	97	N	15	25	25	25	25	24/01/2017	1	2	1200	0			LP
34500002	Seguro de daños materiales	1673	1673	0	1	97	N	15	25	25	25	25	24/01/2017	1	2	1113	0			LP
34500002	Seguro de embarcaciones y seguro de fauna	10098	10098	0	1	97	N	15	25	25	25	25	24/01/2017	1	2	6881	0			LP
34500002	Seguro de gastos medicos mayores para el personal administrativo	38	38	0	1	97	N	15	25	25	25	25	24/01/2017	1	2	25	0			LP
34500005	Poliza de seguro de responsabilidad civil y asistencia legal	2000	2000	0	1	97	N	15	25	25	25	25	24/01/2017	1	2	1400	0			LP
35300001	Servicio de mantenimiento, prevencion	569	569	0	1	97	N	15	25	25	25	25	24/01/2017	1	2	139	0			I3P
35300001	Servicio de póliza de garantia de los esqupos de video conferencia hdx7000, vsx7000 y multipunto rmx1500 con licenciamiento polycom para el colegio de postgraduados.	452	452	0	1	97	N	15	25	25	25	25	24/01/2017	1	3	224	0			I3P
35700001	Maquinaria y equipo (mantenimiento y	4500	4500	0	1	97	N	15	25	25	25	25	24/01/2017	0	0	0	0			AD
35400003	Servicios de mantenimiento de equipo	17150	17150	0	1	97	N	15	25	25	25	25	24/01/2017	0	0	0	0			LP
35800003	Recarga de extintores	19000	19000	0	150	97	N	15	25	25	25	25	24/01/2017	0	0	0	0			LP
21100023	Bicolor mirado	1	1	0	176	542	N	15	0	100	0	0	24/01/2017	0	0	0	0			LP
21100025	Block amarillo de raya t/carta mca. Scri	1	1	0	30	542	N	15	0	100	0	0	24/01/2017	0	0	0	0			LP
21100025	Block blanco de raya t/c marca scribe	1	1	0	10	542	N	15	0	100	0	0	24/01/2017	0	0	0	0			LP
21100025	Block rayado office depot amarillo med	2	2	0	30	542	N	15	0	100	0	0	24/01/2017	0	0	0	0			LP
21100025	Block de taquigrafia de 80 hojas	3	3	0	144	542	N	15	0	100	0	0	24/01/2017	0	0	0	0			LP
21100025	Block post -it banderita de 25.4 x 43.2 r	13	13	0	320	542	N	15	0	100	0	0	24/01/2017	0	0	0	0			LP
21100026	Boligrafo bic punto mediano tinta roja	1	1	0	473	542	N	15	0	100	0	0	24/01/2017	0	0	0	0			LP

CLAVE_CUCOP	PRODUCTO	VALOR_ESTIMADO	VALOR_MIPYMES	VALOR_NCTLC	CANTIDAD	UNIDAD_MEDIDA	CARACTER_PROCEDIMIENTO	ENTIDAD_FEDERATIVA	PORCENTAJE_TRIMESTRE1	PORCENTAJE_TRIMESTRE2	PORCENTAJE_TRIMESTRE3	PORCENTAJE_TRIMESTRE4	FECHA_REGISTRO	PLURIANUAL	AÑOS_PLURIANUALES	VALOR_ANUAL_PLURIANUAL	COMENTARIO	FECHA_INICIO_OBRA	FECHA_FIN_OBRA	TIPO_PROCEDIMIENTO
21100026	Boligrafo punto fino tinta roja marca bic	1	1	0	50	542	N	15	0	100	0	0	24/01/2017	0	0	0	0			LP
21100026	Boligrafo de gel punto fino tinta roja	2	2	0	113	542	N	15	0	100	0	0	24/01/2017	0	0	0	0			LP
21100026	Boligrafo punto fino tinta azul marca bic	2	2	0	702	542	N	15	0	100	0	0	24/01/2017	0	0	0	0			LP
21100026	Boligrafo punto fino tinta negra marca bic	2	2	0	540	542	N	15	0	100	0	0	24/01/2017	0	0	0	0			LP
21100026	Boligrafo negro p.mediano mca. Zebra	3	3	0	155	542	N	15	0	100	0	0	24/01/2017	0	0	0	0			LP
21100026	Boligrafo bic punto mediano tinta negra	4	4	0	1145	542	N	15	0	100	0	0	24/01/2017	0	0	0	0			LP
21100026	Boligrafo bic punto mediano tinta azul	5	5	0	1476	542	N	15	0	100	0	0	24/01/2017	0	0	0	0			LP
21100026	Boligrafo de gel p./fino tinta negra j.roller	6	6	0	347	542	N	15	0	100	0	0	24/01/2017	0	0	0	0			LP
21100026	Boligrafo roller .7mm tinta roja	11	11	0	617	542	N	15	0	100	0	0	24/01/2017	0	0	0	0			LP
21100026	Boligrafo de gel punto fino tinta azul	15	15	0	852	542	N	15	0	100	0	0	24/01/2017	0	0	0	0			LP
21100026	Boligrafo roller .7mm tinta negra de gel	20	20	0	1091	542	N	15	0	100	0	0	24/01/2017	0	0	0	0			LP
21100026	Boligrafo roller .7mm tinta azul de gel	27	27	0	1500	542	N	15	0	100	0	0	24/01/2017	0	0	0	0			LP
21100030	Borrador de pizarrón bco. Marca alfa	1	1	0	24	542	N	15	0	100	0	0	24/01/2017	0	0	0	0			LP
21100031	Pizarrón blanco 90 x 60 cm	1	1	0	3	542	N	15	0	100	0	0	24/01/2017	0	0	0	0			LP
21100032	Broche bacco no. C/50pzas.	9	9	0	219	542	N	15	0	100	0	0	24/01/2017	0	0	0	0			LP
21100034	Caja p/arch.muerto de 41x33x30 cm.de	128	128	0	2065	542	N	15	0	100	0	0	24/01/2017	0	0	0	0			LP
21100041	Carpeta lefort tamaño esquila	1	1	0	30	542	N	15	0	100	0	0	24/01/2017	0	0	0	0			LP
21100041	Carpeta de 3 argollas blanca de 4 t/c w	2	2	0	25	542	N	15	0	100	0	0	24/01/2017	0	0	0	0			LP
21100041	Carpeta lefor t/c de colores (azul, rojo,	2	2	0	30	542	N	15	0	100	0	0	24/01/2017	0	0	0	0			LP
21100041	Carpeta lefort t/oficio	3	3	0	70	542	N	15	0	100	0	0	24/01/2017	0	0	0	0			LP
21100041	Carpeta bca.3 argollas 1" t.carta	10	10	0	270	542	N	15	0	100	0	0	24/01/2017	0	0	0	0			LP
21100041	Carpeta bca.3 argollas 1.5" t. Carta	12	12	0	299	542	N	15	0	100	0	0	24/01/2017	0	0	0	0			LP
21100041	Carpeta bca. De tres argollas t/c de 3	18	18	0	272	542	N	15	0	100	0	0	24/01/2017	0	0	0	0			LP
21100041	Carpeta bca. 3 argollas 2" t.carta	21	21	0	366	542	N	15	0	100	0	0	24/01/2017	0	0	0	0			LP
21100041	Carpeta de 3 argollas blanca de 5 t/c w	27	27	0	134	542	N	15	0	100	0	0	24/01/2017	0	0	0	0			LP
21100041	Carpeta lefort t/carta	82	82	0	2039	542	N	15	0	100	0	0	24/01/2017	0	0	0	0			LP
21100048	Cartulina color bco.mca. Copamex	1	1	0	23	542	N	15	0	100	0	0	24/01/2017	0	0	0	0			LP
21100048	Cartulina de 50x65 de 180 grs. Varios c	1	1	0	100	542	N	15	0	100	0	0	24/01/2017	0	0	0	0			LP
21100048	Cartulina blanca de 50x65 de 180 grs.	6	6	0	150	542	N	15	0	100	0	0	24/01/2017	0	0	0	0			LP
21100056	Bote p/basura c/ tapa de plastico gran	1	1	0	5	542	N	15	0	100	0	0	24/01/2017	0	0	0	0			LP
21100056	Bote p/basura de plástico chico de 32 c	2	2	0	58	542	N	15	0	100	0	0	24/01/2017	0	0	0	0			LP
21100056	Cesto para basura grande c/tapa y rued	220	220	0	653	542	N	15	0	100	0	0	24/01/2017	0	0	0	0			LP
21100063	Cinta duirex 12 x 33 scotch	1	1	0	69	542	N	15	0	100	0	0	24/01/2017	0	0	0	0			LP
21100063	Cinta transparente p/empaque 48x50 r	1	1	0	67	542	N	15	0	100	0	0	24/01/2017	0	0	0	0			LP
21100063	Cinta adhesiva mágica 18mm x 33m scot	2	2	0	30	542	N	15	0	100	0	0	24/01/2017	0	0	0	0			LP
21100063	Cinta p/maquina ibm sistema 2000	3	3	0	20	542	N	15	0	100	0	0	24/01/2017	0	0	0	0			LP
21100063	Cinta diurex 24x65	6	6	0	398	542	N	15	0	100	0	0	24/01/2017	0	0	0	0			LP
21100063	Cinta adhesiva magica 18 x 65 mts. Scot	7	7	0	58	542	N	15	0	100	0	0	24/01/2017	0	0	0	0			LP
21100063	Cinta doble capa scotch de 3/4	7	7	0	27	542	N	15	0	100	0	0	24/01/2017	0	0	0	0			LP
21100063	Cinta datapac dp-64	13	13	0	40	542	N	15	0	100	0	0	24/01/2017	0	0	0	0			LP
21100063	Cinta p/ductos t93 gris 48x50 mca. Tuk	13	13	0	152	542	N	15	0	100	0	0	24/01/2017	0	0	0	0			LP
21100064	Cinta canela 48x50	4	4	0	390	542	N	15	0	100	0	0	24/01/2017	0	0	0	0			LP
21100064	Cinta canela masking tape 36x50 mca. J	1	1	0	10	542	N	15	0	100	0	0	24/01/2017	0	0	0	0			LP
21100064	Cinta canela masking tape 36x50 mca. J	1	1	0	10	542	N	15	0	100	0	0	24/01/2017	0	0	0	0			LP
21100065	Masking tape 12mm x 50mm scotch	1	1	0	33	542	N	15	0	100	0	0	24/01/2017	0	0	0	0			LP
21100065	Masking tape 18mm x 50 m	1	1	0	37	542	N	15	0	100	0	0	24/01/2017	0	0	0	0			LP
21100065	Masking tape 24 mm x 50 m	9	9	0	140	542	N	15	0	100	0	0	24/01/2017	0	0	0	0			LP
21100065	Cinta masking tape 48x50	12	12	0	291	542	N	15	0	100	0	0	24/01/2017	0	0	0	0			LP
21100069	Porta clips de plastico mca. Sablon	1	1	0	24	542	N	15	0	100	0	0	24/01/2017	0	0	0	0			LP
21100069	Clip acco mariposda gigante basico no.	1	1	0	50	542	N	15	0	100	0	0	24/01/2017	0	0	0	0			LP
21100069	Clip cuadrado no. 2 caja c/100 pzas	1	1	0	100	542	N	15	0	100	0	0	24/01/2017	0	0	0	0			LP
21100069	Clip cuadrado del no.3 caja c/100 pzas.	1	1	0	67	542	N	15	0	100	0	0	24/01/2017	0	0	0	0			LP
21100069	Clip acco estándar no. 4	2	2	0	50	542	N	15	0	100	0	0	24/01/2017	0	0	0	0			LP
21100069	Clip acco mariposda gigante basico no.	2	2	0	50	542	N	15	0	100	0	0	24/01/2017	0	0	0	0			LP
21100069	Clip standar no. 3 c/100 pzas.	2	2	0	327	542	N	15	0	100	0	0	24/01/2017	0	0	0	0			LP
21100069	Clip standar no: 2 c/100 pzas.	2	2	0	350	542	N	15	0	100	0	0	24/01/2017	0	0	0	0			LP
21100069	Clips cuadrado # 1 caja c/100 pzas	2	2	0	125	542	N	15	0	100	0	0	24/01/2017	0	0	0	0			LP
21100069	Clip standar no. 1 caja c/100 pzas	3	3	0	489	542	N	15	0	100	0	0	24/01/2017	0	0	0	0			LP
21100069	Clip standar jumbo c/149.8 grs	4	4	0	173	542	N	15	0	100	0	0	24/01/2017	0	0	0	0			LP
21100069	Clip plastificado de colores c/100 mca.	6	6	0	387	542	N	15	0	100	0	0	24/01/2017	0	0	0	0			LP
21100070	Clip mariposa no. 1 c/12 pzas. Mca. Act	2	2	0	152	542	N	15	0	100	0	0	24/01/2017	0	0	0	0			LP

CLAVE_CUCOP	PRODUCTO	VALOR_ESTIMADO	VALOR_MIPYMES	VALOR_NCTLC	CANTIDAD	UNIDAD_MEDIDA	CARACTER_PROCEDIMIENTO	ENTIDAD_FEDERATIVA	PORCENTAJE_TRIMES_TRE1	PORCENTAJE_TRIMES_TRE2	PORCENTAJE_TRIMES_TRE3	PORCENTAJE_TRIMES_TRE4	FECHA_REGISTRO	PLURIANUAL	AÑOS_PLURIALES	VALOR_ANUAL_PLURIANUAL	COMENTARIO	FECHA_INICIO_OBRA	FECHA_FIN_OBRA	TIPO_PROCEDIMIENTO
21100070	Clip mariposa no. 2 c/50 pzas	4	4	0	136	542	N	15	0	100	0	0	24/01/2017	0	0	0	0			LP
21100072	Cojin p/sello no.1	1	1	0	6	542	N	15	0	100	0	0	24/01/2017	0	0	0	0			LP
21100072	Cojin p/sello no.2	1	1	0	13	542	N	15	0	100	0	0	24/01/2017	0	0	0	0			LP
21100076	Corrector liquido en pluma liquit/paper	5	5	0	228	542	N	15	0	100	0	0	24/01/2017	0	0	0	0			LP
21100076	Corrector liquido kores 20 ml. Frasco	6	6	0	291	542	N	15	0	100	0	0	24/01/2017	0	0	0	0			LP
21100077	Corrector p/maquina ibm sistema 2000	1	1	0	15	542	N	15	0	100	0	0	24/01/2017	0	0	0	0			LP
21100077	Corrector cinta 5mmx 6 mts. Zebra	6	6	0	150	542	N	15	0	100	0	0	24/01/2017	0	0	0	0			LP
21100079	Libreta f/f c/100 h cuadro grande	1	1	0	6	542	N	15	0	100	0	0	24/01/2017	0	0	0	0			LP
21100079	Libreta f/f c/100 h. Cuadro chico	1	1	0	14	542	N	15	0	100	0	0	24/01/2017	0	0	0	0			LP
21100079	Libreta f/f de raya scribe	1	1	0	31	542	N	15	0	100	0	0	24/01/2017	0	0	0	0			LP
21100079	Libreta forma italiana raya pasta gruesa	1	1	0	37	542	N	15	0	100	0	0	24/01/2017	0	0	0	0			LP
21100079	Libreta profesional 200hojas mods2183	1	1	0	16	542	N	15	0	100	0	0	24/01/2017	0	0	0	0			LP
21100079	Libreta profesional de cuadro chico c/1	3	3	0	203	542	N	15	0	100	0	0	24/01/2017	0	0	0	0			LP
21100079	Libreta profesional de raya mca. Scribe	3	3	0	225	542	N	15	0	100	0	0	24/01/2017	0	0	0	0			LP
21100079	Libreta f.italina cuadro grande p.gruesa	4	4	0	139	542	N	15	0	100	0	0	24/01/2017	0	0	0	0			LP
21100079	Libreta profesional cuadro grande 100h	6	6	0	413	542	N	15	0	100	0	0	24/01/2017	0	0	0	0			LP
21100079	Libreta forma francesa rayada pasta gru	9	9	0	340	542	N	15	0	100	0	0	24/01/2017	0	0	0	0			LP
21100080	Pastas p/engargolar t/carta negras	4	4	0	30	542	N	15	0	100	0	0	24/01/2017	0	0	0	0			LP
21100080	Pastas p/engargolar varios colores tran	10	10	0	75	542	N	15	0	100	0	0	24/01/2017	0	0	0	0			LP
21100080	Pastas p/engargolar t/carta varios color	39	39	0	269	542	N	15	0	100	0	0	24/01/2017	0	0	0	0			LP
21100080	Pastas p/engargolar t/carta transparent	47	47	0	318	542	N	15	0	100	0	0	24/01/2017	0	0	0	0			LP
21100082	Repuesto de navaja p/cutter mod. 305f	1	1	0	25	542	N	15	0	100	0	0	24/01/2017	0	0	0	0			LP
21100082	Cuter grande mod. T311 barrilito	3	3	0	172	542	N	15	0	100	0	0	24/01/2017	0	0	0	0			LP
21100083	Dedal de hule no. 12	1	1	0	218	542	N	15	0	100	0	0	24/01/2017	0	0	0	0			LP
21100083	Dedal de hule no. 11	2	2	0	400	542	N	15	0	100	0	0	24/01/2017	0	0	0	0			LP
21100084	Desengrapador de hojas mod. 851 barr	3	3	0	291	542	N	15	0	100	0	0	24/01/2017	0	0	0	0			LP
21100085	Despachador dde cinta de empaque	1	1	0	1	542	N	15	0	100	0	0	24/01/2017	0	0	0	0			LP
21100085	Despachador de diurex chico mod. C-38	1	1	0	8	542	N	15	0	100	0	0	24/01/2017	0	0	0	0			LP
21100085	Despachador de diurex grande mod. C-	2	2	0	27	542	N	15	0	100	0	0	24/01/2017	0	0	0	0			LP
21100088	Directorio herittage birmingham mod.4	3	3	0	32	542	N	15	0	100	0	0	24/01/2017	0	0	0	0			LP
21100089	Engrapadora de uso rudo 100 hojas	8	8	0	10	542	N	15	0	100	0	0	24/01/2017	0	0	0	0			LP
21100089	Engrapadora pilot p/40 hjas.	14	14	0	143	542	N	15	0	100	0	0	24/01/2017	0	0	0	0			LP
21100090	Paño para pantalla de computadora ge	1	1	0	105	542	N	15	0	100	0	0	24/01/2017	0	0	0	0			LP
21100097	Arillo de plastico de 5"	1	1	0	206	542	N	15	0	100	0	0	24/01/2017	0	0	0	0			LP
21100097	Arillo de plastico perfix 1/2 negro	1	1	0	25	542	N	15	0	100	0	0	24/01/2017	0	0	0	0			LP
21100097	Arillo de plastico perfix 5/16 negro	1	1	0	25	542	N	15	0	100	0	0	24/01/2017	0	0	0	0			LP
21100097	Arillo metalico o/engargolar de 7/8 neg	1	1	0	15	542	N	15	0	100	0	0	24/01/2017	0	0	0	0			LP
21100097	Arillo metalico p/engargolar de 1 1/4 n	1	1	0	15	542	N	15	0	100	0	0	24/01/2017	0	0	0	0			LP
21100097	Arillo metalico p/engargolar de 1 negro	1	1	0	15	542	N	15	0	100	0	0	24/01/2017	0	0	0	0			LP
21100097	Arillo metalico p/engargolar de 3/4 neg	1	1	0	17	542	N	15	0	100	0	0	24/01/2017	0	0	0	0			LP
21100097	Arillo metalico p/engargolar de 5/8 neg	1	1	0	16	542	N	15	0	100	0	0	24/01/2017	0	0	0	0			LP
21100097	Arillo de plastico 2"	2	2	0	206	542	N	15	0	100	0	0	24/01/2017	0	0	0	0			LP
21100097	Arillo de plastico de 1"	2	2	0	315	542	N	15	0	100	0	0	24/01/2017	0	0	0	0			LP
21100097	Arillo de plastico de 1.5"	2	2	0	306	542	N	15	0	100	0	0	24/01/2017	0	0	0	0			LP
21100097	Arillo plastico perfix 1/4 negro	8	8	0	225	542	N	15	0	100	0	0	24/01/2017	0	0	0	0			LP
21100097	Arillo plastico perfix negro 3/8	8	8	0	225	542	N	15	0	100	0	0	24/01/2017	0	0	0	0			LP
21100104	Folder bitono tamaño oficio	1	1	0	200	542	N	15	0	100	0	0	24/01/2017	0	0	0	0			LP
21100104	Folder flourescente t/carta azul	1	1	0	100	542	N	15	0	100	0	0	24/01/2017	0	0	0	0			LP
21100104	Folder flourescente t/carta verde	1	1	0	100	542	N	15	0	100	0	0	24/01/2017	0	0	0	0			LP
21100104	Folder flourescente t/oficio azul	1	1	0	100	542	N	15	0	100	0	0	24/01/2017	0	0	0	0			LP
21100104	Folder flourescente t/oficio verde	1	1	0	100	542	N	15	0	100	0	0	24/01/2017	0	0	0	0			LP
21100104	Folder palanca de presion t/carta oficio	1	1	0	70	542	N	15	0	100	0	0	24/01/2017	0	0	0	0			LP
21100104	Folder palanca de presion t/carta vario	1	1	0	70	542	N	15	0	100	0	0	24/01/2017	0	0	0	0			LP
21100104	Folder t/carta amarillo	1	1	0	590	542	N	15	0	100	0	0	24/01/2017	0	0	0	0			LP
21100104	Folder t/carta bi tono amarillo	1	1	0	270	542	N	15	0	100	0	0	24/01/2017	0	0	0	0			LP
21100104	Folder t/carta bi tono naranja	1	1	0	165	542	N	15	0	100	0	0	24/01/2017	0	0	0	0			LP
21100104	Folder t/carta bi tono rojo	1	1	0	281	542	N	15	0	100	0	0	24/01/2017	0	0	0	0			LP
21100104	Folder t/carta bi tono verde	1	1	0	170	542	N	15	0	100	0	0	24/01/2017	0	0	0	0			LP
21100104	Folder t/carta crema	1	1	0	260	542	N	15	0	100	0	0	24/01/2017	0	0	0	0			LP
21100104	Folder t/carta rosa	1	1	0	100	542	N	15	0	100	0	0	24/01/2017	0	0	0	0			LP
21100104	Folder t/carta verde flourescente	1	1	0	150	542	N	15	0	100	0	0	24/01/2017	0	0	0	0			LP

CLAVE_CUCOP	PRODUCTO	VALOR_ESTIMADO	VALOR_MIPYMES	VALOR_NCTLC	CANTIDAD	UNIDAD_MEDIDA	CARACTER_PROCEDIMIENTO	ENTIDAD_FEDERATIVA	PORCENTAJE_TRIMES_TRE1	PORCENTAJE_TRIMES_TRE2	PORCENTAJE_TRIMES_TRE3	PORCENTAJE_TRIMES_TRE4	FECHA_REGISTRO	PLURIANUAL	AÑOS_PLURIANUALES	VALOR_ANUAL_PLURIANUAL	COMENTARIO	FECHA_INICIO_OBRA	FECHA_FIN_OBRA	TIPO_PROCEDIMIENTO
21100104	Folder t/o azul oxford	1	1	0	725	542	N	15	0	100	0	0	24/01/2017	0	0	0	0			LP
21100104	Folder t/o beige oxford	1	1	0	870	542	N	15	0	100	0	0	24/01/2017	0	0	0	0			LP
21100104	Folder tamaño carta color negro	1	1	0	300	542	N	15	0	100	0	0	24/01/2017	0	0	0	0			LP
21100104	Folder tamaño carta color rojo	1	1	0	300	542	N	15	0	100	0	0	24/01/2017	0	0	0	0			LP
21100104	Folder tamaño carta color verde	1	1	0	300	542	N	15	0	100	0	0	24/01/2017	0	0	0	0			LP
21100104	Folder tamaño oficio amarillo	1	1	0	300	542	N	15	0	100	0	0	24/01/2017	0	0	0	0			LP
21100104	Folder tamaño oficio azul	1	1	0	300	542	N	15	0	100	0	0	24/01/2017	0	0	0	0			LP
21100104	Folder tamaño oficio negro	1	1	0	150	542	N	15	0	100	0	0	24/01/2017	0	0	0	0			LP
21100104	Folder tamaño oficio paja	1	1	0	150	542	N	15	0	100	0	0	24/01/2017	0	0	0	0			LP
21100104	Folder tamaño oficio rojo	1	1	0	150	542	N	15	0	100	0	0	24/01/2017	0	0	0	0			LP
21100104	Folder tamaño oficio verde	1	1	0	150	542	N	15	0	100	0	0	24/01/2017	0	0	0	0			LP
21100104	Folder c/broche t/c verde oxford	2	2	0	200	542	N	15	0	100	0	0	24/01/2017	0	0	0	0			LP
21100104	Folder c/broche t/carta shedron	2	2	0	300	542	N	15	0	100	0	0	24/01/2017	0	0	0	0			LP
21100104	Folder con broche tamaño oficio amarillo	2	2	0	150	542	N	15	0	100	0	0	24/01/2017	0	0	0	0			LP
21100104	Folder con broche tamaño oficio azul	2	2	0	150	542	N	15	0	100	0	0	24/01/2017	0	0	0	0			LP
21100104	Folder con broche tamaño oficio negro	2	2	0	150	542	N	15	0	100	0	0	24/01/2017	0	0	0	0			LP
21100104	Folder con broche tamaño oficio rojo	2	2	0	150	542	N	15	0	100	0	0	24/01/2017	0	0	0	0			LP
21100104	Folder con broche tamaño oficio verde	2	2	0	150	542	N	15	0	100	0	0	24/01/2017	0	0	0	0			LP
21100104	Folder t/carta amarillo fluorescente	2	2	0	750	542	N	15	0	100	0	0	24/01/2017	0	0	0	0			LP
21100104	Folder t/carta bi tono azul	2	2	0	680	542	N	15	0	100	0	0	24/01/2017	0	0	0	0			LP
21100104	Folder t/carta naranja fluorescente	2	2	0	715	542	N	15	0	100	0	0	24/01/2017	0	0	0	0			LP
21100104	Folder c/broche t/carta negro	3	3	0	420	542	N	15	0	100	0	0	24/01/2017	0	0	0	0			LP
21100104	Folder t/carta azul	3	3	0	1990	542	N	15	0	100	0	0	24/01/2017	0	0	0	0			LP
21100104	Folder t/carta beige	4	4	0	3565	542	N	15	0	100	0	0	24/01/2017	0	0	0	0			LP
21100104	Folder t/carta gris bi tono	4	4	0	1100	542	N	15	0	100	0	0	24/01/2017	0	0	0	0			LP
21100104	Folder c/broche y percalina t/carta azul	5	5	0	650	542	N	15	0	100	0	0	24/01/2017	0	0	0	0			LP
21100104	Folder c/broche y percalina t/carta amarillo	6	6	0	752	542	N	15	0	100	0	0	24/01/2017	0	0	0	0			LP
21100104	Folder colgante 2" t/oficio mca. Oxford	7	7	0	1530	542	N	15	0	100	0	0	24/01/2017	0	0	0	0			LP
21100104	Folder c/broche t/carta rojo	11	11	0	1355	542	N	15	0	100	0	0	24/01/2017	0	0	0	0			LP
21100104	Folder c/broche t/carta azul	12	12	0	1565	542	N	15	0	100	0	0	24/01/2017	0	0	0	0			LP
21100104	Folder c/broche t/carta amarillo	13	13	0	1610	542	N	15	0	100	0	0	24/01/2017	0	0	0	0			LP
21100104	Folder c/broche t/oficio varios colores	1	1	0	100	542	N	15	0	100	0	0	24/01/2017	0	0	0	0			LP
21100104	Folder oficio color amarillo mca. Oxford	1	1	0	100	542	N	15	0	100	0	0	24/01/2017	0	0	0	0			LP
21100104	Folder oficio color verde mca. Oxford	1	1	0	100	542	N	15	0	100	0	0	24/01/2017	0	0	0	0			LP
21100104	Folder grip sh967 azul car t/c paq. C/4	1	1	0	25	542	N	15	0	100	0	0	24/01/2017	0	0	0	0			LP
21100105	Foliador rexel de 6 digitos mod. Un 15	3	3	0	16	542	N	15	0	100	0	0	24/01/2017	0	0	0	0			LP
21100109	Grapas mod. 23x12 skebra de 1/2 x 1/2	1	1	0	25	542	N	15	0	100	0	0	24/01/2017	0	0	0	0			LP
21100109	Grapa estandar pilot 400 caja c/5040 p	10	10	0	342	542	N	15	0	100	0	0	24/01/2017	0	0	0	0			LP
21100109	Grapas de uso rudo hc38 c/1000 piezas	14	14	0	194	542	N	15	0	100	0	0	24/01/2017	0	0	0	0			LP
21100109	Grapas de fifa mod 5012 de 3/8	16	16	0	218	542	N	15	0	100	0	0	24/01/2017	0	0	0	0			LP
21100121	Lapiz azul para subrayar verithin mod.7	1	1	0	15	542	N	15	0	100	0	0	24/01/2017	0	0	0	0			LP
21100121	Lapiz de cera azul mirado	1	1	0	15	542	N	15	0	100	0	0	24/01/2017	0	0	0	0			LP
21100121	Lapiz de cera negro mirado	1	1	0	5	542	N	15	0	100	0	0	24/01/2017	0	0	0	0			LP
21100121	Lapiz mirado no. 3	1	1	0	134	542	N	15	0	100	0	0	24/01/2017	0	0	0	0			LP
21100121	Lapiz mirado no.2.5	2	2	0	430	542	N	15	0	100	0	0	24/01/2017	0	0	0	0			LP
21100121	Lapiz carmin no. 741 verithin	3	3	0	495	542	N	15	0	100	0	0	24/01/2017	0	0	0	0			LP
21100121	Lapiz de cera rojo	5	5	0	478	542	N	15	0	100	0	0	24/01/2017	0	0	0	0			LP
21100121	Lapiz mirado no. 2	5	5	0	1311	542	N	15	0	100	0	0	24/01/2017	0	0	0	0			LP
21100121	Lapices de colores prismacolor c/36	4	4	0	8	542	N	15	0	100	0	0	24/01/2017	0	0	0	0			LP
21100124	Ligas de hule no. 18 de 80 grs.	1	1	0	71	542	N	15	0	100	0	0	24/01/2017	0	0	0	0			LP
21100124	Ligas no. 10 valmar c/100 grs.	1	1	0	21	542	N	15	0	100	0	0	24/01/2017	0	0	0	0			LP
21100124	Ligas no. 64 valmar c/100 grs.	1	1	0	37	542	N	15	0	100	0	0	24/01/2017	0	0	0	0			LP
21100125	Limpiador p/pizarron blanco 250ml kor	1	1	0	7	542	N	15	0	100	0	0	24/01/2017	0	0	0	0			LP
21100126	Maletin para lap top ocn1	1	1	0	3	542	N	15	0	100	0	0	24/01/2017	0	0	0	0			LP
21100129	Mica termica p/cred.tipo club de 65x95	1	1	0	5	542	N	15	0	100	0	0	24/01/2017	0	0	0	0			LP
21100129	Mica termica t. Carta c/15pzas	1	1	0	5	542	N	15	0	100	0	0	24/01/2017	0	0	0	0			LP
21100133	Papel bond blanco t/o	733	733	0	4374.5	523	N	15	0	100	0	0	24/01/2017	0	0	0	0			LP
21100133	Papel bond t/carta	877	877	0	6106.5	523	N	15	0	100	0	0	24/01/2017	0	0	0	0			LP
21100133	Hojas p/rotafolio mca estrella	134	134	0	630	542	N	15	0	100	0	0	24/01/2017	0	0	0	0			LP
21100133	Papel bond de colores paq. C/500 hojas	5	5	0	34	542	N	15	0	100	0	0	24/01/2017	0	0	0	0			LP
21100133	Hojas de colores t/c 75 grs. Paq. c/500 h	13	13	0	157	542	N	15	0	100	0	0	24/01/2017	0	0	0	0			LP

CLAVE_CUCOP	PRODUCTO	VALOR_ESTIMADO	VALOR_MIPYMES	VALOR_NCTLC	CANTIDAD	UNIDAD_MEDIDA	CARACTER_PROCEDIMIENTO	ENTIDAD_FEDERATIVA	PORCENTAJE_TRIMES_TRE1	PORCENTAJE_TRIMES_TRE2	PORCENTAJE_TRIMES_TRE3	PORCENTAJE_TRIMES_TRE4	FECHA_REGISTRO	PLURIANUAL	AÑOS_PLURIALES	VALOR_ANUAL_PLURIANUAL	COMENTARIO	FECHA_INICIO_OBRA	FECHA_FIN_OBRA	TIPO_PROCEDIMIENTO
21100133	Hojas opalina t/c blanca c/50 pzas	13	13	0	331	542	N	15	0	100	0	0	24/01/2017	0	0	0	0			LP
21100134	Papel carbon t/carta pelican	1	1	0	1	542	N	15	0	100	0	0	24/01/2017	0	0	0	0			LP
21100137	Papel caramelo 15x8.5 caja c/3000 hjas	26	26	0	155	523	N	15	0	100	0	0	24/01/2017	0	0	0	0			LP
21100140	Etiqueta tessa janel no. 22 13x19	1	1	0	1	542	N	15	0	100	0	0	24/01/2017	0	0	0	0			LP
21100140	Etiqueta tessa janel no. 28 0x19	1	1	0	1	542	N	15	0	100	0	0	24/01/2017	0	0	0	0			LP
21100140	Etiquetas adhesivas t/c mod. J5165 mca.	1	1	0	7	542	N	15	0	100	0	0	24/01/2017	0	0	0	0			LP
21100140	Etiquetas adheribles file c/280 pzas	1	1	0	20	542	N	15	0	100	0	0	24/01/2017	0	0	0	0			LP
21100140	Etiquetas adheribles no. 6 c/900 pzas.	1	1	0	1	542	N	15	0	100	0	0	24/01/2017	0	0	0	0			LP
21100140	Etiquetas adhesivas janel # 15	1	1	0	11	542	N	15	0	100	0	0	24/01/2017	0	0	0	0			LP
21100140	Etiquetas adhesivas janel # 24	1	1	0	1	542	N	15	0	100	0	0	24/01/2017	0	0	0	0			LP
21100140	Etiquetas carta onkjet c/25 avery mod.	1	1	0	2	542	N	15	0	100	0	0	24/01/2017	0	0	0	0			LP
21100140	Etiquetas laser blanca de 5.1 x 10.2 cm	2	2	0	13	542	N	15	0	100	0	0	24/01/2017	0	0	0	0			LP
21100140	Etiquetas every no.5160 cja/3000 mod.	3	3	0	7	542	N	15	0	100	0	0	24/01/2017	0	0	0	0			LP
21100140	Etiquetas every no.5163 cja/1000 mod.	3	3	0	7	542	N	15	0	100	0	0	24/01/2017	0	0	0	0			LP
21100140	Etiquetas adheribles no.25 65000 50x1	4	4	0	216	542	N	15	0	100	0	0	24/01/2017	0	0	0	0			LP
21100140	Paq. De etiquetas para cd/dvd blanca c	7	7	0	75	542	N	15	0	100	0	0	24/01/2017	0	0	0	0			LP
21100140	Etiquetas adheribles janel no. 22 paquete	1	1	0	10	542	N	15	0	100	0	0	24/01/2017	0	0	0	0			LP
21100140	Etiquetas adheribles janel no.28 paquete	1	1	0	2	542	N	15	0	100	0	0	24/01/2017	0	0	0	0			LP
21100151	Papelera apilable mod. 2536hu, mca. A	4	4	0	17	542	N	15	0	100	0	0	24/01/2017	0	0	0	0			LP
21100151	Organizador p/escriptorio	15	15	0	56	542	N	15	0	100	0	0	24/01/2017	0	0	0	0			LP
21100152	Pegamento resistol-850 de 225 grs.	3	3	0	75	542	N	15	0	100	0	0	24/01/2017	0	0	0	0			LP
21100153	Pritt de 40 grs.	32	32	0	871	542	N	15	0	100	0	0	24/01/2017	0	0	0	0			LP
21100154	Pegamento kola loka de gota	2	2	0	110	542	N	15	0	100	0	0	24/01/2017	0	0	0	0			LP
21100154	Pegamento kola loka c/brocha	3	3	0	119	542	N	15	0	100	0	0	24/01/2017	0	0	0	0			LP
21100154	Resitol 850 de 500 grs.	3	3	0	52	542	N	15	0	100	0	0	24/01/2017	0	0	0	0			LP
21100155	Perforadora de 3 orificios barrilito 911	2	2	0	11	542	N	15	0	100	0	0	24/01/2017	0	0	0	0			LP
21100155	Perforadora 2 orificios	40	40	0	87	542	N	15	0	100	0	0	24/01/2017	0	0	0	0			LP
21100165	Pluma uni/ball negro	1	1	0	40	542	N	15	0	100	0	0	24/01/2017	0	0	0	0			LP
21100171	Cordon para porta gafetes	25	25	0	600	542	N	15	0	100	0	0	24/01/2017	0	0	0	0			LP
21100172	Porta lapiz acrilico sablon 650x 808 neg	1	1	0	2	542	N	15	0	100	0	0	24/01/2017	0	0	0	0			LP
21100173	Minas 0.5mm c/12 pzas.	1	1	0	161	542	N	15	0	100	0	0	24/01/2017	0	0	0	0			LP
21100174	Porta tarjeta acrilico 3x5 mca. Sablon	1	1	0	4	542	N	15	0	100	0	0	24/01/2017	0	0	0	0			LP
21100174	Post it varios colores 2x2 c/400hjas	11	11	0	483	542	N	15	0	100	0	0	24/01/2017	0	0	0	0			LP
21100174	Post it varios colores de 3x3 blocks c/40	35	35	0	1184	542	N	15	0	100	0	0	24/01/2017	0	0	0	0			LP
21100174	Post it varios colores de 1.5x2 block c/4	70	70	0	1016	542	N	15	0	100	0	0	24/01/2017	0	0	0	0			LP
21100179	Postes de aluminio de 1	57	57	0	203	542	N	15	0	100	0	0	24/01/2017	0	0	0	0			LP
21100179	Postes de aluminio de 1 1/2	64	64	0	203	542	N	15	0	100	0	0	24/01/2017	0	0	0	0			LP
21100179	Postes de aluminio de 2	73	73	0	203	542	N	15	0	100	0	0	24/01/2017	0	0	0	0			LP
21100179	Postes de aluminio de 3 pulgadas c/100	94	94	0	152	542	N	15	0	100	0	0	24/01/2017	0	0	0	0			LP
21100179	Postes de aluminio de 4	138	138	0	203	542	N	15	0	100	0	0	24/01/2017	0	0	0	0			LP
21100181	Lapicero portaminas 0.5 mm. C/ goma	1	1	0	65	542	N	15	0	100	0	0	24/01/2017	0	0	0	0			LP
21100185	Regla de aluminio de 50 cm	1	1	0	20	542	N	15	0	100	0	0	24/01/2017	0	0	0	0			LP
21100185	Regla metalica de 30 cms.	3	3	0	177	542	N	15	0	100	0	0	24/01/2017	0	0	0	0			LP
21100194	Sello de goma c/leyenda cancelado, mc	2	2	0	5	542	N	15	0	100	0	0	24/01/2017	0	0	0	0			LP
21100198	Separador de plastico t/o	1	1	0	20	542	N	15	0	100	0	0	24/01/2017	0	0	0	0			LP
21100198	Separadores de cartulina blanca c/ceja	1	1	0	19	542	N	15	0	100	0	0	24/01/2017	0	0	0	0			LP
21100198	Separadores de cartulina blanca de 10 c	1	1	0	22	542	N	15	0	100	0	0	24/01/2017	0	0	0	0			LP
21100198	Separadores de cartulina blanca de 5 d	1	1	0	34	542	N	15	0	100	0	0	24/01/2017	0	0	0	0			LP
21100198	Separador de 8 divisiones t/c wilson jor	2	2	0	112	542	N	15	0	100	0	0	24/01/2017	0	0	0	0			LP
21100198	Separador de 12 posiciones t/c wilson j	3	3	0	120	542	N	15	0	100	0	0	24/01/2017	0	0	0	0			LP
21100198	Separador alfabetico t/c wilson jones	6	6	0	140	542	N	15	0	100	0	0	24/01/2017	0	0	0	0			LP
21100198	Separador de 5 div. C/ numero de color	6	6	0	539	542	N	15	0	100	0	0	24/01/2017	0	0	0	0			LP
21100198	Separadores de 15 div. C/numero t.c	13	13	0	480	542	N	15	0	100	0	0	24/01/2017	0	0	0	0			LP
21100198	Separador de 10 div. C/ numero t/c mc	22	22	0	1041	542	N	15	0	100	0	0	24/01/2017	0	0	0	0			LP
21100198	Separador de 31 posiciones t/c	23	23	0	399	542	N	15	0	100	0	0	24/01/2017	0	0	0	0			LP
21100202	Sobre bolsa manila engomado t.esquel	1	1	0	120	542	N	15	0	100	0	0	24/01/2017	0	0	0	0			LP
21100202	Sobre coin, manila 90 grs 86x162, 7500	1	1	0	50	542	N	15	0	100	0	0	24/01/2017	0	0	0	0			LP
21100202	Sobre de papel manila t/c	1	1	0	520	542	N	15	0	100	0	0	24/01/2017	0	0	0	0			LP
21100202	Sobre para carta	1	1	0	1365	542	N	15	0	100	0	0	24/01/2017	0	0	0	0			LP
21100202	Sobre para cds	1	1	0	670	542	N	15	0	100	0	0	24/01/2017	0	0	0	0			LP
21100202	Sobres manila t/oficio engomado	1	1	0	225	542	N	15	0	100	0	0	24/01/2017	0	0	0	0			LP

CLAVE_CUCOP	PRODUCTO	VALOR_ESTIMADO	VALOR_MIPYMES	VALOR_NCTLC	CANTIDAD	UNIDAD_MEDIDA	CARACTER_PRO CEDIMIENTO	ENTIDAD_F EDERATIVA	PORCENTA JE_TRIMES TRE1	PORCENTA JE_TRIMES TRE2	PORCENTA JE_TRIMES TRE3	PORCENTA JE_TRIMES TRE4	FECHA_REGISTRO	PLURIANUAL	AÑOS_PLURIA NUALES	VALOR_ANUAL PLURIANUAL	COMENTARIO	FECHA_INICIO_OBRA	FECHA_FIN_OBRA	TIPO_PROCEDEMIEN TO
21100202	Sobre bolsa con hilo t. Esquila	2	2	0	700	542	N	15	0	100	0	0	24/01/2017	0	0	0	0			LP
21100202	Sobre con soldana e hilo t/legal	2	2	0	390	542	N	15	0	100	0	0	24/01/2017	0	0	0	0			LP
21100202	Sobre de papel manila t/ministro	2	2	0	370	542	N	15	0	100	0	0	24/01/2017	0	0	0	0			LP
21100202	Sobre bolsa c/hilo t. Oficio	4	4	0	1115	542	N	15	0	100	0	0	24/01/2017	0	0	0	0			LP
21100202	Sobre bolsa c/ hilo t. Carta	11	11	0	2090	542	N	15	0	100	0	0	24/01/2017	0	0	0	0			LP
21100208	Tabla con clip t/c acco de plastico	1	1	0	6	542	N	15	0	100	0	0	24/01/2017	0	0	0	0			LP
21100208	Tabla con clip t/oficio acco de plastico	1	1	0	6	542	N	15	0	100	0	0	24/01/2017	0	0	0	0			LP
21100209	Pines de colores c/con 100 pzas	2	2	0	75	542	N	15	0	100	0	0	24/01/2017	0	0	0	0			LP
21100211	Sacapuntas escolar de plastico	1	1	0	10	542	N	15	0	100	0	0	24/01/2017	0	0	0	0			LP
21100211	Sacapuntas electrico mca.azor	6	6	0	15	542	N	15	0	100	0	0	24/01/2017	0	0	0	0			LP
21100211	Sacapuntas manual mod. 305-4 azor	12	12	0	30	542	N	15	0	100	0	0	24/01/2017	0	0	0	0			LP
21100213	Tarjeta inalambrica usb	3	3	0	14	542	N	15	0	100	0	0	24/01/2017	0	0	0	0			LP
21100213	Tarjetas blancas dde 3 x 5 paq. Con 100	2	2	0	211	542	N	15	0	100	0	0	24/01/2017	0	0	0	0			LP
21100216	Tijeras barriliito no.6	18	18	0	172	542	N	15	0	100	0	0	24/01/2017	0	0	0	0			LP
21100218	Tinta p/foiliador color negro marca staf	2	2	0	74	542	N	15	0	100	0	0	24/01/2017	0	0	0	0			LP
21100218	Tinta p/sello de goma varios colores	2	2	0	94	542	N	15	0	100	0	0	24/01/2017	0	0	0	0			LP
21100226	Toallas humedas limpiadoras para note	3	3	0	87	542	N	15	0	100	0	0	24/01/2017	0	0	0	0			LP
21100226	Toalla desinfectante bote de 35 pzas. M	23	23	0	530	542	N	15	0	100	0	0	24/01/2017	0	0	0	0			LP
21100226	Toalla int. Sanita c/20 pqtes	2	2	0	19	542	N	15	0	100	0	0	24/01/2017	0	0	0	0			LP
21100243	Marcatextos fluorescente pta. Delgada	2	2	0	307	542	N	15	0	100	0	0	24/01/2017	0	0	0	0			LP
21100243	Marcatextos varios colores mca. Azord	11	11	0	1101	542	N	15	0	100	0	0	24/01/2017	0	0	0	0			LP
21100245	Pinza sujeta documentos chica c/12	6	6	0	610	542	N	15	0	100	0	0	24/01/2017	0	0	0	0			LP
21100245	Pinza sujeta documentos extra grande	6	6	0	132	542	N	15	0	100	0	0	24/01/2017	0	0	0	0			LP
21100245	Pinza sujeta documentos grande c/12 p	8	8	0	161	542	N	15	0	100	0	0	24/01/2017	0	0	0	0			LP
21100245	Pinza sujeta documentos mediana c/12	11	11	0	549	542	N	15	0	100	0	0	24/01/2017	0	0	0	0			LP
21100248	Plumones de agua berol aqua color c/8	6	6	0	67	542	N	15	0	100	0	0	24/01/2017	0	0	0	0			LP
21100253	Calculadora mca cassio 12 digitos	5	5	0	43	542	N	15	0	100	0	0	24/01/2017	0	0	0	0			LP
21100258	Vaso plastico del no. 10 cja/20 paq. Sar	3	3	0	10	542	N	15	0	100	0	0	24/01/2017	0	0	0	0			LP
21100258	Vaso del no.8 de uniel c/1000 pzas	18	18	0	86	542	N	15	0	100	0	0	24/01/2017	0	0	0	0			LP
21100259	Marcador esterbrook verde	1	1	0	5	542	N	15	0	100	0	0	24/01/2017	0	0	0	0			LP
21100259	Marcador permanente azul pto.fino mc	1	1	0	46	542	N	15	0	100	0	0	24/01/2017	0	0	0	0			LP
21100259	Marcador permanente esterbrook cafe	1	1	0	20	542	N	15	0	100	0	0	24/01/2017	0	0	0	0			LP
21100259	Marcador permanente rojo pto fino mc	1	1	0	6	542	N	15	0	100	0	0	24/01/2017	0	0	0	0			LP
21100259	Marcador sharpie dbl.pta negro mod tv	1	1	0	40	542	N	15	0	100	0	0	24/01/2017	0	0	0	0			LP
21100259	Marcador signal pto.ultra fino negro	1	1	0	20	542	N	15	0	100	0	0	24/01/2017	0	0	0	0			LP
21100259	Marcador esterbrook azul	3	3	0	132	542	N	15	0	100	0	0	24/01/2017	0	0	0	0			LP
21100259	Marcador permanente negro pto.fino r	3	3	0	62	542	N	15	0	100	0	0	24/01/2017	0	0	0	0			LP
21100259	Marcador esterbrook color rojo	5	5	0	190	542	N	15	0	100	0	0	24/01/2017	0	0	0	0			LP
21100259	Marcador p/cd color negro mca. Signal	6	6	0	288	542	N	15	0	100	0	0	24/01/2017	0	0	0	0			LP
21100259	Marcador esterbrook color negro	8	8	0	300	542	N	15	0	100	0	0	24/01/2017	0	0	0	0			LP
21100259	Marcador magistral de plastico paq. C/4	5	5	0	78	542	N	15	0	100	0	0	24/01/2017	0	0	0	0			LP
21100261	Revistero de plastico t/c	52	52	0	1000	542	N	15	0	100	0	0	24/01/2017	0	0	0	0			LP
21100261	Refuerzos de hojas c/100 pzas. Lesa	2	2	0	97	542	N	15	0	100	0	0	24/01/2017	0	0	0	0			LP
21100261	Protector de hojas t/c c/100 hjas mca. t	137	137	0	1257	542	N	15	0	100	0	0	24/01/2017	0	0	0	0			LP
21200030	Toner xerox no. 106r01335 cyan	2	2	0	2	542	N	15	0	100	0	0	24/01/2017	0	0	0	0			LP
21200030	Toner xerox no. 106r01336 magenta	2	2	0	2	542	N	15	0	100	0	0	24/01/2017	0	0	0	0			LP
21200030	Toner xerox no. 106r01337 yellow	2	2	0	2	542	N	15	0	100	0	0	24/01/2017	0	0	0	0			LP
21200030	Toner xerox no. 106r01338 black	2	2	0	2	542	N	15	0	100	0	0	24/01/2017	0	0	0	0			LP
21200030	Toner hp laser jet 1100	4	4	0	2	542	N	15	0	100	0	0	24/01/2017	0	0	0	0			LP
21200030	Toner samsung amarillo clt-y406s	5	5	0	5	542	N	15	0	100	0	0	24/01/2017	0	0	0	0			LP
21200030	Toner samsung cian clt-c406s	5	5	0	5	542	N	15	0	100	0	0	24/01/2017	0	0	0	0			LP
21200030	Toner samsung negro clt-m406s	5	5	0	5	542	N	15	0	100	0	0	24/01/2017	0	0	0	0			LP
21200030	Toner samsung negro clt-k406s	6	6	0	5	542	N	15	0	100	0	0	24/01/2017	0	0	0	0			LP
21200030	Toner hp q5953a magenta	7	7	0	3	542	N	15	0	100	0	0	24/01/2017	0	0	0	0			LP
21200030	Toner hp q6471-a	7	7	0	2	542	N	15	0	100	0	0	24/01/2017	0	0	0	0			LP
21200030	Toner hp cb-436-a	8	8	0	4	542	N	15	0	100	0	0	24/01/2017	0	0	0	0			LP
21200030	Toner hp 126 a negro	9	9	0	8	542	N	15	0	100	0	0	24/01/2017	0	0	0	0			LP
21200030	Toner hp 126 a amarillo	10	10	0	8	542	N	15	0	100	0	0	24/01/2017	0	0	0	0			LP
21200030	Toner hp 126 a azul	10	10	0	8	542	N	15	0	100	0	0	24/01/2017	0	0	0	0			LP
21200030	Toner hp 126 a magenta	10	10	0	8	542	N	15	0	100	0	0	24/01/2017	0	0	0	0			LP
21200030	Toner hp q2612-a	10	10	0	5	542	N	15	0	100	0	0	24/01/2017	0	0	0	0			LP

CLAVE_CUCOP	PRODUCTO	VALOR_ESTIMADO	VALOR_MIPYMES	VALOR_NCTLC	CANTIDAD	UNIDAD_MEDIDA	CARACTER_PROCEDIMIENTO	ENTIDAD_FEDERATIVA	PORCENTAJE_TRIMESTRE1	PORCENTAJE_TRIMESTRE2	PORCENTAJE_TRIMESTRE3	PORCENTAJE_TRIMESTRE4	FECHA_REGISTRO	PLURIANUAL	AÑOS_PLURIANUALES	VALOR_ANUAL_PLURIANUAL	COMENTARIO	FECHA_INICIO_OBRA	FECHA_FIN_OBRA	TIPO_PROCEDIMIENTO
21200030	Toner hp cc530-a	14	14	0	5	542	N	15	0	100	0	0	24/01/2017	0	0	0	0			LP
21200030	Toner hp cc-531-a	15	15	0	5	542	N	15	0	100	0	0	24/01/2017	0	0	0	0			LP
21200030	Toner hp cc-533 a	15	15	0	5	542	N	15	0	100	0	0	24/01/2017	0	0	0	0			LP
21200030	Toner hp no. Q5950-a negro	16	16	0	3	542	N	15	0	100	0	0	24/01/2017	0	0	0	0			LP
21200030	Toner hp laser jet 2300 n negro q2610	22	22	0	5	542	N	15	0	100	0	0	24/01/2017	0	0	0	0			LP
21200030	Toner q5952a amarillo	23	23	0	3	542	N	15	0	100	0	0	24/01/2017	0	0	0	0			LP
21200030	Toner para impresora laser jet hp pro 2	24	24	0	10	542	N	15	0	100	0	0	24/01/2017	0	0	0	0			LP
21200030	Toner para impresora laser jet hp pro 2	24	24	0	10	542	N	15	0	100	0	0	24/01/2017	0	0	0	0			LP
21200030	Toner para impresora laser jet hp pro 2	24	24	0	10	542	N	15	0	100	0	0	24/01/2017	0	0	0	0			LP
21200030	Toner hp q5951a cyan	25	25	0	3	542	N	15	0	100	0	0	24/01/2017	0	0	0	0			LP
21200030	Toner hp no. C390-a (90a)	26	26	0	6	542	N	15	0	100	0	0	24/01/2017	0	0	0	0			LP
21200030	Toner para impresora laser jet hp pro 2	28	28	0	15	542	N	15	0	100	0	0	24/01/2017	0	0	0	0			LP
21200030	Toner hp cc-532-a	29	29	0	10	542	N	15	0	100	0	0	24/01/2017	0	0	0	0			LP
21200030	Toner hp q-1338-a	31	31	0	8	542	N	15	0	100	0	0	24/01/2017	0	0	0	0			LP
21200030	Toner hp 4250 42-a q 5942a negro	32	32	0	7	542	N	15	0	100	0	0	24/01/2017	0	0	0	0			LP
21200030	Toner q 7581a azul hp	33	33	0	10	542	N	15	0	100	0	0	24/01/2017	0	0	0	0			LP
21200030	Toner hp q53-a	37	37	0	15	542	N	15	0	100	0	0	24/01/2017	0	0	0	0			LP
21200030	Toner hp 6470-a	44	44	0	12	542	N	15	0	100	0	0	24/01/2017	0	0	0	0			LP
21200030	Toner hp q6473-a	52	52	0	12	542	N	15	0	100	0	0	24/01/2017	0	0	0	0			LP
21200030	Toner hp q6472-a	62	62	0	16	542	N	15	0	100	0	0	24/01/2017	0	0	0	0			LP
21200030	Toner hp 85 laser jet ce285a negro	70	70	0	40	542	N	15	0	100	0	0	24/01/2017	0	0	0	0			LP
21200030	Toner hp cartridge ce250a, negro	112	112	0	30	542	N	15	0	100	0	0	24/01/2017	0	0	0	0			LP
21200030	Toner hp q6000-a negro	132	132	0	57	542	N	15	0	100	0	0	24/01/2017	0	0	0	0			LP
21200030	Toner hp-q 6002 amarillo	141	141	0	55	542	N	15	0	100	0	0	24/01/2017	0	0	0	0			LP
21200030	Toner hp q6001-a azul	146	146	0	57	542	N	15	0	100	0	0	24/01/2017	0	0	0	0			LP
21200030	Toner hp q6003-a magenta	146	146	0	57	542	N	15	0	100	0	0	24/01/2017	0	0	0	0			LP
21200030	Toner hp laser jet m551-500 ce400a ne	152	152	0	45	542	N	15	0	100	0	0	24/01/2017	0	0	0	0			LP
21200030	Toner cyan cartridge hp ce251a	181	181	0	30	542	N	15	0	100	0	0	24/01/2017	0	0	0	0			LP
21200030	Toner hp laser jet m551-500 mfp ce400	221	221	0	44	542	N	15	0	100	0	0	24/01/2017	0	0	0	0			LP
21200030	Toner hp laser jet m551-500 mfp ce400	221	221	0	44	542	N	15	0	100	0	0	24/01/2017	0	0	0	0			LP
21200030	Toner hp laser jet m551-500 mpf ce400	221	221	0	44	542	N	15	0	100	0	0	24/01/2017	0	0	0	0			LP
21200030	Toner hp ce253a magenta	223	223	0	30	542	N	15	0	100	0	0	24/01/2017	0	0	0	0			LP
21200030	Toner hp ce252 amarillo	233	233	0	30	542	N	15	0	100	0	0	24/01/2017	0	0	0	0			LP
21400004	Cartucho de tinta negro t132120	1	1	0	2	542	N	15	0	100	0	0	24/01/2017	0	0	0	0			LP
21400004	Cartucho epson amarillo t133420	1	1	0	2	542	N	15	0	100	0	0	24/01/2017	0	0	0	0			LP
21400004	Cartucho epson cyan t133220	1	1	0	2	542	N	15	0	100	0	0	24/01/2017	0	0	0	0			LP
21400004	Cartucho epson magenta t133320	1	1	0	2	542	N	15	0	100	0	0	24/01/2017	0	0	0	0			LP
21400004	Cartucho hp 122 color ch562hl	1	1	0	8	542	N	15	0	100	0	0	24/01/2017	0	0	0	0			LP
21400004	Cartucho hp 122 negro 122x1 p1000-2d	1	1	0	8	542	N	15	0	100	0	0	24/01/2017	0	0	0	0			LP
21400004	Cartucho p/imp photosm amarillo cb32	1	1	0	3	542	N	15	0	100	0	0	24/01/2017	0	0	0	0			LP
21400004	Cartucho p/imp photosm magenta cb3	1	1	0	3	542	N	15	0	100	0	0	24/01/2017	0	0	0	0			LP
21400004	Cartucho p/imp photosm negro cb316v	1	1	0	3	542	N	15	0	100	0	0	24/01/2017	0	0	0	0			LP
21400004	Cartucho p/imp photosn cyan cb318wl	1	1	0	3	542	N	15	0	100	0	0	24/01/2017	0	0	0	0			LP
21400004	Cartucho to73220 cyan 73n epson	2	2	0	10	542	N	15	0	100	0	0	24/01/2017	0	0	0	0			LP
21400004	Cartucho to73320 magenta 73n epson	2	2	0	10	542	N	15	0	100	0	0	24/01/2017	0	0	0	0			LP
21400004	Cartucho to73420 amarillo 73n epson	2	2	0	10	542	N	15	0	100	0	0	24/01/2017	0	0	0	0			LP
21400004	Cartucho epson negro 90 mod. T09012	4	4	0	10	542	N	15	0	100	0	0	24/01/2017	0	0	0	0			LP
21400004	Cartucho hp c 8772wl	4	4	0	18	542	N	15	0	100	0	0	24/01/2017	0	0	0	0			LP
21400004	Cartucho hp c8771wl (cyan)	4	4	0	18	542	N	15	0	100	0	0	24/01/2017	0	0	0	0			LP
21400004	Cartucho hp c8773wl	4	4	0	18	542	N	15	0	100	0	0	24/01/2017	0	0	0	0			LP
21400004	Cartucho hp/02 no. C8774w cyan light	4	4	0	18	542	N	15	0	100	0	0	24/01/2017	0	0	0	0			LP
21400004	Cartucho hp/02 no. C8775w magenta li	4	4	0	18	542	N	15	0	100	0	0	24/01/2017	0	0	0	0			LP
21400004	Cartucho hp 78	5	5	0	3	542	N	15	0	100	0	0	24/01/2017	0	0	0	0			LP
21400004	Cartucho hp c8721wl	6	6	0	10	542	N	15	0	100	0	0	24/01/2017	0	0	0	0			LP
21400004	Cartucho hp mod.8500 cyan c4903a	12	12	0	10	542	N	15	0	100	0	0	24/01/2017	0	0	0	0			LP
21400004	Cartucho hp mod.8500 pro magenta c4	12	12	0	10	542	N	15	0	100	0	0	24/01/2017	0	0	0	0			LP
21400004	Cartucho hp mod.8500 problack c4902	12	12	0	10	542	N	15	0	100	0	0	24/01/2017	0	0	0	0			LP
21400004	Cartucho hp mod.8500 yellow c4905a	12	12	0	10	542	N	15	0	100	0	0	24/01/2017	0	0	0	0			LP
21400004	Cartucho epson amarillo 82 mod. T082	14	14	0	40	542	N	15	0	100	0	0	24/01/2017	0	0	0	0			LP
21400004	Cartucho epson cyan light 82 mod. T08	14	14	0	40	542	N	15	0	100	0	0	24/01/2017	0	0	0	0			LP
21400004	Cartucho epson magenta 82 mod. T08	14	14	0	40	542	N	15	0	100	0	0	24/01/2017	0	0	0	0			LP

CLAVE_CUCOP	PRODUCTO	VALOR_ESTIMADO	VALOR_MIPYMES	VALOR_NCTLC	CANTIDAD	UNIDAD_MEDIDA	CARACTER_PROCEDIMIENTO	ENTIDAD_FEDERATIVA	PORCENTAJE_TRIMES_TRE1	PORCENTAJE_TRIMES_TRE2	PORCENTAJE_TRIMES_TRE3	PORCENTAJE_TRIMES_TRE4	FECHA_REGISTRO	PLURIANUAL	AÑOS_PLURIANUALES	VALOR_ANUAL_PLURIANUAL	COMENTARIO	FECHA_INICIO_OBRA	FECHA_FIN_OBRA	TIPO_PROCEDEMIENTO
21400004	Cartucho epson magenta light 82 mod.	14	14	0	40	542	N	15	0	100	0	0	24/01/2017	0	0	0	0			LP
21400004	Cartucho epson cyan 82 mod. T082220	19	19	0	40	542	N	15	0	100	0	0	24/01/2017	0	0	0	0			LP
21400004	Cartucho epson negro 82 mod. T08212	19	19	0	40	542	N	15	0	100	0	0	24/01/2017	0	0	0	0			LP
21400004	Cartucho waterfree para migatorio mod	90	90	0	100	542	N	15	0	100	0	0	24/01/2017	0	0	0	0			LP
21400006	Dvd regrabable sony	10	10	0	230	542	N	15	0	100	0	0	24/01/2017	0	0	0	0			LP
21400006	Dvd-r sony 120 min. 4.7 gb	11	11	0	716	542	N	15	0	100	0	0	24/01/2017	0	0	0	0			LP
21400006	Cd-r sony 80 min 700 mb	18	18	0	1330	542	N	15	0	100	0	0	24/01/2017	0	0	0	0			LP
21400006	Cd/rw sony	515	515	0	380	542	N	15	0	100	0	0	24/01/2017	0	0	0	0			LP
21400025	Bobina cable utp cat6e belden de 100 m	19	19	0	7	542	N	15	0	100	0	0	24/01/2017	0	0	0	0			LP
21400026	Disco duro interno de 320 gb	1	1	0	3	542	N	15	0	100	0	0	24/01/2017	0	0	0	0			LP
21400026	Disco duro portatil 500 gb. Mca. lomeg	4	4	0	6	542	N	15	0	100	0	0	24/01/2017	0	0	0	0			LP
21400026	Disco duro portatil de 2tb mca. Seagate	54	54	0	26	542	N	15	0	100	0	0	24/01/2017	0	0	0	0			LP
21400026	Disco duro portatil de 1tb	97	97	0	70	542	N	15	0	100	0	0	24/01/2017	0	0	0	0			LP
21400026	Disco duro portatil de 5 tb toshiba	19	19	0	5	542	N	15	0	100	0	0	24/01/2017	0	0	0	0			LP
21500007	Porta cd mca.case logic carpeta	1	1	0	5	542	N	15	0	100	0	0	24/01/2017	0	0	0	0			LP
21600001	Aceite rojo 3 en 1 de 240ml	2	2	0	50	542	N	15	0	100	0	0	24/01/2017	0	0	0	0			LP
21600002	Acido muriatico botella de 1 litro	1	1	0	60	542	N	15	0	100	0	0	24/01/2017	0	0	0	0			LP
21600004	Atomizador de plastico de 500 ml	1	1	0	63	542	N	15	0	100	0	0	24/01/2017	0	0	0	0			LP
21600010	Cepillo de plastico para wc con baston	1	1	0	6	542	N	15	0	100	0	0	24/01/2017	0	0	0	0			LP
21600010	Cepillo manual de cerdas naturales de	1	1	0	8	542	N	15	0	100	0	0	24/01/2017	0	0	0	0			LP
21600010	Cepillo para barrer de plastico mod. P-3	2	2	0	97	542	N	15	0	100	0	0	24/01/2017	0	0	0	0			LP
21600012	Cubeta de plastico # 18	5	5	0	127	542	N	15	0	100	0	0	24/01/2017	0	0	0	0			LP
21600012	Cubeta de plastico de 15 lts. C/ exprimi	69	69	0	100	542	N	15	0	100	0	0	24/01/2017	0	0	0	0			LP
21600014	Desinfectante mca. Pinol	14	14	0	1080	455	N	15	0	100	0	0	24/01/2017	0	0	0	0			LP
21600014	Bref desinfectante de 1 lt	7	7	0	408	542	N	15	0	100	0	0	24/01/2017	0	0	0	0			LP
21600014	Desinfectante lysol en aerosol 300 grs.	34	34	0	508	542	N	15	0	100	0	0	24/01/2017	0	0	0	0			LP
21600016	Drano destapacaños de 500 ml.	6	6	0	150	542	N	15	0	100	0	0	24/01/2017	0	0	0	0			LP
21600020	Escoba de 7 hilos de plastico marca fran	1	1	0	24	542	N	15	0	100	0	0	24/01/2017	0	0	0	0			LP
21600020	Escoba de mijo de 7 hilos	1	1	0	38	542	N	15	0	100	0	0	24/01/2017	0	0	0	0			LP
21600021	Repuesto p/mop de 60 cms	5	5	0	215	542	N	15	0	100	0	0	24/01/2017	0	0	0	0			LP
21600021	Repuesto p/mop de 90 cms	7	7	0	249	542	N	15	0	100	0	0	24/01/2017	0	0	0	0			LP
21600021	Respuesto de 8 g. Para glerde gloss scen	32	32	0	1025	542	N	15	0	100	0	0	24/01/2017	0	0	0	0			LP
21600028	Fibra esponja scotch brite	1	1	0	12	542	N	15	0	100	0	0	24/01/2017	0	0	0	0			LP
21600028	Fibra verde 3m caja c/12 pzas.	6	6	0	57	542	N	15	0	100	0	0	24/01/2017	0	0	0	0			LP
21600030	color gris	1	1	0	50	542	N	15	0	100	0	0	24/01/2017	0	0	0	0			LP
21600031	Jabon amarillo barra 400grs	6	6	0	352	542	N	15	0	100	0	0	24/01/2017	0	0	0	0			LP
21600031	Jabon zote de 400grs	25	25	0	116	542	N	15	0	100	0	0	24/01/2017	0	0	0	0			LP
21600032	Fabuloso de 1 lt.	1	1	0	50	455	N	15	0	100	0	0	24/01/2017	0	0	0	0			LP
21600032	Jabon liquido p/manos palmolive de 22	1	1	0	12	542	N	15	0	100	0	0	24/01/2017	0	0	0	0			LP
21600032	Liquido p/mop de 1l	1	1	0	14	542	N	15	0	100	0	0	24/01/2017	0	0	0	0			LP
21600032	Jabon liquido p/manos palmolive de 22	1	1	0	6	542	N	15	0	100	0	0	24/01/2017	0	0	0	0			LP
21600032	Jabon liquido para trastes salvo 900ml	3	3	0	36	542	N	15	0	100	0	0	24/01/2017	0	0	0	0			LP
21600032	Mop completo de 60cm	10	10	0	520	542	N	15	0	100	0	0	24/01/2017	0	0	0	0			LP
21600035	Jabonera de acero inoxidable para jabón	1	1	0	20	542	N	15	0	100	0	0	24/01/2017	0	0	0	0			LP
21600035	Jabonera automática	2	2	0	53	542	N	15	0	100	0	0	24/01/2017	0	0	0	0			LP
21600035	saniklin para jabón liquido	3	3	0	81	542	N	15	0	100	0	0	24/01/2017	0	0	0	0			LP
21600038	Jalador de goma para vidrios	9	9	0	27	542	N	15	0	100	0	0	24/01/2017	0	0	0	0			LP
21600039	Limpiador multiusos fabuloso varios ar	1	1	0	4	542	N	15	0	100	0	0	24/01/2017	0	0	0	0			LP
21600042	Papel higienico jumbo de 510 mca. Kim	864	864	0	2680	542	N	15	0	100	0	0	24/01/2017	0	0	0	0			LP
21600042	Papel higienico petalo c/96 rollos	81	81	0	3000	542	N	15	0	100	0	0	24/01/2017	0	0	0	0			LP
21600042	Mechudo de pavilo de 500 gr con basto	115	115	0	300	542	N	15	0	100	0	0	24/01/2017	0	0	0	0			LP
21600042	Mechudo de pavilo de 500 gr con basto	1	1	0	3	542	N	15	0	100	0	0	24/01/2017	0	0	0	0			LP
21600043	Toalla para manos jumbo de 130 mts	83	83	0	2600	542	N	15	0	100	0	0	24/01/2017	0	0	0	0			LP
21600046	Plumero chico con baston de madera	1	1	0	4	542	N	15	0	100	0	0	24/01/2017	0	0	0	0			LP
21600046	Plumero grande con baston	1	1	0	12	542	N	15	0	100	0	0	24/01/2017	0	0	0	0			LP
21600051	Recojedor de lamina p/basura con bast	1	1	0	14	542	N	15	0	100	0	0	24/01/2017	0	0	0	0			LP
21600051	Recojedor de plastico c/ bastón	1	1	0	65	542	N	15	0	100	0	0	24/01/2017	0	0	0	0			LP
21600062	Espuma limpiadora antiestatica p/carca	4	4	0	73	542	N	15	0	100	0	0	24/01/2017	0	0	0	0			LP
21600065	Gel antibacterial base alcohol de 500 m	1	1	0	26	542	N	15	0	100	0	0	24/01/2017	0	0	0	0			LP
21600066	Jerga de 50 cms. De ancho de 25 mts.	10	10	0	56	542	N	15	0	100	0	0	24/01/2017	0	0	0	0			LP
21600068	Pastilla para wc de 80grs.	6	6	0	1035	542	N	15	0	100	0	0	24/01/2017	0	0	0	0			LP

CLAVE_CUCOP	PRODUCTO	VALOR_ESTIMADO	VALOR_MIPYMES	VALOR_NCTLC	CANTIDAD	UNIDAD_MEDIDA	CARACTER_PRO CEDIMIENTO	ENTIDAD_F EDERATIVA	PORCENTA JE_TRIMES TRE1	PORCENTA JE_TRIMES TRE2	PORCENTA JE_TRIMES TRE3	PORCENTA JE_TRIMES TRE4	FECHA_REGISTRO	PLURIANUAL	AÑOS_PLURIA NUALES	VALOR_ANUAL _PLURIANUAL	COMENTARIO	FECHA_INICIO_OBRA	FECHA_FIN_OBRA	TIPO_PROCEDEMIEN TO
21600068	Pastilla pato purific de 40grs.	7	7	0	350	542	N	15	0	100	0	0	24/01/2017	0	0	0	0			LP
21600071	Shampoo para carrocerias garrafa c/4lt	1	1	0	2	542	N	15	0	100	0	0	24/01/2017	0	0	0	0			LP
21600071	Shampoo para manos cubeta de 19 lts.	2	2	0	10	542	N	15	0	100	0	0	24/01/2017	0	0	0	0			LP
21600075	Bolsa negra 80x120 cms de plastico cal.	1	1	0	20	125	N	15	0	100	0	0	24/01/2017	0	0	0	0			LP
21600075	Bolsa negra de 60 x 90 cms de plastico	1	1	0	32	125	N	15	0	100	0	0	24/01/2017	0	0	0	0			LP
21600075	Bolsa plastico grueso de 50 x 70 negra d	1	1	0	50	125	N	15	0	100	0	0	24/01/2017	0	0	0	0			LP
21600075	Bolsa negra 90 x 120 cms de plastico ca	2	2	0	72	125	N	15	0	100	0	0	24/01/2017	0	0	0	0			LP
21600075	Bolsa costalito jumbo caja c/10 pzas.	21	21	0	547	542	N	15	0	100	0	0	24/01/2017	0	0	0	0			LP
21600075	Bolsa costalito mediana cja c/20 pzas	21	21	0	536	542	N	15	0	100	0	0	24/01/2017	0	0	0	0			LP
21600075	Bolsa costalito grande caja c/12 pzas	30	30	0	512	542	N	15	0	100	0	0	24/01/2017	0	0	0	0			LP
21700005	Libro de 1/4 rallado c/indice de 96 hjas	3	3	0	89	542	N	15	0	100	0	0	24/01/2017	0	0	0	0			LP
21700009	Jgo. Guia alfabetica t.oficio marca acco	1	1	0	5	542	N	15	0	100	0	0	24/01/2017	0	0	0	0			LP
22300025	Cuchara de plastico pastelera c/ 50 pza	1	1	0	4	542	N	15	0	100	0	0	24/01/2017	0	0	0	0			LP
22300055	Plato liso de plastico pastelero c/25 pza	1	1	0	30	542	N	15	0	100	0	0	24/01/2017	0	0	0	0			LP
23100005	Hilaza de algodón no. 18 carrete de 1 kg	1	1	0	1	542	N	15	0	100	0	0	24/01/2017	0	0	0	0			LP
23100044	Goma pelikan br-40	1	1	0	80	542	N	15	0	100	0	0	24/01/2017	0	0	0	0			LP
23100044	Goma ws/20 marca pelikan	1	1	0	30	542	N	15	0	100	0	0	24/01/2017	0	0	0	0			LP
23100044	Goma factis	4	4	0	646	542	N	15	0	100	0	0	24/01/2017	0	0	0	0			LP
23100091	Elimina olores oust de 285 grs.	17	17	0	521	542	N	15	0	100	0	0	24/01/2017	0	0	0	0			LP
23200029	Tela absorbente paquete con 5 pzas.	1	1	0	2	542	N	15	0	100	0	0	24/01/2017	0	0	0	0			LP
23200035	Trapos de cocina saniklin c/5 pzas	1	1	0	2	542	N	15	0	100	0	0	24/01/2017	0	0	0	0			LP
23700004	Bola de ixtle de 2 c de 2 kg arox	1	1	0	1	542	N	15	0	100	0	0	24/01/2017	0	0	0	0			LP
23700004	Rollo plastico para emplayar de 45cm	1	1	0	3	542	N	15	0	100	0	0	24/01/2017	0	0	0	0			LP
24500004	Lupa mod p4503, mca. Acco	1	1	0	10	542	N	15	0	100	0	0	24/01/2017	0	0	0	0			LP
24600064	Pilas aa duracel	4	4	0	234	542	N	15	0	100	0	0	24/01/2017	0	0	0	0			LP
24600064	Pilas aaa duracel	4	4	0	244	542	N	15	0	100	0	0	24/01/2017	0	0	0	0			LP
24900024	Lijas de agua no. 220	2	2	0	210	542	N	15	0	100	0	0	24/01/2017	0	0	0	0			LP
25100001	Aromatizante t/magico 9grs c/ aparato	1	1	0	12	542	N	15	0	100	0	0	24/01/2017	0	0	0	0			LP
25100001	Aromatizante y desinfectante ardeli cui	10	10	0	64	542	N	15	0	100	0	0	24/01/2017	0	0	0	0			LP
25100001	Aromatizante winzard air qick	14	14	0	610	542	N	15	0	100	0	0	24/01/2017	0	0	0	0			LP
25100001	Aromatizante glade en aerosol de 323 g	22	22	0	671	542	N	15	0	100	0	0	24/01/2017	0	0	0	0			LP
25200008	Insecticida raid casa y jardin	23	23	0	480	542	N	15	0	100	0	0	24/01/2017	0	0	0	0			LP
253000570	Cloro mca. Cloralex	2	2	0	255	455	N	15	0	100	0	0	24/01/2017	0	0	0	0			LP
25400097	Bomba destapacanos p/wc con baston	1	1	0	8	542	N	15	0	100	0	0	24/01/2017	0	0	0	0			LP
25500016	Embudo de plastico de 500ml	1	1	0	2	542	N	15	0	100	0	0	24/01/2017	0	0	0	0			LP
25500053	Vaso conico de papel no. 104 paq. C/25	8	8	0	20	542	N	15	0	100	0	0	24/01/2017	0	0	0	0			LP
27200012	Guantes de hule # 7	2	2	0	123	542	N	15	0	100	0	0	24/01/2017	0	0	0	0			LP
27200012	Guantes de hule # 8	3	3	0	160	542	N	15	0	100	0	0	24/01/2017	0	0	0	0			LP
27200012	Guantes de hule # 9	3	3	0	178	542	N	15	0	100	0	0	24/01/2017	0	0	0	0			LP
27200013	Guante scotch brite trabajos pesados	1	1	0	4	542	N	15	0	100	0	0	24/01/2017	0	0	0	0			LP
27400002	Franela gris de 50 cm. De ancho c/25 m	12	12	0	59	542	N	15	0	100	0	0	24/01/2017	0	0	0	0			LP
27500013	Servitoalla klennex paq. De 72hjas	1	1	0	6	542	N	15	0	100	0	0	24/01/2017	0	0	0	0			LP
27500013	Servilletas lys paq. De 500 pzas.	1	1	0	9	542	N	15	0	100	0	0	24/01/2017	0	0	0	0			LP
29100184	Navaja de un filo	1	1	0	20	542	N	15	0	100	0	0	24/01/2017	0	0	0	0			LP
29100311	Aire comprimido mca. Silimex mod. Aer	9	9	0	111	542	N	15	0	100	0	0	24/01/2017	0	0	0	0			LP
29300016	Tachuela metalica plana	1	1	0	5	542	N	15	0	100	0	0	24/01/2017	0	0	0	0			LP
29300020	Pantalla de orinal color azul mca. Wies	2	2	0	170	542	N	15	0	100	0	0	24/01/2017	0	0	0	0			LP
29400025	Adaptador de memorias sd micro mod.	1	1	0	6	542	N	15	0	100	0	0	24/01/2017	0	0	0	0			LP
29400025	Memoria micro sd de 16gb mca.kingstc	1	1	0	15	542	N	15	0	100	0	0	24/01/2017	0	0	0	0			LP
29400025	Memoria ram kingston kvr667/d2ns2/2g	7	7	0	6	542	N	15	0	100	0	0	24/01/2017	0	0	0	0			LP
29400025	Memoria usb kingston de 2 gb	10	10	0	130	542	N	15	0	100	0	0	24/01/2017	0	0	0	0			LP
29400025	Memoria usb 4 gb (64)	13	13	0	167	542	N	15	0	100	0	0	24/01/2017	0	0	0	0			LP
29400025	Memoria usb 8 gb	21	21	0	255	542	N	15	0	100	0	0	24/01/2017	0	0	0	0			LP
29400025	Memoria usb 16 gb	28	28	0	270	542	N	15	0	100	0	0	24/01/2017	0	0	0	0			LP
29400025	Memoria usb kingston 32 gb	68	68	0	259	542	N	15	0	100	0	0	24/01/2017	0	0	0	0			LP
29400026	Monitor wide escrem 17	2	2	0	1	542	N	15	0	100	0	0	24/01/2017	0	0	0	0			LP
29400027	Mouse optico 3000 mod/confort	2	2	0	13	542	N	15	0	100	0	0	24/01/2017	0	0	0	0			LP
29400027	Mouse optico c/conector usb p/lap top	2	2	0	15	542	N	15	0	100	0	0	24/01/2017	0	0	0	0			LP
29400027	Mouse optico c/conector usb	5	5	0	31	542	N	15	0	100	0	0	24/01/2017	0	0	0	0			LP
29400027	Mouse microsoft 5000 optico inalamb	16	16	0	26	542	N	15	0	100	0	0	24/01/2017	0	0	0	0			LP
29400046	Teclado mod. Confort curve microsoft	1	1	0	1	542	N	15	0	100	0	0	24/01/2017	0	0	0	0			LP

CLAVE_CUCOP	PRODUCTO	VALOR_ESTIMADO	VALOR_MIPYMES	VALOR_NCTLC	CANTIDAD	UNIDAD_MEDIDA	CARACTER_PROCEDIMIENTO	ENTIDAD_FEDERATIVA	PORCENTAJE_TRIMESTRE1	PORCENTAJE_TRIMESTRE2	PORCENTAJE_TRIMESTRE3	PORCENTAJE_TRIMESTRE4	FECHA_REGISTRO	PLURIANUAL	AÑOS_PLURIANUALES	VALOR_ANUAL_PLURIANUAL	COMENTARIO	FECHA_INICIO_OBRA	FECHA_FIN_OBRA	TIPO_PROCEDIMIENTO
29400046	Kit de teclado y mouse inalámbrico mo	17	17	0	19	542	N	15	0	100	0	0	24/01/2017	0	0	0	0			LP
29400046	Teclado mod/natural ergonomic keybo	40	40	0	46	542	N	15	0	100	0	0	24/01/2017	0	0	0	0			LP
29600127	Limpiador desinfectante quitasarro ant	1	1	0	51	542	N	15	0	100	0	0	24/01/2017	0	0	0	0			LP
29600127	Limpiador ajax amonio de 1 lt	6	6	0	300	542	N	15	0	100	0	0	24/01/2017	0	0	0	0			LP
29600127	Limpia vidrios de 650 ml mca. Mary arc	12	12	0	491	542	N	15	0	100	0	0	24/01/2017	0	0	0	0			LP
29600127	Limpiador para pisos de madera de 3.6	25	25	0	50	542	N	15	0	100	0	0	24/01/2017	0	0	0	0			LP
29600127	Limpiador para muebles jonshon pledg	36	36	0	847	542	N	15	0	100	0	0	24/01/2017	0	0	0	0			LP
31400001	Servicio de telefonía convencional	1250	1250	0	1	97	N	15	0	0	0	100	24/01/2017	0	0	0	0			LP
32300001	Servicio de renta de equipo de cómputo para el colegio de postgraduados	6000	6000	0	1	97	N	15	0	0	0	100	24/01/2017	0	0	0	0			LP
32500025	Servicio de arrendamiento de vehículos sin opción a compra para los diversos campus y la administración central del colpos	18000	18000	0	1	97	N	15	0	0	0	100	24/01/2017	0	0	0	0			LP
33900001	Contratación del servicio de agencia de viajes para el colegio de postgraduados	4000	4000	0	1	97	N	15	0	0	0	100	24/01/2017	0	0	0	0			LP
31900004	Servicio postal	25000	25000	0	1	97	N	15	0	0	0	100	24/01/2017	0	0	0	0			LP
33800001	Recarga de extintores	40000	40000	0	1	97	N	15	0	0	0	100	24/01/2017	0	0	0	0			LP
33900012	Servicios integrales	3000	3000	0	1	97	N	15	0	0	0	100	24/01/2017	0	0	0	0			LP
33900012	Implementación protocolo contratación (cierre 2017)	5000	5000	0	1	97	N	15	0	0	0	100	24/01/2017	0	0	0	0			LP
33900016	Servicio de prótesis dental	20000	20000	0	1	97	N	15	0	0	0	100	24/01/2017	0	0	0	0			LP
33900020	Licencia de funcionamiento y cumplimi	100000	100000	0	1	97	N	15	0	0	0	100	24/01/2017	0	0	0	0			LP
35300002	Servicio de mantenimiento, prevencion	25000	25000	0	1	97	N	15	0	0	0	100	24/01/2017	0	0	0	0			LP
35500005	Mantenimiento y conservación de vehí	5000	5000	0	1	97	N	15	0	0	0	100	24/01/2017	0	0	0	0			LP
21700011	Adquisición de juguetes (pasivo)	975	975	0	1	542	N	15	100	0	0	0	24/01/2017	0	0	0	0			13P
22100146	Adquisición de pavos (pasivo)	62	62	0	65	542	N	15	100	0	0	0	24/01/2017	0	0	0	0			AD
24800056	Adquisición de artículos de protección civil (pasivo)	857	857	0	1	542	N	15	100	0	0	0	24/01/2017	0	0	0	0			LP
29400013	Poliza de garantía plurianual de conmutadores (pasivo)	551	551	0	1	97	N	15	100	0	0	0	24/01/2017	0	0	0	0			AD
31400001	Servicio de telefonía convencional (cierre 2017)	80	80	0	1	97	N	15	100	0	0	0	24/01/2017	0	0	0	0			LP
32300001	Servicio de renta de equipo de cómputo para el colegio de postgraduados (cierre 2017)	2616	2616	0	1	97	N	15	100	0	0	0	24/01/2017	0	0	0	0			LP
32300002	Arrendamiento de mobiliario	12858	12858	0	1	97	N	15	100	0	0	0	24/01/2017	0	0	0	0			LP
32500025	Servicio de arrendamiento de vehículos sin opción a compra para los diversos campus y la administración central del colpos (cierre 2017)	5705	5705	0	1	97	N	15	100	0	0	0	24/01/2017	0	0	0	0			LP
32600005	Arrendamiento de estructuras metálica	167	167	0	1	97	N	15	100	0	0	0	24/01/2017	0	0	0	0			LP
32700003	Licencias (pasivo)	436	436	0	1	97	N	15	100	0	0	0	24/01/2017	0	0	0	0			AD
32700003	Mantenimiento y actualización de licencias (pasivo)	136	136	0	1	97	N	15	100	0	0	0	24/01/2017	0	0	0	0			AD
32700003	Esquema de licenciamiento ees (enrollment for education solution) de microsoft	1348	1348	0	1	97	N	15	100	0	0	0	24/01/2017	0	0	0	0			LP
32700003	Migración de exchange a plataforma office (pasivo)	2074	2074	0	1	97	N	15	100	0	0	0	24/01/2017	0	0	0	0			LP
33100008	Migración de exchange a plataforma office (pasivo)	155	155	0	1	97	N	15	100	0	0	0	24/01/2017	0	0	0	0			AD
33600004	Información en medios masivos derivad	840	840	0	1	97	N	15	100	0	0	0	24/01/2017	0	0	0	0			LP
33602007	Prestación del servicio correspondiente al suministro de combustible a través de tarjetas electrónicas y vales	2628	2628	0	1	97	N	15	100	0	0	0	24/01/2017	0	0	0	0			LP
33602009	Otros servicios comerciales	208	208	0	1	97	N	15	100	0	0	0	24/01/2017	0	0	0	0			AD

CLAVE_CUCOP	PRODUCTO	VALOR_ESTIMADO	VALOR_MIPYMES	VALOR_NCTLC	CANTIDAD	UNIDAD_MEDIDA	CARACTER_PROCEDIMIENTO	ENTIDAD_FEDERATIVA	PORCENTAJE_TRIMESTRE1	PORCENTAJE_TRIMESTRE2	PORCENTAJE_TRIMESTRE3	PORCENTAJE_TRIMESTRE4	FECHA_REGISTRO	PLURIANUAL	AÑOS_PLURIANUALES	VALOR_ANUAL_PLURIANUAL	COMENTARIO	FECHA_INICIO_OBRA	FECHA_FIN_OBRA	TIPO_PROCEDIMIENTO
33602011	Servicio de impresión	1297	1297	0	1	97	N	15	100	0	0	0	24/01/2017	0	0	0	0			AD
33602011	Generación de contenidos, edición, diseño e impresión de libros y revistas (pasivo)	247	247	0	2600	97	N	15	100	0	0	0	24/01/2017	0	0	0	0			AD
33700003	Impresión de agendas (pasivo)	352	352	0	1	97	N	15	100	0	0	0	24/01/2017	0	0	0	0			AD
33800001	Servicio de vigilancia (cierre 2017)	3844	3844	0	1	97	N	15	100	0	0	0	24/01/2017	0	0	0	0			AD
33900012	Cursos (cierre 2017)	922	922	0	1	97	N	15	100	0	0	0	24/01/2017	0	0	0	0			AD
33900012	Cursos (pasivo)	499	499	0	1	97	N	15	100	0	0	0	24/01/2017	0	0	0	0			AD
33900012	Acompañamiento técnico y administrativo de los programas transversales prioritarios 1/4 (pasivo)	117	117	0	1	97	N	15	100	0	0	0	24/01/2017	0	0	0	0			AD
33900012	Servicios integrales y complementarios (pasivo)	53	53	0	1	97	N	15	100	0	0	0	24/01/2017	0	0	0	0			AD
33900012	Mantenimiento preventivo y correctivo a elevadores (pasivo)	58	58	0	1	97	N	15	100	0	0	0	24/01/2017	0	0	0	0			AD
33900012	Apoyo técnico en materia de seguros (pasivo)	70	70	0	1	97	N	15	100	0	0	0	24/01/2017	0	0	0	0			AD
33900012	Preparación de proyectos y programas de inversión (pasivo)	94	94	0	1	97	N	15	100	0	0	0	24/01/2017	0	0	0	0			AD
33900012	Control de fauna (pasivo)	57	57	0	1	97	N	15	100	0	0	0	24/01/2017	0	0	0	0			AD
33900020	Convenio conacyt (cierre 2017)	16614	16614	0	1	97	N	15	100	0	0	0	24/01/2017	0	0	0	0			AD
34400001	Servicios bancarios y financieros	6	6	0	1	97	N	15	100	0	0	0	24/01/2017	0	0	0	0			LP
34400001	Poliza de seguros de embarcaciones (pasivo)	6	6	0	1	97	N	15	100	0	0	0	24/01/2017	0	0	0	0			LP
34400001	Seguro de responsabilidad civil y asistencia legal (pasivo)	2000	2000	0	1	97	N	15	100	0	0	0	24/01/2017	0	0	0	0			LP
35300001	Prestación de servicios correspondientes al licenciamiento del antivirus kaspersky	153	153	0	1	97	N	15	100	0	0	0	24/01/2017	0	0	0	0			AD
35300001	Mantenimiento preventivo y correctivo a equipo de computo (pasivo)	974	974	0	1	97	N	15	100	0	0	0	24/01/2017	0	0	0	0			AD
35300002	Actualización de bases de datos (cierre 2017)	158	158	0	1	97	N	15	100	0	0	0	24/01/2017	0	0	0	0			AD
35500005	Mantenimiento preventivo y correctivo a parque vehicular (cierre 2017)	577	577	0	1	97	N	15	100	0	0	0	24/01/2017	0	0	0	0			LP
37800001	Gastos para alimentación de servidores	111	111	0	1	97	N	15	100	0	0	0	24/01/2017	0	0	0	0			AD
31400001	Servicio de telefonía (pasivo)	557	557	0	1	97	N	15	25	25	50	0	24/01/2017	0	0	0	0			LP
31500001	Brindar los servicios de telefonía celular y transmisión de datos con tecnología celular	240	240	0	1	97	N	15	100	0	0	0	24/01/2017	0	0	0	0			LP
31600030	Prestación de servicios correspondientes al mantenimiento preventivo y correctivo de las instalaciones de diversos edificios de colegio de postgraduados (pasivo)	10000	10000	0	1	97	N	15	100	0	0	0	24/01/2017	0	0	0	0			AD
32300001	Arrendamiento a equipo de computo (pasivo)	435	435	0	1	97	N	15	100	0	0	0	24/01/2017	0	0	0	0			LP
32700003	Esquema de licenciamiento microsoft (pasivo)	317	317	0	1	97	N	15	100	0	0	0	24/01/2017	0	0	0	0			AD
33100008	Servicios de auditoría (pasivo)	11	11	0	1	97	N	15	100	0	0	0	24/01/2017	0	0	0	0			AD
33600004	Digitalización de expedientes (pasivo)	16	16	0	1	97	N	15	100	0	0	0	24/01/2017	0	0	0	0			LP
33602007	Suministro de combustible a través de tarjetas y vales (pasivo)	938	938	0	7	97	N	15	25	25	25	25	24/01/2017	0	0	0	0			LP
33602009	Servicio de arrendamiento y mantenimiento de equipo de fotocopiado (pasivo)	459	459	0	1	97	N	15	100	0	0	0	24/01/2017	0	0	0	0			AD

CLAVE_CUCOP	PRODUCTO	VALOR_ESTIMADO	VALOR_MIPYMES	VALOR_NCTLC	CANTIDAD	UNIDAD_MEDIDA	CARACTER_PROCEDIMIENTO	ENTIDAD_FEDERATIVA	PORCENTAJE_TRIMES_TRE1	PORCENTAJE_TRIMES_TRE2	PORCENTAJE_TRIMES_TRE3	PORCENTAJE_TRIMES_TRE4	FECHA_REGISTRO	PLURIANUAL	AÑOS_PLURIANUALES	VALOR_ANUAL_PLURIANUAL	COMENTARIO	FECHA_INICIO_OBRA	FECHA_FIN_OBRA	TIPO_PROCEDIMIENTO
33900012	Servicio y supervisión de apoyo técnico apoyo técnico en las obras y mantenimiento (pasivo)	16	16	0	1	97	N	15	100	0	0	0	24/01/2017	0	0	0	0			AD
33900012	Prestación de servicios correspondientes al apoyo en el departamento de asuntos jurídicos para la debida atención de las controversias y/o gestiones judiciales (pasivo)	61	61	0	1	97	N	15	100	0	0	0	24/01/2017	0	0	0	0			AD
33900012	acompañamiento técnico y administrativo de los programas transversales prioritarios, observaciones de las distintas instancias fiscalizadoras, programas de control interno, así como el seguimiento oportuno de los acuerdos de sus órganos colegiados: junta de gobierno y codi(pasivo)	103	103	0	1	97	N	15	100	0	0	0	24/01/2017	0	0	0	0			AD
33900012	Capacitación, mediante el curso taller denominado "planeación estratégica de recursos humanos", que forma parte del programa de profesionalización y estrategia en planeación aplicada en la administración pública federal (pasivo)	18	18	0	1	97	N	15	100	0	0	0	24/01/2017	0	0	0	0			AD
33900012	Servicio de coffee para diversos eventos (pasivo)	103	103	0	1	97	N	15	100	0	0	0	24/01/2017	0	0	0	0			AD
33900012	Capacitación, mediante el curso taller denominado "planeación estratégica institucional"(pasivo)	7	7	0	1	97	N	15	100	0	0	0	24/01/2017	0	0	0	0			AD
33900012	Servicio de coffee para diversos eventos (pasivo)	33	33	0	1	97	N	15	100	0	0	0	24/01/2017	0	0	0	0			LP
33900012	Servicio de impartición de cursos de capacitación contra incendios, primeros auxilios y evaluación de inmuebles para colegio de postgraduados (pasivo)	1554	1554	0	1	97	N	15	100	0	0	0	24/01/2017	0	0	0	0			LP
35100001	Flete y maniobra	297	297	0	1	97	N	15	100	0	0	0	24/01/2017	0	0	0	0			AD
35300001	Almacenamiento y procesos externos de información (pasivo)	35	35	0	1	97	N	15	25	25	25	25	24/01/2017	0	0	0	0			ISP
35700001	Prestación de servicios correspondientes al mantenimiento preventivo y correctivo a los 3 elevadores del edificio de gobierno y el montacargas del centro de documentación y biblioteca	247	247	0	1	97	N	15	25	25	25	25	24/01/2017	0	0	0	0			AD
21200001	Acetato para fotocopiadora t/carta	1	1	0	100	542	N	30	22	11	42	25	24/01/2017	0	0	0	0			AD
21200002	Acetato transparencia	3	3	0	200	542	N	30	22	11	42	25	24/01/2017	0	0	0	0			AD
21200019	lonas medidas: 800 x 800 cm y 300 x 50	7	7	0	3	542	N	30	22	11	42	25	24/01/2017	0	0	0	0			AD
21200019	Paq de tres paquetes para la impresión	25	25	0	2	542	N	30	22	11	42	25	24/01/2017	0	0	0	0			AD
21200019	Papel fotografico	3	3	0	200	542	N	30	22	11	42	25	24/01/2017	0	0	0	0			AD
21500004	Boletines	1	1	0	100	542	N	30	33	0	67	0	24/01/2017	0	0	0	0			AD
21500008	Folletos	1	1	0	50	542	N	30	33	0	67	0	24/01/2017	0	0	0	0			AD
21500012	Libros para la biblioteca del campus (tit	115	115	0	100	542	N	30	20	15	45	20	24/01/2017	0	0	0	0			AD
21500015	Periodicos	1	1	0	9	542	N	30	33	0	67	0	24/01/2017	0	0	0	0			AD
21500020	Revistas	1	1	0	50	542	N	30	33	0	67	0	24/01/2017	0	0	0	0			AD
22100011	Garrafones de agua	80	80	0	4000	542	N	30	16	16	43	25	24/01/2017	0	0	0	0			AD
22100011	Botellas de agua	48	48	0	6000	542	N	30	16	16	43	25	24/01/2017	0	0	0	0			AD
22100128	Galletas	47	47	0	943	125	N	30	16	16	43	25	24/01/2017	0	0	0	0			AD
22200001	Bulto conejina asociación	54	54	0	180	542	N	30	22	16	45	17	24/01/2017	0	0	0	0			AD

CLAVE_CUCOP	PRODUCTO	VALOR_ESTIMADO	VALOR_MIPYMES	VALOR_NCTLC	CANTIDAD	UNIDAD_MEDIDA	CARACTER_PROCEDIMIENTO	ENTIDAD_FEDERATIVA	PORCENTAJE_TRIMES_TRE1	PORCENTAJE_TRIMES_TRE2	PORCENTAJE_TRIMES_TRE3	PORCENTAJE_TRIMES_TRE4	FECHA_REGISTRO	PLURIANUAL	AÑOS_PLURIALES	VALOR_ANUAL_PLURIANUAL	COMENTARIO	FECHA_INICIO_OBRA	FECHA_FIN_OBRA	TIPO_PROCEDIMIENTO
22200004	Bulto ovina 14%	102	102	0	390	542	N	30	22	16	45	17	24/01/2017	0	0	0	0			AD
22200004	Bulto ovina engorda 15%	105	105	0	390	542	N	30	22	16	45	17	24/01/2017	0	0	0	0			AD
22200004	Bulto generalche superpremium 20	103	103	0	390	542	N	30	22	16	45	17	24/01/2017	0	0	0	0			AD
22200004	Bulto lamb tech 20k	20	20	0	80	542	N	30	22	16	45	17	24/01/2017	0	0	0	0			AD
22200004	Bulto becerrina	44	44	0	160	542	N	30	22	16	45	17	24/01/2017	0	0	0	0			AD
22200004	Bulto potrerina 18%	69	69	0	269	542	N	30	22	16	45	17	24/01/2017	0	0	0	0			AD
22200018	Bulto de maiz molido	3	3	0	15	542	N	30	22	16	45	17	24/01/2017	0	0	0	0			AD
22200024	Bulto pasta de soya	2	2	0	6	542	N	30	22	16	45	17	24/01/2017	0	0	0	0			AD
22300012	Budinera #50	2	2	0	5	542	N	30	17	16	42	25	24/01/2017	0	0	0	0			AD
22300021	Coladera economica #32 criba	1	1	0	5	542	N	30	17	16	42	25	24/01/2017	0	0	0	0			AD
22300025	Cuchara cafetera tarasco vibrado	1	1	0	30	542	N	30	17	16	42	25	24/01/2017	0	0	0	0			AD
22300025	Cuchara sopera tarasco vibrado	1	1	0	30	542	N	30	17	16	42	25	24/01/2017	0	0	0	0			AD
22300025	Cuchara sopera moderne vibrado	1	1	0	100	542	N	30	17	16	42	25	24/01/2017	0	0	0	0			AD
22300028	Cuchillo tarasco vibrado	1	1	0	30	542	N	30	17	16	42	25	24/01/2017	0	0	0	0			AD
22300028	Cuchillo moderne vibrado	1	1	0	69	542	N	30	17	16	42	25	24/01/2017	0	0	0	0			AD
22300055	Plato sopero caz 560cc s/h nevada blan	1	1	0	35	542	N	30	17	16	42	25	24/01/2017	0	0	0	0			AD
22300055	Plato trinch 27 cm s/h nevada blanco	1	1	0	35	542	N	30	17	16	42	25	24/01/2017	0	0	0	0			AD
22300071	Tazon alto 40 cms dc-2005-16	1	1	0	10	542	N	30	17	16	42	25	24/01/2017	0	0	0	0			AD
22300071	Tazon inoxidable 17 cms dc-2003-7	1	1	0	10	542	N	30	17	16	42	25	24/01/2017	0	0	0	0			AD
22300072	Tenedor mesa tarasco	1	1	0	40	542	N	30	17	16	42	25	24/01/2017	0	0	0	0			AD
22300072	Tenedor de mesa moderne vibrado	1	1	0	100	542	N	30	17	16	42	25	24/01/2017	0	0	0	0			AD
22300081	Vaso liso lunita #9660	1	1	0	30	542	N	30	17	16	42	25	24/01/2017	0	0	0	0			AD
22300107	Volteador liso acero inox	1	1	0	10	542	N	30	17	16	42	25	24/01/2017	0	0	0	0			AD
24100006	Viaje arena	7	7	0	4	542	N	30	37	0	38	25	24/01/2017	0	0	0	0			AD
24100006	Viaje arena	7	7	0	5	542	N	30	37	0	38	25	24/01/2017	0	0	0	0			AD
24100081	Viaje grava	6	6	0	3	542	N	30	37	0	38	25	24/01/2017	0	0	0	0			AD
24100081	Viaje grava	7	7	0	5	542	N	30	37	0	38	25	24/01/2017	0	0	0	0			AD
24100094	Ladrillo rojo	2	2	0	225	542	N	30	37	0	38	25	24/01/2017	0	0	0	0			AD
24100128	Viaje piedra cantera	9	9	0	5	542	N	30	37	0	38	25	24/01/2017	0	0	0	0			AD
24100153	Tabique rojo	22	22	0	10	523	N	30	37	0	38	25	24/01/2017	0	0	0	0			AD
24100153	Tabicón pesado	8	8	0	5	523	N	30	37	0	38	25	24/01/2017	0	0	0	0			AD
24100153	Tabicón ligero	8	8	0	5	523	N	30	37	0	38	25	24/01/2017	0	0	0	0			AD
24100159	Viaje tezontle rojo	13	13	0	10	542	N	30	37	0	38	25	24/01/2017	0	0	0	0			AD
24100174	Yeso polvorin	8	8	0	5	527	N	30	37	0	38	25	24/01/2017	0	0	0	0			AD
24200010	Cemento gris cruz azul	50	50	0	16.5	527	N	30	17	15	40	28	24/01/2017	0	0	0	0			AD
24300001	Bulto cal	6	6	0	78	542	N	30	17	16	42	25	24/01/2017	0	0	0	0			AD
24400020	tabla de cedro blanco 374 grueso, 10 c	17	17	0	134	542	N	30	17	16	42	25	24/01/2017	0	0	0	0			AD
24400037	Tabla a-z 1/2 x 12 x 8	4	4	0	90	542	N	30	17	16	42	25	24/01/2017	0	0	0	0			AD
24400037	Tabla pino est. 1 x 6 x 8.25	2	2	0	10	542	N	30	17	16	42	25	24/01/2017	0	0	0	0			AD
24500011	Claro de 5mm 180 x 260	2	2	0	1	457	N	30	16	16	43	25	24/01/2017	0	0	0	0			AD
24600003	Adaptador ins. 1/2 x 1/2 rm. Sba-050	2	2	0	6	542	N	30	16	16	43	25	24/01/2017	0	0	0	0			AD
24600008	Arrancador(relay) 24v, 220 volts.rb	2	2	0	1	542	N	30	16	16	43	25	24/01/2017	0	0	0	0			AD
24600019	Cable de cobre con forro thw-ls cal 8 m	6	6	0	200	457	N	30	16	16	43	25	24/01/2017	0	0	0	0			AD
24600019	Cable thw #8 condulat	2	2	0	100	457	N	30	16	16	43	25	24/01/2017	0	0	0	0			AD
24600019	Calbe thw #10 condulat	2	2	0	100	457	N	30	16	16	43	25	24/01/2017	0	0	0	0			AD
24600019	Caja cable calibre 12 color blanco	9	9	0	10	542	N	30	16	16	43	25	24/01/2017	0	0	0	0			AD
24600019	Caja cable calibre 12 color negro	9	9	0	10	542	N	30	16	16	43	25	24/01/2017	0	0	0	0			AD
24600019	Caja cable calibre 12 color rojo	9	9	0	10	542	N	30	16	16	43	25	24/01/2017	0	0	0	0			AD
24600019	Rollo cable de potencia xlp calibre 12/C	10	10	0	15	542	N	30	16	16	43	25	24/01/2017	0	0	0	0			AD
24600019	Rollo cable de potencia xlp calibre 6/0	64	64	0	26	542	N	30	16	16	43	25	24/01/2017	0	0	0	0			AD
24600019	Rollo cable thw cal-10 blanco mca. Con	6	6	0	5	542	N	30	16	16	43	25	24/01/2017	0	0	0	0			AD
24600019	Caja calbe c-10 blanco	7	7	0	5	542	N	30	16	16	43	25	24/01/2017	0	0	0	0			AD
24600019	Caja calbe c-10 negro	7	7	0	5	542	N	30	16	16	43	25	24/01/2017	0	0	0	0			AD
24600019	Caja calbe c-10 rojo	7	7	0	5	542	N	30	16	16	43	25	24/01/2017	0	0	0	0			AD
24600020	Cable duplex flexibles stp calibre 12 65	17	17	0	9	542	N	30	16	16	43	25	24/01/2017	0	0	0	0			AD
24600021	Caja registro electrica galvanizado	2	2	0	10	542	N	30	16	16	43	25	24/01/2017	0	0	0	0			AD
24600021	Caja tm galvanizada	2	2	0	10	542	N	30	16	16	43	25	24/01/2017	0	0	0	0			AD
24600021	Gabinete fluorescetes 3 x 28w de empc	102	102	0	40	542	N	30	16	16	43	25	24/01/2017	0	0	0	0			AD
24600021	Gabinete p/contacto	2	2	0	1	542	N	30	16	16	43	25	24/01/2017	0	0	0	0			AD
24600022	Capacitor 45mfd 250v	2	2	0	1	542	N	30	16	16	43	25	24/01/2017	0	0	0	0			AD
24600022	Capacitor 55 microfaradios	3	3	0	10	542	N	30	16	16	43	25	24/01/2017	0	0	0	0			AD

CLAVE_CUCOP	PRODUCTO	VALOR_ESTIMADO	VALOR_MIPYMES	VALOR_NCTLC	CANTIDAD	UNIDAD_MEDIDA	CARACTER_PROCEDIMIENTO	ENTIDAD_FEDERATIVA	PORCENTAJE_TRIMESTRE1	PORCENTAJE_TRIMESTRE2	PORCENTAJE_TRIMESTRE3	PORCENTAJE_TRIMESTRE4	FECHA_REGISTRO	PLURIANUAL	AÑOS_PLURIANUALES	VALOR_ANUAL_PLURIANUAL	COMENTARIO	FECHA_INICIO_OBRA	FECHA_FIN_OBRA	TIPO_PROCEIMIENTO
24600022	Capacitor electrolítico	3	3	0	10	542	N	30	16	16	43	25	24/01/2017	0	0	0	0			AD
24600025	Centro de 6v isa	2	2	0	1	542	N	30	16	16	43	25	24/01/2017	0	0	0	0			AD
24600025	Centro de carga de sobreponer 50/60 t	10	10	0	27	542	N	30	16	16	43	25	24/01/2017	0	0	0	0			AD
24600025	Centro de cargas trifasico 30 espacios	7	7	0	1	542	N	30	16	16	43	25	24/01/2017	0	0	0	0			AD
24600025	Centros de carga de sobreponer 100 a	9	9	0	35	542	N	30	16	16	43	25	24/01/2017	0	0	0	0			AD
24600025	Controlador modular esp-4me exterior	4	4	0	1	542	N	30	16	16	43	25	24/01/2017	0	0	0	0			AD
24600025	Gabinete sobre poner 3x14w, mca. Tec	33	33	0	25	542	N	30	16	16	43	25	24/01/2017	0	0	0	0			AD
24600025	Gabinetes metalicos 40cm x 50cm x 20	11	11	0	7	542	N	30	16	16	43	25	24/01/2017	0	0	0	0			AD
24600027	Cinta de aislar negra 19 mm x 18 m enc	2	2	0	2	542	N	30	16	16	43	25	24/01/2017	0	0	0	0			AD
24600033	Cable thw mca. Condumex calibre 14 2	3	3	0	1	542	N	30	16	16	43	25	24/01/2017	0	0	0	0			AD
24600033	Contacto duplex polarizado con tapa	2	2	0	6	542	N	30	16	16	43	25	24/01/2017	0	0	0	0			AD
24600033	Contacto polarizado duplex	2	2	0	10	542	N	30	16	16	43	25	24/01/2017	0	0	0	0			AD
24600033	Contacto polarizado duplex	4	4	0	60	542	N	30	16	16	43	25	24/01/2017	0	0	0	0			AD
24600037	Tubería conduit galvanizada pared delg	10	10	0	5	542	N	30	16	16	43	25	24/01/2017	0	0	0	0			AD
24600037	Tubos galvanizados de 1/2" pared grue	4	4	0	22	542	N	30	16	16	43	25	24/01/2017	0	0	0	0			AD
24600038	Electrodo 6011 5/32"	4	4	0	50	455	N	30	16	16	43	25	24/01/2017	0	0	0	0			AD
24600038	Electrodo 7018 1/8"	4	4	0	70	455	N	30	16	16	43	25	24/01/2017	0	0	0	0			AD
24600038	Electrodo soldadura electrica aluminio	3	3	0	3	542	N	30	16	16	43	25	24/01/2017	0	0	0	0			AD
24600046	Foco tipo estandar 13w	3	3	0	30	542	N	30	16	16	43	25	24/01/2017	0	0	0	0			AD
24600046	High wattage 85w e26 127v	2	2	0	4	542	N	30	16	16	43	25	24/01/2017	0	0	0	0			AD
24600046	Lamp. 105w 127v e26 espiral philco	3	3	0	10	542	N	30	16	16	43	25	24/01/2017	0	0	0	0			AD
24600046	Lamp. H.p. e26 85w t5 127v philco	2	2	0	5	542	N	30	16	16	43	25	24/01/2017	0	0	0	0			AD
24600047	Fus limitador de corr vn=17,5kv, in=25	5	5	0	1	542	N	30	16	16	43	25	24/01/2017	0	0	0	0			AD
24600047	Fusible 100 a reforzado	11	11	0	50	542	N	30	16	16	43	25	24/01/2017	0	0	0	0			AD
24600047	Fusible 60 a reforzado	2	2	0	50	542	N	30	16	16	43	25	24/01/2017	0	0	0	0			AD
24600047	Fusible electrico caja con 10 pza	2	2	0	5	542	N	30	16	16	43	25	24/01/2017	0	0	0	0			AD
24600051	Compra de interruptor termomagnético	43	43	0	2	542	N	30	16	16	43	25	24/01/2017	0	0	0	0			AD
24600051	E5n1br nueva modus blanca placa 1v b	2	2	0	1	542	N	30	16	16	43	25	24/01/2017	0	0	0	0			AD
24600051	Interruptor sencillo mca. Bticino modus	4	4	0	98	542	N	30	16	16	43	25	24/01/2017	0	0	0	0			AD
24600051	Interruptores termomagnético 2 polos	3	3	0	10	542	N	30	16	16	43	25	24/01/2017	0	0	0	0			AD
24600051	Interruptores termomagnético 2 polos	3	3	0	10	542	N	30	16	16	43	25	24/01/2017	0	0	0	0			AD
24600051	Interruptores termomagnético 400 am	55	55	0	2	542	N	30	16	16	43	25	24/01/2017	0	0	0	0			AD
24600054	Lampara led 1200 watts mca tecnolite	3	3	0	1	542	N	30	16	16	43	25	24/01/2017	0	0	0	0			AD
24600054	Reflector led 100w	11	11	0	2	542	N	30	16	16	43	25	24/01/2017	0	0	0	0			AD
24600057	Luminario línea trentto 4 spots de leds	13	13	0	5	542	N	30	16	16	43	25	24/01/2017	0	0	0	0			AD
24600057	Luminario suburbanos campana de pol	7	7	0	5	542	N	30	16	16	43	25	24/01/2017	0	0	0	0			AD
24600057	Luminarios para muro con sensor de lu	6	6	0	5	542	N	30	16	16	43	25	24/01/2017	0	0	0	0			AD
24600057	Suburbano de abs con brazo 85 w	10	10	0	5	542	N	30	16	16	43	25	24/01/2017	0	0	0	0			AD
24600059	Paneles colgantes ultra delgados de led	11	11	0	3	542	N	30	16	16	43	25	24/01/2017	0	0	0	0			AD
24600077	Socket sencillo	2	2	0	17	542	N	30	16	16	43	25	24/01/2017	0	0	0	0			AD
24600077	Socket cerámica	2	2	0	15	542	N	30	16	16	43	25	24/01/2017	0	0	0	0			AD
24600079	Compra de 3 transformadores vca	3	3	0	3	542	N	30	16	16	43	25	24/01/2017	0	0	0	0			AD
24600083	Tubería conduit galvanizada pared delg	2	2	0	5	542	N	30	16	16	43	25	24/01/2017	0	0	0	0			AD
24600083	Tubo conduit 3/4"	2	2	0	30	542	N	30	16	16	43	25	24/01/2017	0	0	0	0			AD
24600094	Extensiones reforzadas aterizadas 30 m	7	7	0	5	542	N	30	16	16	43	25	24/01/2017	0	0	0	0			AD
24600098	Multicontacto uso rudo	3	3	0	20	542	N	30	16	16	43	25	24/01/2017	0	0	0	0			AD
24600102	Reflector con led de movimiento 23 cm	10	10	0	5	542	N	30	16	16	43	25	24/01/2017	0	0	0	0			AD
24600102	Tubos led pantalla transparente	5	5	0	10	542	N	30	16	16	43	25	24/01/2017	0	0	0	0			AD
24600103	Luminarios de emergencia recargable 3	6	6	0	5	542	N	30	16	16	43	25	24/01/2017	0	0	0	0			AD
24700003	Mts de alambre 18 rojo	1	1	0	108	542	N	30	18	18	46	18	24/01/2017	0	0	0	0			AD
24700008	Alambre recocido	6	6	0	225	455	N	30	18	18	46	18	24/01/2017	0	0	0	0			AD
24700010	Alambra	5	5	0	255	455	N	30	18	18	46	18	24/01/2017	0	0	0	0			AD
24700024	Broca verde fil 1/2	18	18	0	105	542	N	30	18	18	46	18	24/01/2017	0	0	0	0			AD
24700024	Broca verde fil 3/8	15	15	0	150	542	N	30	18	18	46	18	24/01/2017	0	0	0	0			AD
24700024	Broca verde fil 5/16	16	16	0	225	542	N	30	18	18	46	18	24/01/2017	0	0	0	0			AD
24700044	Juego de herraje	5	5	0	75	542	N	30	18	18	46	18	24/01/2017	0	0	0	0			AD
24700052	Placa de 3/8" x 6' x 20'	31	31	0	1806	455	N	30	18	18	46	18	24/01/2017	0	0	0	0			AD
24700052	Lam h ac inox 1-304 g-alim 16x4x10	6	6	0	3	542	N	30	18	18	46	18	24/01/2017	0	0	0	0			AD
24700055	Lamina antiderrapante c.14 4 x 8	60	60	0	54	542	N	30	18	18	46	18	24/01/2017	0	0	0	0			AD
24700055	Lamina galvanizada 3x10 cal 20	78	78	0	180	542	N	30	18	18	46	18	24/01/2017	0	0	0	0			AD
24700055	Lamina galvanizada 7/32	67	67	0	132	542	N	30	18	18	46	18	24/01/2017	0	0	0	0			AD

CLAVE_CUCOP	PRODUCTO	VALOR_ESTIMADO	VALOR_MIPYMES	VALOR_NCTLC	CANTIDAD	UNIDAD_MEDIDA	CARACTER_PROCEDIMIENTO	ENTIDAD_FEDERATIVA	PORCENTAJE_TRIMESTRE1	PORCENTAJE_TRIMESTRE2	PORCENTAJE_TRIMESTRE3	PORCENTAJE_TRIMESTRE4	FECHA_REGISTRO	PLURIANUAL	AÑOS_PLURIANUALES	VALOR_ANUAL_PLURIANUAL	COMENTARIO	FECHA_INICIO_OBRA	FECHA_FIN_OBRA	TIPO_PROCEDIMIENTO
24700057	Compra de 1 placa de 3/8 6x20	44	44	0	2526	455	N	30	18	18	46	18	24/01/2017	0	0	0	0			AD
24700064	Rollo malla hexagonal acero galv. C-22	58	58	0	45	542	N	30	18	18	46	18	24/01/2017	0	0	0	0			AD
24700079	Niple galv c40 1" x 6"	1	1	0	3	542	N	30	18	18	46	18	24/01/2017	0	0	0	0			AD
24700081	Batiente 1 1/2 blanco 6.10	3	3	0	12	542	N	30	18	18	46	18	24/01/2017	0	0	0	0			AD
24700081	Cabezal 2" blanco 6.10	2	2	0	6	542	N	30	18	18	46	18	24/01/2017	0	0	0	0			AD
24700081	Cabezal 3" blanco 6.10	2	2	0	6	542	N	30	18	18	46	18	24/01/2017	0	0	0	0			AD
24700081	Chambrana 2" blanco 6.10	6	6	0	18	542	N	30	18	18	46	18	24/01/2017	0	0	0	0			AD
24700081	Chambrana 3" blanco 6.10	4	4	0	9	542	N	30	18	18	46	18	24/01/2017	0	0	0	0			AD
24700081	Duela lisa blanco 6.10	6	6	0	18	542	N	30	18	18	46	18	24/01/2017	0	0	0	0			AD
24700081	Escalonado 2" blanco 6.10	7	7	0	24	542	N	30	18	18	46	18	24/01/2017	0	0	0	0			AD
24700081	Junquillo 2" blanco 6.10	4	4	0	24	542	N	30	18	18	46	18	24/01/2017	0	0	0	0			AD
24700081	Riel 2" blanco 6.10	6	6	0	30	542	N	30	18	18	46	18	24/01/2017	0	0	0	0			AD
24700081	Riel 3" blanco 6.10	7	7	0	30	542	N	30	18	18	46	18	24/01/2017	0	0	0	0			AD
24700081	Traslape 2" blanco 6.10	9	9	0	45	542	N	30	18	18	46	18	24/01/2017	0	0	0	0			AD
24700081	Traslape 3" blanco 6.10	14	14	0	45	542	N	30	18	18	46	18	24/01/2017	0	0	0	0			AD
24700081	Zoclo 1 vena 3" blanco 6.10	25	25	0	90	542	N	30	18	18	46	18	24/01/2017	0	0	0	0			AD
24700081	Zoclo 2 venas 3" blanco 6.10	80	80	0	180	542	N	30	18	18	46	18	24/01/2017	0	0	0	0			AD
24700083	P.t.r. c.14 2x2" verde	52	52	0	180	542	N	30	18	18	46	18	24/01/2017	0	0	0	0			AD
24700083	P.t.r. rojo 4x2	141	141	0	135	542	N	30	18	18	46	18	24/01/2017	0	0	0	0			AD
24700083	P.t.r. rojo 4x4"	203	203	0	120	542	N	30	18	18	46	18	24/01/2017	0	0	0	0			AD
24700083	P.t.r. verde 2x2"	50	50	0	93	542	N	30	18	18	46	18	24/01/2017	0	0	0	0			AD
24700083	Perfil zp1500	93	93	0	210	542	N	30	18	18	46	18	24/01/2017	0	0	0	0			AD
24700083	Perfil zp400	84	84	0	240	542	N	30	18	18	46	18	24/01/2017	0	0	0	0			AD
24700085	Batiente de 2" s/vena 6.10 bco.	3	3	0	15	542	N	30	18	18	46	18	24/01/2017	0	0	0	0			AD
24700085	Juego pivote decentrado bco	29	29	0	300	542	N	30	18	18	46	18	24/01/2017	0	0	0	0			AD
24700100	Rondana de presion 1"	7	7	0	1497	542	N	30	18	18	46	18	24/01/2017	0	0	0	0			AD
24700117	Tornillo 10 x 1 1/2	15	15	0	300	542	N	30	18	18	46	18	24/01/2017	0	0	0	0			AD
24700117	Tornillos de 3/4 x 3/2	7	7	0	300	542	N	30	18	18	46	18	24/01/2017	0	0	0	0			AD
24700162	Varilla 1/2"	94	94	0	600	542	N	30	18	18	46	18	24/01/2017	0	0	0	0			AD
24700162	Varilla 3/8"	25	25	0	291	542	N	30	18	18	46	18	24/01/2017	0	0	0	0			AD
24700170	Jaladera trompa de elefante blanca	2	2	0	30	542	N	30	18	18	46	18	24/01/2017	0	0	0	0			AD
24700172	Clavo galvanizado p/concreto 3/4"	4	4	0	60	455	N	30	18	18	46	18	24/01/2017	0	0	0	0			AD
24700172	Clavo galvanizado p/concreto 4"	3	3	0	48	455	N	30	18	18	46	18	24/01/2017	0	0	0	0			AD
24700174	Duela 5/ondas 6.10 bco.	7	7	0	21	542	N	30	18	18	46	18	24/01/2017	0	0	0	0			AD
24700174	Tornillos de 3 x 10	1	1	0	864	542	N	30	18	18	46	18	24/01/2017	0	0	0	0			AD
24800001	Rollo alambre de puas calibre 12.5	46	46	0	40	542	N	30	18	18	46	18	24/01/2017	0	0	0	0			AD
24800001	Rollo alambre de puas galvanizado tren	15	15	0	32	542	N	30	18	18	46	18	24/01/2017	0	0	0	0			AD
24800001	Caja grapas para alambre de puas	8	8	0	14	542	N	30	18	18	46	18	24/01/2017	0	0	0	0			AD
24800004	Chapa d/manija bco	3	3	0	10	542	N	30	18	18	46	18	24/01/2017	0	0	0	0			AD
24800012	lonas (varias medidas)	48	48	0	2	542	N	30	18	18	46	18	24/01/2017	0	0	0	0			AD
24800015	Caja loseta 50 x 50 mod. Vizcaya color t	6	6	0	24	542	N	30	18	18	46	18	24/01/2017	0	0	0	0			AD
24800017	Tapetes personalizados vulcanizados pd	9	9	0	5	542	N	30	18	18	46	18	24/01/2017	0	0	0	0			AD
24800020	Rollo malla ciclonica calibre 11 por 2 m	44	44	0	17	542	N	30	18	18	46	18	24/01/2017	0	0	0	0			AD
24800021	Triplay de madera 1.22 x 2.44 cedro per	8	8	0	20	542	N	30	18	18	46	18	24/01/2017	0	0	0	0			AD
24800026	Polines de madera de 4 x 4 x 2.40 m	5	5	0	30	542	N	30	18	18	46	18	24/01/2017	0	0	0	0			AD
24800027	Kg pens 177-15 ngo	2	2	0	20	455	N	30	18	18	46	18	24/01/2017	0	0	0	0			AD
24800031	Felpa dublin nga	1	1	0	400	457	N	30	18	18	46	18	24/01/2017	0	0	0	0			AD
24800031	Malla sombra 80% 5 metros	29	29	0	25	542	N	30	18	18	46	18	24/01/2017	0	0	0	0			AD
24800033	Cerco chapa 2" blanco 6.10	1	1	0	8	542	N	30	18	18	46	18	24/01/2017	0	0	0	0			AD
24800033	Cerco chapa 3" blanco 6.10	6	6	0	24	542	N	30	18	18	46	18	24/01/2017	0	0	0	0			AD
24800033	Extremidades bridadas de 8 pulgadas	2	2	0	4	542	N	30	18	18	46	18	24/01/2017	0	0	0	0			AD
24800034	Tubos de pvc rd 26 de 8"	24	24	0	10	542	N	30	18	18	46	18	24/01/2017	0	0	0	0			AD
24800034	Contramarcos de 4 pulgadas de canal u	8	8	0	4	542	N	30	18	18	46	18	24/01/2017	0	0	0	0			AD
24800034	Empaques de neopreno	1	1	0	6	542	N	30	18	18	46	18	24/01/2017	0	0	0	0			AD
24800034	Marcos con tapa para registros de agua	6	6	0	2	542	N	30	18	18	46	18	24/01/2017	0	0	0	0			AD
24800034	Tubos conduit	2	2	0	10	542	N	30	18	18	46	18	24/01/2017	0	0	0	0			AD
24800035	Valvula compuesta bridada de 8"	11	11	0	1	542	N	30	18	18	46	18	24/01/2017	0	0	0	0			AD
24800038	Manguera 3/4"	1	1	0	22	457	N	30	18	18	46	18	24/01/2017	0	0	0	0			AD
24800038	Rollo poliducto ced. 80 de 1/2 pulgada	11	11	0	14	542	N	30	18	18	46	18	24/01/2017	0	0	0	0			AD
24800040	Alambre galvanizado calibre 16	2	2	0	36	455	N	30	18	18	46	18	24/01/2017	0	0	0	0			AD
24800040	Rollo malla hexagonal acero galv. Calibr	10	10	0	8	542	N	30	18	18	46	18	24/01/2017	0	0	0	0			AD

CLAVE_CUCOP	PRODUCTO	VALOR_ESTIMADO	VALOR_MIPYMES	VALOR_NCTLC	CANTIDAD	UNIDAD_MEDIDA	CARACTER_PROCEDIMIENTO	ENTIDAD_FEDERATIVA	PORCENTAJE_TRIMESTRE1	PORCENTAJE_TRIMESTRE2	PORCENTAJE_TRIMESTRE3	PORCENTAJE_TRIMESTRE4	FECHA_REGISTRO	PLURIANUAL	AÑOS_PLURIANUALES	VALOR_ANUAL_PLURIANUAL	COMENTARIO	FECHA_INICIO_OBRA	FECHA_FIN_OBRA	TIPO_PROCEIMIENTO
24800043	Cuadros de plafon de nieve seca y al	21	21	0	120	457	N	30	18	18	46	18	24/01/2017	0	0	0	0			AD
24800051	Tambores azules de plastico con capaci	2	2	0	8	542	N	30	18	18	46	18	24/01/2017	0	0	0	0			AD
24900011	Pvc hidraulico de 1/2	1	1	0	12	542	N	30	18	18	46	18	24/01/2017	0	0	0	0			AD
24900011	Codo pvc hidraulico de 1/2 x 90	1	1	0	300	542	N	30	18	18	46	18	24/01/2017	0	0	0	0			AD
24900011	Pegamento tangit para pvc de 240 ml	1	1	0	12	542	N	30	18	18	46	18	24/01/2017	0	0	0	0			AD
24900011	Llave para manguera en laton 1/2 fose	3	3	0	66	542	N	30	18	18	46	18	24/01/2017	0	0	0	0			AD
24900011	Llaves de paso	1	1	0	12	542	N	30	18	18	46	18	24/01/2017	0	0	0	0			AD
24900011	Codo 90-1" pvc c-40	1	1	0	24	542	N	30	18	18	46	18	24/01/2017	0	0	0	0			AD
24900011	Codo 90-3/4" pvc c-40	1	1	0	24	542	N	30	18	18	46	18	24/01/2017	0	0	0	0			AD
24900011	Conector p/alambre r.b.	1	1	0	24	542	N	30	18	18	46	18	24/01/2017	0	0	0	0			AD
24900011	Conexion rosca rapida-espita raintec	1	1	0	60	542	N	30	18	18	46	18	24/01/2017	0	0	0	0			AD
24900011	Conexiones especiales	2	2	0	6	542	N	30	18	18	46	18	24/01/2017	0	0	0	0			AD
24900011	Conexiones especiales de pvc/ insercio	8	8	0	9	542	N	30	18	18	46	18	24/01/2017	0	0	0	0			AD
24900011	Cople 1 1/2 pvc c-40	1	1	0	6	542	N	30	18	18	46	18	24/01/2017	0	0	0	0			AD
24900011	Filtro anillos 1" 120 mesh	2	2	0	6	542	N	30	18	18	46	18	24/01/2017	0	0	0	0			AD
24900011	Hembra 1" pvc c-40	1	1	0	18	542	N	30	18	18	46	18	24/01/2017	0	0	0	0			AD
24900011	Macho 1 1/2" pvc c-40	1	1	0	6	542	N	30	18	18	46	18	24/01/2017	0	0	0	0			AD
24900011	Macho 1 1/4" pvc c-40	1	1	0	6	542	N	30	18	18	46	18	24/01/2017	0	0	0	0			AD
24900011	Macho 1" pvc c-40	1	1	0	30	542	N	30	18	18	46	18	24/01/2017	0	0	0	0			AD
24900011	Macho 3/4" pvc c-40	1	1	0	12	542	N	30	18	18	46	18	24/01/2017	0	0	0	0			AD
24900011	Conexiones especiales de insercion/ros	5	5	0	6	542	N	30	18	18	46	18	24/01/2017	0	0	0	0			AD
24900011	Metro de tubo p.e 16 mm r-300m	2	2	0	240	542	N	30	18	18	46	18	24/01/2017	0	0	0	0			AD
24900011	Micro tubing 7x4 de 80 cm c/conector	1	1	0	120	542	N	30	18	18	46	18	24/01/2017	0	0	0	0			AD
24900011	Mini difusor 180	1	1	0	120	542	N	30	18	18	46	18	24/01/2017	0	0	0	0			AD
24900011	Mini valvula adm aire de 1/2	1	1	0	6	542	N	30	18	18	46	18	24/01/2017	0	0	0	0			AD
24900011	Red 1 1/2" - 1 1/4" pvc c-40	1	1	0	6	542	N	30	18	18	46	18	24/01/2017	0	0	0	0			AD
24900011	Red 1" x 3/4" pvc c-40	1	1	0	30	542	N	30	18	18	46	18	24/01/2017	0	0	0	0			AD
24900011	Red 1" x 1/2" pvc c-40	1	1	0	6	542	N	30	18	18	46	18	24/01/2017	0	0	0	0			AD
24900011	Red 3/4" x 1/2" pvc c-40	1	1	0	36	542	N	30	18	18	46	18	24/01/2017	0	0	0	0			AD
24900011	Registro 6"	1	1	0	12	542	N	30	18	18	46	18	24/01/2017	0	0	0	0			AD
24900011	Tapa roscada 3/4" pvc c-40	1	1	0	12	542	N	30	18	18	46	18	24/01/2017	0	0	0	0			AD
24900011	Terminal poly 16 mm	1	1	0	24	542	N	30	18	18	46	18	24/01/2017	0	0	0	0			AD
24900011	Tubo hid 1" 200 psi. Rd 21	1	1	0	72	542	N	30	18	18	46	18	24/01/2017	0	0	0	0			AD
24900011	Tubo hid 3/4" 200 psi.rd 21	1	1	0	36	542	N	30	18	18	46	18	24/01/2017	0	0	0	0			AD
24900011	Tuerca union 1 1/2" cem	1	1	0	6	542	N	30	18	18	46	18	24/01/2017	0	0	0	0			AD
24900011	Valvula esfera bronce roscar 1"	1	1	0	6	542	N	30	18	18	46	18	24/01/2017	0	0	0	0			AD
24900011	Valvula pvc 1" cem.	1	1	0	6	542	N	30	18	18	46	18	24/01/2017	0	0	0	0			AD
24900011	Valvula selenoide pro de 1"	3	3	0	12	542	N	30	18	18	46	18	24/01/2017	0	0	0	0			AD
24900011	Codo 90 - 1/2" pvc ced.40 cem.ros.	1	1	0	42	542	N	30	18	18	46	18	24/01/2017	0	0	0	0			AD
24900011	Cople 1 pvc c-40	1	1	0	6	542	N	30	18	18	46	18	24/01/2017	0	0	0	0			AD
24900011	Limpiador 1/4 lto.	1	1	0	6	542	N	30	18	18	46	18	24/01/2017	0	0	0	0			AD
24900011	Nebulizador/ins	2	2	0	108	542	N	30	18	18	46	18	24/01/2017	0	0	0	0			AD
24900011	Conexiones varias de pvc	2	2	0	6	542	N	30	18	18	46	18	24/01/2017	0	0	0	0			AD
24900011	Conexiones especiales de pvc	19	19	0	6	542	N	30	18	18	46	18	24/01/2017	0	0	0	0			AD
24900011	Limpiador 1/4 lto. Morado	1	1	0	6	542	N	30	18	18	46	18	24/01/2017	0	0	0	0			AD
24900011	Mts. Tubo hid. 1/2" 315 psi. Rd-13.5	1	1	0	60	542	N	30	18	18	46	18	24/01/2017	0	0	0	0			AD
24900011	Terminal poly 16 mm	1	1	0	7	542	N	30	18	18	46	18	24/01/2017	0	0	0	0			AD
24900047	Codo hidraulico de 1/2 x 90	1	1	0	180	542	N	30	18	18	46	18	24/01/2017	0	0	0	0			AD
24900047	Cople de r/i de 1/2 hidraulico	1	1	0	66	542	N	30	18	18	46	18	24/01/2017	0	0	0	0			AD
24900047	Tee de 1/2 hidraulica	1	1	0	120	542	N	30	18	18	46	18	24/01/2017	0	0	0	0			AD
24900047	Tubo hidraulica de 1/2	1	1	0	12	542	N	30	18	18	46	18	24/01/2017	0	0	0	0			AD
24900047	Tubo de 3/4 pvc conduit ligero	1	1	0	60	542	N	30	18	18	46	18	24/01/2017	0	0	0	0			AD
24900047	T 1 pvc c-40	1	1	0	6	542	N	30	18	18	46	18	24/01/2017	0	0	0	0			AD
24900047	T 3/4" pvc c-40	1	1	0	42	542	N	30	18	18	46	18	24/01/2017	0	0	0	0			AD
24900051	Pepe sellador acrilico blanco	1	1	0	60	542	N	30	18	18	46	18	24/01/2017	0	0	0	0			AD
25100003	C/20 lt, alcohol del 96", fab. Nacional	19	19	0	28	542	N	30	18	18	46	18	24/01/2017	0	0	0	0			AD
25100007	Cilindros gas oxigeno 4.0 99.990% libre	91	91	0	10	542	N	30	18	18	46	18	24/01/2017	0	0	0	0			AD
25100023	Compra de 27 kilos de nitrogeno liquid	4	4	0	80	455	N	30	18	18	46	18	24/01/2017	0	0	0	0			AD
25100030	C/4 PEROXIDO HIDROGENO 30% RA AC	10	10	0	12	542	N	30	18	18	46	18	24/01/2017	0	0	0	0			AD
25100037	Compra de aceite para bomba de vacio	1	1	0	4	455	N	30	18	18	46	18	24/01/2017	0	0	0	0			AD
25100037	Compra de acetnitrilo 4lt	5	5	0	16	455	N	30	18	18	46	18	24/01/2017	0	0	0	0			AD

CLAVE_CUCOP	PRODUCTO	VALOR_ESTIMADO	VALOR_MIPYMES	VALOR_NCTLC	CANTIDAD	UNIDAD_MEDIDA	CARACTER_PROCEDIMIENTO	ENTIDAD_FEDERATIVA	PORCENTAJE_TRIMESTRE1	PORCENTAJE_TRIMESTRE2	PORCENTAJE_TRIMESTRE3	PORCENTAJE_TRIMESTRE4	FECHA_REGISTRO	PLURIANUAL	AÑOS_PLURIANUALES	VALOR_ANUAL_PLURIANUAL	COMENTARIO	FECHA_INICIO_OBRA	FECHA_FIN_OBRA	TIPO_PROCEDIMIENTO
25100037	Compra de nitrogeno liquido	5	5	0	100	455	N	30	18	18	46	18	24/01/2017	0	0	0	0			AD
25100037	Nitrogeno liquido	4	4	0	80	455	N	30	18	18	46	18	24/01/2017	0	0	0	0			AD
25100037	6 piezas taq dna polymera se with 10x	43	43	0	24	542	N	30	18	18	46	18	24/01/2017	0	0	0	0			AD
25100037	Agar bilis rojo violeta. Fco. C/450 grs. M	19	19	0	16	542	N	30	18	18	46	18	24/01/2017	0	0	0	0			AD
25100037	C/ 250 gr., phytigel, plant cell culture t	43	43	0	20	542	N	30	18	18	46	18	24/01/2017	0	0	0	0			AD
25100037	C/ 450 gr., agar nutritivo, mca. Bioxon	56	56	0	44	542	N	30	18	18	46	18	24/01/2017	0	0	0	0			AD
25100037	C/ 450 gr., caldo nutritivo, mca. Bioxon	21	21	0	16	542	N	30	18	18	46	18	24/01/2017	0	0	0	0			AD
25100037	C/1 g, 2,2'-azino-bis(3-ethylbenzothiazol	35	35	0	20	542	N	30	18	18	46	18	24/01/2017	0	0	0	0			AD
25100037	C/1 g, 2,4,6-tris(2-pyridyl)-s-triazine for	35	35	0	20	542	N	30	18	18	46	18	24/01/2017	0	0	0	0			AD
25100037	C/1 kg. Sucrosa ultrapura, mca.j.t. bake	12	12	0	12	542	N	30	18	18	46	18	24/01/2017	0	0	0	0			AD
25100037	C/10 gr. Creatinina reactivo. Mca.meye	20	20	0	28	542	N	30	18	18	46	18	24/01/2017	0	0	0	0			AD
25100037	Caja c/100 cubeta uv micro vol. 70 a 85	40	40	0	40	542	N	30	18	18	46	18	24/01/2017	0	0	0	0			AD
25100037	C/12 kg sulfato de magnesio 7-hid crist	96	96	0	8	542	N	30	18	18	46	18	24/01/2017	0	0	0	0			AD
25100037	C/2.5 kg calcio nitrato cristales acs me	40	40	0	32	542	N	30	18	18	46	18	24/01/2017	0	0	0	0			AD
25100037	C/2.5 l. Acido sulfurico (95-95%) acs me	10	10	0	16	542	N	30	18	18	46	18	24/01/2017	0	0	0	0			AD
25100037	C/4 l, metanol hplc, j.t. baker	10	10	0	16	542	N	30	18	18	46	18	24/01/2017	0	0	0	0			AD
25100037	C/450 gr. Agar dextrosa y papa, mca. Bi	37	37	0	36	542	N	30	18	18	46	18	24/01/2017	0	0	0	0			AD
25100037	C/450 gr. Agar soya tripticaseina. Mca.	42	42	0	40	542	N	30	18	18	46	18	24/01/2017	0	0	0	0			AD
25100037	C/5 gr. Bromocresol purpura bar. Mca.	24	24	0	20	542	N	30	18	18	46	18	24/01/2017	0	0	0	0			AD
25100037	C/500 g manganeso cloruro (ii) tetrahid	1	1	0	4	542	N	30	18	18	46	18	24/01/2017	0	0	0	0			AD
25100037	C/500 gr. Bottle yeast extract. Mca. Difi	6	6	0	4	542	N	30	18	18	46	18	24/01/2017	0	0	0	0			AD
25100037	C/500 gr. Caldo lauril triptosa. Mca. Difi	25	25	0	20	542	N	30	18	18	46	18	24/01/2017	0	0	0	0			AD
25100037	C/500 gr. Medio ec., mca. Difco	27	27	0	16	542	N	30	18	18	46	18	24/01/2017	0	0	0	0			AD
25100037	C/500 gr. Sulfato cuprico 5-hid. Ra acs.	33	33	0	40	542	N	30	18	18	46	18	24/01/2017	0	0	0	0			AD
25100037	C/500 gr. Sulfato de magnesio 7-hid. Ra	25	25	0	26	542	N	30	18	18	46	18	24/01/2017	0	0	0	0			AD
25100037	C/500 gr. Sulfato ferroso 7-hid gran. Ra	17	17	0	40	542	N	30	18	18	46	18	24/01/2017	0	0	0	0			AD
25100037	Castrf /// 25 nmole dna oligo /// standa	1	1	0	4	542	N	30	18	18	46	18	24/01/2017	0	0	0	0			AD
25100037	Castr /// 25 nmole dna oligo /// standa	1	1	0	4	542	N	30	18	18	46	18	24/01/2017	0	0	0	0			AD
25100037	Fehling a 1 lt	1	1	0	10	542	N	30	18	18	46	18	24/01/2017	0	0	0	0			AD
25100037	Fehling b 1 lt	4	4	0	10	542	N	30	18	18	46	18	24/01/2017	0	0	0	0			AD
25100037	Pcr master mix.	8	8	0	4	542	N	30	18	18	46	18	24/01/2017	0	0	0	0			AD
25100037	Caja rc de proteina ssa y li bio rad	36	36	0	4	542	N	30	18	18	46	18	24/01/2017	0	0	0	0			AD
25100037	Wizard genomic dna purification	33	33	0	8	542	N	30	18	18	46	18	24/01/2017	0	0	0	0			AD
25100057	C/500 gr. Sulfato de zinc 7-hid crist. Ra	21	21	0	64	542	N	30	18	18	46	18	24/01/2017	0	0	0	0			AD
25100059	C/10 kg cloruro de sodio cristales ra acs	17	17	0	12	542	N	30	18	18	46	18	24/01/2017	0	0	0	0			AD
25100059	C/2.5 kg. Cloruro sodio crist. Ra acs. Md	12	12	0	24	542	N	30	18	18	46	18	24/01/2017	0	0	0	0			AD
25100061	C/1 kg cloruro de potasio crist, ra acs jt	10	10	0	12	542	N	30	18	18	46	18	24/01/2017	0	0	0	0			AD
25100061	C/2.5 kg fosfato de potasio monobasico	18	18	0	8	542	N	30	18	18	46	18	24/01/2017	0	0	0	0			AD
25100061	C/2.5 kg potasio nitrato acs; mayer	14	14	0	8	542	N	30	18	18	46	18	24/01/2017	0	0	0	0			AD
25100061	C/2.5 kg. Cloruro de potasio crist. Ra ac	30	30	0	20	542	N	30	18	18	46	18	24/01/2017	0	0	0	0			AD
25100061	C/2.5 sulfato de potasio cristales, jt bak	9	9	0	4	542	N	30	18	18	46	18	24/01/2017	0	0	0	0			AD
25100061	C/500 g, persulfato de potasio, j.t. bake	27	27	0	20	542	N	30	18	18	46	18	24/01/2017	0	0	0	0			AD
25100061	C/500 gr. Fosfato de potasio dib. Pco. A	12	12	0	16	542	N	30	18	18	46	18	24/01/2017	0	0	0	0			AD
25200004	Esteron 47 0.950 lt	6	6	0	72	542	N	30	18	18	46	18	24/01/2017	0	0	0	0			AD
25200004	Freecane 1 kg.	40	40	0	160	542	N	30	18	18	46	18	24/01/2017	0	0	0	0			AD
25200004	Faena 1 lt	12	12	0	120	542	N	30	18	18	46	18	24/01/2017	0	0	0	0			AD
25200004	Ke-canas 1 x 4 lts	3	3	0	8	542	N	30	18	18	46	18	24/01/2017	0	0	0	0			AD
25200004	Nutri grow 20-30-10 20 x 1 kg	1	1	0	16	542	N	30	18	18	46	18	24/01/2017	0	0	0	0			AD
25200004	Picloram 24 d amina 12 x lt	1	1	0	2	542	N	30	18	18	46	18	24/01/2017	0	0	0	0			AD
25200004	Phyto grow hormonal 4 lts	1	1	0	2	542	N	30	18	18	46	18	24/01/2017	0	0	0	0			AD
25200004	Bulto fosfonitrato (50kg)	2	2	0	6	542	N	30	18	18	46	18	24/01/2017	0	0	0	0			AD
25200004	Bulto ultrasol nks 12-0-45 (25 kg)	1	1	0	2	542	N	30	18	18	46	18	24/01/2017	0	0	0	0			AD
25200004	Bulto ultrasol sop 52% (25kg) sulfato de	1	1	0	2	542	N	30	18	18	46	18	24/01/2017	0	0	0	0			AD
25200004	Garraga acido fosforico ambar 85% 20	2	2	0	2	542	N	30	18	18	46	18	24/01/2017	0	0	0	0			AD
25200004	Bulto yara liva calcinit (25kg)	1	1	0	2	542	N	30	18	18	46	18	24/01/2017	0	0	0	0			AD
25200008	Karate zeon 5% lt	1	1	0	2	455	N	30	18	18	46	18	24/01/2017	0	0	0	0			AD
25200008	Flex biw ce lt	4	4	0	4	455	N	30	18	18	46	18	24/01/2017	0	0	0	0			AD
25200008	Take (5 lt)	1	1	0	2.00	542	N	30	18	18	46	18	24/01/2017	0	0	0	0			AD
25200008	Fitoamina (5 lt)	1	1	0	2	542	N	30	18	18	46	18	24/01/2017	0	0	0	0			AD
25200008	Foley 2% (1 kg)	1	1	0	4	542	N	30	18	18	46	18	24/01/2017	0	0	0	0			AD
25200008	Apoyador (1 lt)	1	1	0	4	542	N	30	18	18	46	18	24/01/2017	0	0	0	0			AD

CLAVE_CUCOP	PRODUCTO	VALOR_ESTIMADO	VALOR_MIPYMES	VALOR_NCTLC	CANTIDAD	UNIDAD_MEDIDA	CARACTER_PROCEDIMIENTO	ENTIDAD_FEDERATIVA	PORCENTAJE_TRIMESTRE1	PORCENTAJE_TRIMESTRE2	PORCENTAJE_TRIMESTRE3	PORCENTAJE_TRIMESTRE4	FECHA_REGISTRO	PLURIANUAL	AÑOS_PLURIALES	VALOR_ANUAL_PLURIANUAL	COMENTARIO	FECHA_INICIO_OBRA	FECHA_FIN_OBRA	TIPO_PROCEDIMIENTO
25200008	Akaris (1 lt)	1	1	0	4	542	N	30	18	18	46	18	24/01/2017	0	0	0	0			AD
25200008	Alifette (1 kg)	2	2	0	4	542	N	30	18	18	46	18	24/01/2017	0	0	0	0			AD
25200008	Hydrospeed cab-max (25 kg)	2	2	0	6	542	N	30	18	18	46	18	24/01/2017	0	0	0	0			AD
25200008	Curabien (1 kg)	1	1	0	2	542	N	30	18	18	46	18	24/01/2017	0	0	0	0			AD
25200008	Frasco dap-plus fco	1	1	0	3	542	N	30	18	18	46	18	24/01/2017	0	0	0	0			AD
25200008	Tapps 0	1	1	0	7	542	N	30	18	18	46	18	24/01/2017	0	0	0	0			AD
25200010	Surfacid 1 lt	4	4	0	40	542	N	30	18	18	46	18	24/01/2017	0	0	0	0			AD
25300200	3x1 lto asuntol liquido	6	6	0	6	455	N	30	18	18	46	18	24/01/2017	0	0	0	0			AD
25300219	2x250 ml bobact 8	1	1	0	2	455	N	30	18	18	46	18	24/01/2017	0	0	0	0			AD
25300219	2x250 ml catosal b12	10	10	0	10	455	N	30	18	18	46	18	24/01/2017	0	0	0	0			AD
25300219	2x500 ivomer f	5	5	0	2	455	N	30	18	18	46	18	24/01/2017	0	0	0	0			AD
25300219	2x500 ml viganol ade	6	6	0	3	455	N	30	18	18	46	18	24/01/2017	0	0	0	0			AD
25300219	3x1 lto panacur 10% susp	5	5	0	3	455	N	30	18	18	46	18	24/01/2017	0	0	0	0			AD
25300219	6x20 ml vacuna derriengue	2	2	0	11	455	N	30	18	18	46	18	24/01/2017	0	0	0	0			AD
25300244	Flunid x 250 ml	1	1	0	2	542	N	30	18	18	46	18	24/01/2017	0	0	0	0			AD
25300253	Ivomec 500 ml	1	1	0	1	542	N	30	18	18	46	18	24/01/2017	0	0	0	0			AD
25300253	Selejet b12 200 ml	9	9	0	12	542	N	30	18	18	46	18	24/01/2017	0	0	0	0			AD
25300742	Presellador para desinfectar pezones	1	1	0	2	542	N	30	18	18	46	18	24/01/2017	0	0	0	0			AD
25300742	Sellador para pezones	2	2	0	4	542	N	30	18	18	46	18	24/01/2017	0	0	0	0			AD
25301072	Compra de glucosa 100gr	1	1	0	1	542	N	30	18	18	46	18	24/01/2017	0	0	0	0			AD
25301072	Compra de glucosa tr trider god-pod d	1	1	0	1	542	N	30	18	18	46	18	24/01/2017	0	0	0	0			AD
25302139	Bar vac ways 100 ml	2	2	0	5	542	N	30	18	18	46	18	24/01/2017	0	0	0	0			AD
25302139	Bar vac ways 50 ml	1	1	0	4	542	N	30	18	18	46	18	24/01/2017	0	0	0	0			AD
25302238	Tigent 250 ml	1	1	0	2	542	N	30	18	18	46	18	24/01/2017	0	0	0	0			AD
25400242	Guante nitrilo libre de polvo talla medi	1	1	0	1	542	N	30	18	18	46	18	24/01/2017	0	0	0	0			AD
25400242	Guante nitrilo libre de polvo talla grand	1	1	0	2	542	N	30	18	18	46	18	24/01/2017	0	0	0	0			AD
25400242	Guante latex mediano esteril c/100 pza	1	1	0	3	542	N	30	18	18	46	18	24/01/2017	0	0	0	0			AD
25400242	Guante latex mediano no esteril c/100	1	1	0	3	542	N	30	18	18	46	18	24/01/2017	0	0	0	0			AD
25400242	Guante latex grande esteril c/100 pzas	1	1	0	3	542	N	30	18	18	46	18	24/01/2017	0	0	0	0			AD
25400242	Guante latex grande no esteril c/100 pz	1	1	0	4	542	N	30	18	18	46	18	24/01/2017	0	0	0	0			AD
25400294	Jeringa desechable 10 ml	1	1	0	13	542	N	30	18	18	46	18	24/01/2017	0	0	0	0			AD
25400424	Punta bisel de 51 y 2 cat. 81556 marca	2	2	0	4	542	N	30	18	18	46	18	24/01/2017	0	0	0	0			AD
25400487	Termometro bimetalico c/rosca de 1/4	11	11	0	2	542	N	30	18	18	46	18	24/01/2017	0	0	0	0			AD
25500004	Hielera 9 qts azul	3	3	0	9	542	N	30	18	18	46	18	24/01/2017	0	0	0	0			AD
25500005	Caja petri de 60 x 15 c/10 pzas	5	5	0	240	542	N	30	18	18	46	18	24/01/2017	0	0	0	0			AD
25500005	Caja petri de 90 x 15 x/10 pzas.	6	6	0	270	542	N	30	18	18	46	18	24/01/2017	0	0	0	0			AD
25500005	Caja petri de vidrio, de 100x 15 mm	25	25	0	540	542	N	30	18	18	46	18	24/01/2017	0	0	0	0			AD
25500005	Caja petri desech 60x15 c/10 pzas	2	2	0	120	542	N	30	18	18	46	18	24/01/2017	0	0	0	0			AD
25500005	Estuche de acero inox de 11cm. Diam x	33	33	0	24	542	N	30	18	18	46	18	24/01/2017	0	0	0	0			AD
25500006	Capsula de porcelana 60 ml	10	10	0	30	542	N	30	18	18	46	18	24/01/2017	0	0	0	0			AD
25500011	Maceta soplada 45 galones	122	122	0	240	542	N	30	18	18	46	18	24/01/2017	0	0	0	0			AD
25500018	Frasco cajaplast 1 lt	4	4	0	450	542	N	30	18	18	46	18	24/01/2017	0	0	0	0			AD
25500018	Frasco cajaplast 500 ml	3	3	0	450	542	N	30	18	18	46	18	24/01/2017	0	0	0	0			AD
25500018	Frasco cajaplast 110 ml	2	2	0	750	542	N	30	18	18	46	18	24/01/2017	0	0	0	0			AD
25500024	Escobillon p/matraz vol. 36cm/10x4.0 c	2	2	0	60	542	N	30	18	18	46	18	24/01/2017	0	0	0	0			AD
25500024	Matraz erlenmeyer de 125 ml c/tapa	64	64	0	150	542	N	30	18	18	46	18	24/01/2017	0	0	0	0			AD
25500024	Matraz erlenmeyer de 250 ml	8	8	0	75	542	N	30	18	18	46	18	24/01/2017	0	0	0	0			AD
25500024	Matraz volumetrico de 100 ml	16	16	0	30	542	N	30	18	18	46	18	24/01/2017	0	0	0	0			AD
25500024	Matraz volumetrico de 1000 ml	5	5	0	6	542	N	30	18	18	46	18	24/01/2017	0	0	0	0			AD
25500024	Matraz volumetrico de 250 ml	14	14	0	21	542	N	30	18	18	46	18	24/01/2017	0	0	0	0			AD
25500025	Lampara de alcohol de 60 ml.	3	3	0	30	542	N	30	18	18	46	18	24/01/2017	0	0	0	0			AD
25500025	Mecha para lampara de alcohol	1	1	0	66	542	N	30	18	18	46	18	24/01/2017	0	0	0	0			AD
25500026	Juegos puntas p/micropipeta 0.1-10	52	52	0	30	542	N	30	18	18	46	18	24/01/2017	0	0	0	0			AD
25500027	Mortero de porcelana de 70 ml	5	5	0	12	542	N	30	18	18	46	18	24/01/2017	0	0	0	0			AD
25500031	Estuche de acero inox de 6 cm. Diam x	11	11	0	12	542	N	30	18	18	46	18	24/01/2017	0	0	0	0			AD
25500031	Pipeta graduada de 10 ml	19	19	0	150	542	N	30	18	18	46	18	24/01/2017	0	0	0	0			AD
25500031	Pipeta graduada de 5 ml	32	32	0	240	542	N	30	18	18	46	18	24/01/2017	0	0	0	0			AD
25500035	Cubreobjetos 22x22 mm c/100 pzas	5	5	0	90	542	N	30	18	18	46	18	24/01/2017	0	0	0	0			AD
25500035	Portaobjetos 75x25 mm c/50 pzas	2	2	0	60	542	N	30	18	18	46	18	24/01/2017	0	0	0	0			AD
25500037	Probeta de vidrio de 250 ml	33	33	0	60	542	N	30	18	18	46	18	24/01/2017	0	0	0	0			AD
25500037	Probetas de vidrio de 1 lt	76	76	0	60	542	N	30	18	18	46	18	24/01/2017	0	0	0	0			AD

CLAVE_CUCOP	PRODUCTO	VALOR_ESTIMADO	VALOR_MIPYMES	VALOR_NCTLC	CANTIDAD	UNIDAD_MEDIDA	CARACTER_PROCEDIMIENTO	ENTIDAD_FEDERATIVA	PORCENTA JE_TRIMES TRE1	PORCENTA JE_TRIMES TRE2	PORCENTA JE_TRIMES TRE3	PORCENTA JE_TRIMES TRE4	FECHA_REGISTRO	PLURIANUAL	AÑOS_PLURIANUALES	VALOR_ANUAL_PLURIANUAL	COMENTARIO	FECHA_INICIO_OBRA	FECHA_FIN_OBRA	TIPO_PROCEDIMIENTO
25500039	Manguera de latex 2050 caja c/15 mts	6	6	0	12	542	N	30	18	18	46	18	24/01/2017	0	0	0	0			AD
25500044	Juegos compra de jgo de tuercas esp	52	52	0	36	542	N	30	18	18	46	18	24/01/2017	0	0	0	0			AD
25500047	Gradilla de alambre p/40 tubos de 27 m	6	6	0	30	542	N	30	18	18	46	18	24/01/2017	0	0	0	0			AD
25500047	Gradilla de alambre rec. Vinil p/40 tubos	12	12	0	45	542	N	30	18	18	46	18	24/01/2017	0	0	0	0			AD
25500047	Tubo de cultivo roscado de 16 x 150 ms	9	9	0	300	542	N	30	18	18	46	18	24/01/2017	0	0	0	0			AD
25500047	Tubo de ensaye 25 x 150 mm	11	11	0	480	542	N	30	18	18	46	18	24/01/2017	0	0	0	0			AD
25500047	Tubo de ensaye de 16 x 150 mm	1	1	0	120	542	N	30	18	18	46	18	24/01/2017	0	0	0	0			AD
25500050	Tubo vacutainer t/lilla 13x100 mm c/10	6	6	0	12	542	N	30	18	18	46	18	24/01/2017	0	0	0	0			AD
25500052	Vaso de precipitado de 1 lt	13	13	0	60	542	N	30	18	18	46	18	24/01/2017	0	0	0	0			AD
25500052	Vaso de precipitado de 600 ml	9	9	0	60	542	N	30	18	18	46	18	24/01/2017	0	0	0	0			AD
25500052	Vaso precipitados 2 lt	12	12	0	60	542	N	30	18	18	46	18	24/01/2017	0	0	0	0			AD
25500052	Vaso precipitados 250 ml	3	3	0	30	542	N	30	18	18	46	18	24/01/2017	0	0	0	0			AD
25500065	Bandeja de 250 x 200 mm	18	18	0	36	542	N	30	18	18	46	18	24/01/2017	0	0	0	0			AD
25500069	Pistilo para mortero 115 mm largo	3	3	0	12	542	N	30	18	18	46	18	24/01/2017	0	0	0	0			AD
25500071	Placa de porcelana p/desecador de 300	9	9	0	6	542	N	30	18	18	46	18	24/01/2017	0	0	0	0			AD
25500072	Bolsa de colores varias medidas	1	1	0	6	455	N	30	18	18	46	18	24/01/2017	0	0	0	0			AD
25500072	Bolsa natural varias medidas	1	1	0	18	455	N	30	18	18	46	18	24/01/2017	0	0	0	0			AD
25500072	Aplicador de copa para pezones	2	2	0	12	542	N	30	18	18	46	18	24/01/2017	0	0	0	0			AD
25500072	Maceta grande 170 lt	91	91	0	180	542	N	30	18	18	46	18	24/01/2017	0	0	0	0			AD
25500072	Maceta redonda grande	26	26	0	15	542	N	30	18	18	46	18	24/01/2017	0	0	0	0			AD
25500075	Desecador de vidrio c/tapa p/vacio de	98	98	0	12	542	N	30	18	18	46	18	24/01/2017	0	0	0	0			AD
25500075	Llave de vidrio p/desecador de vacio	17	17	0	9	542	N	30	18	18	46	18	24/01/2017	0	0	0	0			AD
25500075	Propyl gallate 100 gr	10	10	0	6	542	N	30	18	18	46	18	24/01/2017	0	0	0	0			AD
25500075	Spray de silicona 500 ml	3	3	0	6	542	N	30	18	18	46	18	24/01/2017	0	0	0	0			AD
25500077	Frasco graduado de 1000 ml	16	16	0	60	542	N	30	18	18	46	18	24/01/2017	0	0	0	0			AD
25500077	Frasco graduado de 500 ml	8	8	0	45	542	N	30	18	18	46	18	24/01/2017	0	0	0	0			AD
25500080	Pinza aseguradora doble	33	33	0	30	542	N	30	18	18	46	18	24/01/2017	0	0	0	0			AD
25500082	Paquete c/100 pzas, papel filtro. No. 42	33	33	0	24	542	N	30	18	18	46	18	24/01/2017	0	0	0	0			AD
25500082	Paquete c/50 pzas, papel filtro en plieg	12	12	0	60	542	N	30	18	18	46	18	24/01/2017	0	0	0	0			AD
25500088	Base crema neutra	2	2	0	12	455	N	30	18	18	46	18	24/01/2017	0	0	0	0			AD
25500089	Bureta graduada 50 ml	18	18	0	30	542	N	30	18	18	46	18	24/01/2017	0	0	0	0			AD
25500089	Cajas cartucho de extraccion 26 x 60	46	46	0	18	542	N	30	18	18	46	18	24/01/2017	0	0	0	0			AD
25500089	Vial color ambar de 14 ml boca 20 c/ ta	7	7	0	6	542	N	30	18	18	46	18	24/01/2017	0	0	0	0			AD
25500090	Pelxl b5k a 50cm2 1pk	57	57	0	12	542	N	30	18	18	46	18	24/01/2017	0	0	0	0			AD
25500090	Pelxl d0.22 c 50cm2 1/pk	7	7	0	6	542	N	30	18	18	46	18	24/01/2017	0	0	0	0			AD
25500090	Plastico vitaflim 0.30 x 600 mt	5	5	0	6	542	N	30	18	18	46	18	24/01/2017	0	0	0	0			AD
25500092	Asa de nicromio calib 1/100 mango ne	2	2	0	60	542	N	30	18	18	46	18	24/01/2017	0	0	0	0			AD
25500092	Asa de nicromio calib 1/1000 mango rc	2	2	0	60	542	N	30	18	18	46	18	24/01/2017	0	0	0	0			AD
25500092	Charola de aluminio 70 mm c/100 pza	4	4	0	12	542	N	30	18	18	46	18	24/01/2017	0	0	0	0			AD
25500092	Compra de adaptador para contenedor	37	37	0	6	542	N	30	18	18	46	18	24/01/2017	0	0	0	0			AD
25500092	Caja papel indicador ph 0-14 c/100 mar	9	9	0	36	542	N	30	18	18	46	18	24/01/2017	0	0	0	0			AD
25900011	Pcr product sequencing	2	2	0	10	542	N	30	18	18	46	18	24/01/2017	0	0	0	0			AD
27200001	Anteojos de seguridad	2	2	0	10	542	N	30	18	18	46	18	24/01/2017	0	0	0	0			AD
27200002	Botas de seguridad	1	1	0	1	542	N	30	18	18	46	18	24/01/2017	0	0	0	0			AD
27400001	Jerga	1	1	0	39	457	N	30	18	18	46	18	24/01/2017	0	0	0	0			AD
27400002	Franela	1	1	0	60	457	N	30	18	18	46	18	24/01/2017	0	0	0	0			AD
27400003	Manta	1	1	0	50	457	N	30	18	18	46	18	24/01/2017	0	0	0	0			AD
27500010	Mantel	1	1	0	1	542	N	30	17	15	49	19	24/01/2017	0	0	0	0			AD
29100019	Azadon con mango de fresno 54"	19	19	0	80	542	N	30	18	18	46	18	24/01/2017	0	0	0	0			AD
29100023	Barreta de punta 1" diam. X 175 cm	27	27	0	60	542	N	30	18	18	46	18	24/01/2017	0	0	0	0			AD
29100023	Barreta de uña 1" diam. X 120 cm	19	19	0	60	542	N	30	18	18	46	18	24/01/2017	0	0	0	0			AD
29100024	Boquilla	2	2	0	2	542	N	30	18	18	46	18	24/01/2017	0	0	0	0			AD
29100026	Bieldo para paja 3 dientes	21	21	0	66	542	N	30	18	18	46	18	24/01/2017	0	0	0	0			AD
29100034	Carretilla ajustable zamack	1	1	0	6	542	N	30	18	18	46	18	24/01/2017	0	0	0	0			AD
29100042	Cinzel 12" largo	9	9	0	80	542	N	30	18	18	46	18	24/01/2017	0	0	0	0			AD
29100054	Cuchillas con contra para cepillo 2 3/8"	1	1	0	10	542	N	30	18	18	46	18	24/01/2017	0	0	0	0			AD
29100124	Juego de llave allen 1/16 a 3/8	1	1	0	2	542	N	30	18	18	46	18	24/01/2017	0	0	0	0			AD
29100127	Limas excofinas para herrar lago 14"	4	4	0	10	542	N	30	18	18	46	18	24/01/2017	0	0	0	0			AD
29100127	Limas media caña, muzas 12"	1	1	0	10	542	N	30	18	18	46	18	24/01/2017	0	0	0	0			AD
29100131	Llave allen 1/2 pulgada	1	1	0	2	542	N	30	18	18	46	18	24/01/2017	0	0	0	0			AD
29100142	Juego llaves españolas standard 15/16	4	4	0	24	542	N	30	18	18	46	18	24/01/2017	0	0	0	0			AD

CLAVE_CUCOP	PRODUCTO	VALOR_ESTIMADO	VALOR_MIPYMES	VALOR_NCTLC	CANTIDAD	UNIDAD_MEDIDA	CARACTER_PROCEDIMIENTO	ENTIDAD_FEDERATIVA	PORCENTAJE_TRIMES TRE1	PORCENTAJE_TRIMES TRE2	PORCENTAJE_TRIMES TRE3	PORCENTAJE_TRIMES TRE4	FECHA_REGISTRO	PLURIANUAL	AÑOS_PLURIA NUALES	VALOR_ANUAL_PLURIANUAL	COMENTARIO	FECHA_INICIO_OBRA	FECHA_FIN_OBRA	TIPO_PROCEDIMIENTO
29100157	Machete acapulqueño bellota 27 pulg	1	1	0	12	542	N	30	18	18	46	18	24/01/2017	0	0	0	0			AD
29100157	Machete aguililla	1	1	0	20	542	N	30	18	18	46	18	24/01/2017	0	0	0	0			AD
29100157	Machete bellota	1	1	0	24	542	N	30	18	18	46	18	24/01/2017	0	0	0	0			AD
29100157	Machete estandar caja naranja 26"	1	1	0	20	542	N	30	18	18	46	18	24/01/2017	0	0	0	0			AD
29100157	Machete tipo costeño 24" mango rema	2	2	0	20	542	N	30	18	18	46	18	24/01/2017	0	0	0	0			AD
29100170	Martillos de bola mango de 15" hickory	5	5	0	20	542	N	30	18	18	46	18	24/01/2017	0	0	0	0			AD
29100189	Pala carbonera puño "y"	2	2	0	18	542	N	30	18	18	46	18	24/01/2017	0	0	0	0			AD
29100189	Pala cuadrada puño "y" electrosoldado	3	3	0	20	542	N	30	18	18	46	18	24/01/2017	0	0	0	0			AD
29100189	Pala redonda mango largo industrial	4	4	0	20	542	N	30	18	18	46	18	24/01/2017	0	0	0	0			AD
29100199	Pico 5lb acero al carbono	9	9	0	40	542	N	30	18	18	46	18	24/01/2017	0	0	0	0			AD
29100248	Rastrillo recto 18" r-16mf 16 dientes	7	7	0	28	542	N	30	18	18	46	18	24/01/2017	0	0	0	0			AD
29100290	Zapapipo 7lb acero al carbono	8	8	0	30	542	N	30	18	18	46	18	24/01/2017	0	0	0	0			AD
29100319	Broca para concreto sds plus 3/4" x 18'	2	2	0	10	542	N	30	18	18	46	18	24/01/2017	0	0	0	0			AD
29400026	Monitores	4	4	0	2	542	N	30	18	18	46	18	24/01/2017	0	0	0	0			AD
29400027	Mouse raton	1	1	0	14	542	N	30	18	18	46	18	24/01/2017	0	0	0	0			AD
29400053	Usb almacenamiento	1	1	0	10	542	N	30	18	18	46	18	24/01/2017	0	0	0	0			AD
29400056	Protector de pantalla	1	1	0	4	542	N	30	18	18	46	18	24/01/2017	0	0	0	0			AD
29500008	Aspas cuchillas laboratorio de aliment	1	1	0	4	542	N	30	18	18	46	18	24/01/2017	0	0	0	0			AD
29600047	Calibrador aire metal p/camion ts cal 1	4	4	0	15	542	N	30	18	18	46	18	24/01/2017	0	0	0	0			AD
29600054	Camara 18.4-34	12	12	0	14	542	N	30	18	18	46	18	24/01/2017	0	0	0	0			AD
29600127	Juegos de plumas 18"	3	3	0	12	542	N	30	18	18	46	18	24/01/2017	0	0	0	0			AD
29600132	Llanta 185/55 r 15 nexen cp221	1	1	0	2	542	N	30	18	18	46	18	24/01/2017	0	0	0	0			AD
29600135	Llantas 235/75r15 105t tl ltx force mi	10	10	0	4	542	N	30	18	18	46	18	24/01/2017	0	0	0	0			AD
29600136	Llanta 18.4-34 spsilon r1 12 c	32	32	0	4	542	N	30	18	18	46	18	24/01/2017	0	0	0	0			AD
29800012	Candado	12	12	0	10	542	N	30	18	18	46	18	24/01/2017	0	0	0	0			AD
29800012	Compra de 3 piezas de d.d. 26 1/4 b.c.	12	12	0	8	542	N	30	18	18	46	18	24/01/2017	0	0	0	0			AD
29800012	Compra de acumulador ac del co 17 pla	16	16	0	12	542	N	30	18	18	46	18	24/01/2017	0	0	0	0			AD
29800014	Disco para arado (implemento agricola)	3	3	0	14	542	N	30	18	18	46	18	24/01/2017	0	0	0	0			AD
29800014	Campana de desbrozadora des-30x	1	1	0	24	542	N	30	18	18	46	18	24/01/2017	0	0	0	0			AD
29800014	Rm14-1-des-25 manguera	2	2	0	20	542	N	30	18	18	46	18	24/01/2017	0	0	0	0			AD
29800015	Rm52-des-25 piola de polea arranque	23	23	0	15	542	N	30	18	18	46	18	24/01/2017	0	0	0	0			AD
29800015	Acumulador acdelco 31t760r 17 placas	1	1	0	35	542	N	30	18	18	46	18	24/01/2017	0	0	0	0			AD
29800015	Rm14-2-des-25 filtro de gasolina	4	4	0	10	542	N	30	18	18	46	18	24/01/2017	0	0	0	0			AD
29800015	Rm30-des-30x tapa de filtro	1	1	0	19	542	N	30	18	18	46	18	24/01/2017	0	0	0	0			AD
29800016	Embudo de plastico de 500ml.	1	1	0	120	542	N	30	18	18	46	18	24/01/2017	0	0	0	0			AD
29800040	Balero koyo	21	21	0	8	542	N	30	18	18	46	18	24/01/2017	0	0	0	0			AD
31100001	Servicio de energia electrica	800	800	0	1	97	N	30	18	18	46	18	24/01/2017	0	0	0	0			AD
31200001	Servicio de gas	40	40	0	1	97	N	30	18	18	46	18	24/01/2017	0	0	0	0			AD
31300001	Gas	40	40	0	1	97	N	30	18	18	46	18	24/01/2017	0	0	0	0			AD
31400001	Servicio de telefonía convencional	100	100	0	1	97	N	30	18	18	46	18	24/01/2017	0	0	0	0			AD
31800001	Servicio postal	30	30	0	1	97	N	30	18	18	46	18	24/01/2017	0	0	0	0			AD
33300003	Auditoria externa sobre estados financieros del colegio de postgraduados con cifras del 01 de enero al 31 de diciembre de 2015 (pasivo)	5	5	0	1	97	N	30	18	18	46	18	24/01/2017	0	0	0	0			AD
33600001	Impresion y elaboracion de publicacion	140	140	0	13	97	N	30	18	18	46	18	24/01/2017	0	0	0	0			AD
33600002	Impresión y elaboracion de	5	5	0	1	97	N	30	18	18	46	18	24/01/2017	0	0	0	0			AD
33600003	Informacion en medios masivos derivad	500	500	0	12	97	N	30	18	18	46	18	24/01/2017	0	0	0	0			AD
33601001	Generación de contenidos, edición, diseño e impresión de libros y revistas para la editorial de colegio de postgraduados	100	100	0	1	97	N	30	18	18	46	18	24/01/2017	0	0	0	0			AD
33602009	Servicio de arrendamiento y mantenimiento de equipo de fotocopiado (pasivo)	20	20	0	1	97	N	30	18	18	46	18	24/01/2017	0	0	0	0			AD
34600001	Seguro de parque vehicular	2	2	0	1	97	N	30	18	18	46	18	24/01/2017	0	0	0	0			AD
34700001	Fletes y acarreo de bienes muebles	50	50	0	3	97	N	30	18	18	46	18	24/01/2017	0	0	0	0			AD
35400003	Servicios de mantenimiento de equipo	420	420	0	12	97	N	30	18	18	46	18	24/01/2017	0	0	0	0			AD

CLAVE_CUCOP	PRODUCTO	VALOR_ESTIMADO	VALOR_MIPYMES	VALOR_NCTLC	CANTIDAD	UNIDAD_MEDIDA	CARACTER_PROCEDIMIENTO	ENTIDAD_FEDERATIVA	PORCENTAJE_TRIMESTRE1	PORCENTAJE_TRIMESTRE2	PORCENTAJE_TRIMESTRE3	PORCENTAJE_TRIMESTRE4	FECHA_REGISTRO	PLURIANUAL	AÑOS_PLURIANUALES	VALOR_ANUAL_PLURIANUAL	COMENTARIO	FECHA_INICIO_OBRA	FECHA_FIN_OBRA	TIPO_PROCEDIMIENTO
35500005	Mantenimiento preventivo y correctivo a parque vehicular (pasivo)	110	110	0	7	97	N	30	18	18	46	18	24/01/2017	0	0	0	0			AD
35700001	Prestación de servicios correspondientes al mantenimiento preventivo y correctivo a los 3 elevadores del edificio de gobierno y el montacargas del centro de documentación y biblioteca	120	120	0	3	97	N	30	18	18	46	18	24/01/2017	0	0	0	0			AD
35800003	Servicios de higiene	10	10	0	5	97	N	30	18	18	46	18	24/01/2017	0	0	0	0			AD
37100006	Pasajes aéreos nacionales para servidores	30	30	0	1	97	N	30	18	18	46	18	24/01/2017	0	0	0	0			AD
37200004	Pasajes nacionales para servidores públicos	450	450	0	1	97	N	30	18	18	46	18	24/01/2017	0	0	0	0			AD
37500001	Pasaje terrestre internacionales a servidores públicos en el desempeño de comisiones y funciones oficiales	649	649	0	1	97	N	30	18	18	46	18	24/01/2017	0	0	0	0			AD
38200001	Servicio de transporte a campus (pasivo)	2	2	0	1	97	N	30	18	18	46	18	24/01/2017	0	0	0	0			AD
21100023	Bicolor mirado	1	1	0	30	542	N	30	0	100	0	0	24/01/2017	0	0	0	0			LP
21100025	Block amarillo de raya t/carta mca. Scri	1	1	0	10	542	N	30	0	100	0	0	24/01/2017	0	0	0	0			LP
21100025	Block blanco cuadro grande t/c marca s	1	1	0	15	542	N	30	0	100	0	0	24/01/2017	0	0	0	0			LP
21100025	Block blanco de cuadro chico t/c marca s	1	1	0	10	542	N	30	0	100	0	0	24/01/2017	0	0	0	0			LP
21100025	Block blanco de raya t/c marca scribe	1	1	0	10	542	N	30	0	100	0	0	24/01/2017	0	0	0	0			LP
21100025	Block post -it banderita de 25.4 x 43.2 r	1	1	0	90	542	N	30	0	100	0	0	24/01/2017	0	0	0	0			LP
21100026	Boligrafo bic punto mediano tinta azul	1	1	0	400	542	N	30	0	100	0	0	24/01/2017	0	0	0	0			LP
21100026	Boligrafo bic punto mediano tinta negra	1	1	0	200	542	N	30	0	100	0	0	24/01/2017	0	0	0	0			LP
21100026	Boligrafo bic punto mediano tinta roja	1	1	0	150	542	N	30	0	100	0	0	24/01/2017	0	0	0	0			LP
21100026	Boligrafo de gel punto fino tinta roja	1	1	0	50	542	N	30	0	100	0	0	24/01/2017	0	0	0	0			LP
21100026	Boligrafo negro p.mediano mca. Zebra	1	1	0	30	542	N	30	0	100	0	0	24/01/2017	0	0	0	0			LP
21100026	Boligrafo punto fino tinta azul marca bi	1	1	0	120	542	N	30	0	100	0	0	24/01/2017	0	0	0	0			LP
21100026	Boligrafo punto fino tinta negra marca	1	1	0	80	542	N	30	0	100	0	0	24/01/2017	0	0	0	0			LP
21100026	Boligrafo punto fino tinta roja marca bi	1	1	0	30	542	N	30	0	100	0	0	24/01/2017	0	0	0	0			LP
21100026	Boligrafo de gel p/fin tinta negra j.roll	4	4	0	250	542	N	30	0	100	0	0	24/01/2017	0	0	0	0			LP
21100026	Boligrafo de gel punto fino tinta azul	5	5	0	350	542	N	30	0	100	0	0	24/01/2017	0	0	0	0			LP
21100030	Borrador de pizarrón bco. Marca alfa	1	1	0	15	542	N	30	0	100	0	0	24/01/2017	0	0	0	0			LP
21100034	Caja p/arch.muerto de 41x33x30 cm.de	1	1	0	80	542	N	30	0	100	0	0	24/01/2017	0	0	0	0			LP
21100041	Carpeta bca.3 argollas 1.5" t. Carta	1	1	0	30	542	N	30	0	100	0	0	24/01/2017	0	0	0	0			LP
21100041	Carpeta de 3 argollas blanca se 1/2 wils	1	1	0	25	542	N	30	0	100	0	0	24/01/2017	0	0	0	0			LP
21100041	Carpeta bca.3 argollas 1" t.carta	2	2	0	80	542	N	30	0	100	0	0	24/01/2017	0	0	0	0			LP
21100041	Carpeta bca. 3 argollas 2" t.carta	3	3	0	80	542	N	30	0	100	0	0	24/01/2017	0	0	0	0			LP
21100041	Carpeta de 3 argollas blanca de 4 t/c wils	3	3	0	40	542	N	30	0	100	0	0	24/01/2017	0	0	0	0			LP
21100041	Carpeta bca. De tres argollas t/c de 3	4	4	0	80	542	N	30	0	100	0	0	24/01/2017	0	0	0	0			LP
21100041	Carpeta lefort t/c de colores (azul, rojo,	4	4	0	100	542	N	30	0	100	0	0	24/01/2017	0	0	0	0			LP
21100041	Carpeta de 3 argollas blanca de 5 t/c wils	6	6	0	60	542	N	30	0	100	0	0	24/01/2017	0	0	0	0			LP
21100041	Carpeta lefort t/carta	7	7	0	250	542	N	30	0	100	0	0	24/01/2017	0	0	0	0			LP
21100056	Bote p/basura c/ tapa de plástico gran	1	1	0	2	542	N	30	0	100	0	0	24/01/2017	0	0	0	0			LP
21100056	Cesto para basura grande c/tapa y rued	1	1	0	3	542	N	30	0	100	0	0	24/01/2017	0	0	0	0			LP
21100056	Bote p/basura de plástico chico de 32 c	2	2	0	15	542	N	30	0	100	0	0	24/01/2017	0	0	0	0			LP
21100063	Cinta diurex 24x65	1	1	0	25	542	N	30	0	100	0	0	24/01/2017	0	0	0	0			LP
21100063	Cinta diurex 12 x 33 scotch	1	1	0	30	542	N	30	0	100	0	0	24/01/2017	0	0	0	0			LP
21100063	Cinta transparente p/empaque 48x50 r	1	1	0	80	542	N	30	0	100	0	0	24/01/2017	0	0	0	0			LP
21100063	Cinta adhesiva magica 18 x 65 mts. Sco	2	2	0	30	542	N	30	0	100	0	0	24/01/2017	0	0	0	0			LP
21100063	Cinta adhesiva magica 18mm x 33m scot	3	3	0	90	542	N	30	0	100	0	0	24/01/2017	0	0	0	0			LP
21100063	Cinta doble capa scotch de 3/4	4	4	0	70	542	N	30	0	100	0	0	24/01/2017	0	0	0	0			LP
21100063	Cinta p/ductos t93 gris 48x50 mca. Tuk	8	8	0	90	542	N	30	0	100	0	0	24/01/2017	0	0	0	0			LP
21100064	Cinta canela 48x50	1	1	0	50	542	N	30	0	100	0	0	24/01/2017	0	0	0	0			LP
21100065	Masking tape 12mm x 50mm scotch	1	1	0	15	542	N	30	0	100	0	0	24/01/2017	0	0	0	0			LP
21100065	Masking tape 18mm x 50 m	1	1	0	40	542	N	30	0	100	0	0	24/01/2017	0	0	0	0			LP
21100065	Masking tape 24 mm x 50 m	1	1	0	40	542	N	30	0	100	0	0	24/01/2017	0	0	0	0			LP
21100065	Cinta masking tape 48x50	3	3	0	90	542	N	30	0	100	0	0	24/01/2017	0	0	0	0			LP
21100069	Porta clips de plástico mca. Sablon	1	1	0	10	542	N	30	0	100	0	0	24/01/2017	0	0	0	0			LP

CLAVE_CUCOP	PRODUCTO	VALOR_ESTIMADO	VALOR_MIPYMES	VALOR_NCTLC	CANTIDAD	UNIDAD_MEDIDA	CARACTER_PROCEDIMIENTO	ENTIDAD_FEDERATIVA	PORCENTAJE_TRIMES_TRE1	PORCENTAJE_TRIMES_TRE2	PORCENTAJE_TRIMES_TRE3	PORCENTAJE_TRIMES_TRE4	FECHA_REGISTRO	PLURIANUAL	AÑOS_PLURIANUALES	VALOR_ANUAL_PLURIANUAL	COMENTARIO	FECHA_INICIO_OBRA	FECHA_FIN_OBRA	TIPO_PROCEDIMIENTO
21100069	Portaclips magnético maped humo	1	1	0	2	542	N	30	0	100	0	0	24/01/2017	0	0	0	0			LP
21100069	Clip standar jumbo c/149.8 grs	1	1	0	25	542	N	30	0	100	0	0	24/01/2017	0	0	0	0			LP
21100069	Clip standar no. 1 caja c/100 pzas	1	1	0	50	542	N	30	0	100	0	0	24/01/2017	0	0	0	0			LP
21100069	Clip standar no. 3 c/100 pzas	1	1	0	40	542	N	30	0	100	0	0	24/01/2017	0	0	0	0			LP
21100069	Clip standar no. 2 c/100 pzas	1	1	0	50	542	N	30	0	100	0	0	24/01/2017	0	0	0	0			LP
21100070	Clip mariposa no. 1 c/12 pzas. Mca. Acc	1	1	0	35	542	N	30	0	100	0	0	24/01/2017	0	0	0	0			LP
21100070	Clip mariposa no. 2 c/50 pzas	1	1	0	25	542	N	30	0	100	0	0	24/01/2017	0	0	0	0			LP
21100072	Cojin p/sello no.2	1	1	0	8	542	N	30	0	100	0	0	24/01/2017	0	0	0	0			LP
21100076	Corrector liquido en pluma liquit/papel	9	9	0	20	542	N	30	0	100	0	0	24/01/2017	0	0	0	0			LP
21100076	Corrector liquido kores 20 ml. Frasco	9	9	0	20	542	N	30	0	100	0	0	24/01/2017	0	0	0	0			LP
21100077	Corrector cinta 5mmx 6 mts. Zebra	3	3	0	50	542	N	30	0	100	0	0	24/01/2017	0	0	0	0			LP
21100079	Libreta f.italina cuadro grande p.gruesa	1	1	0	80	542	N	30	0	100	0	0	24/01/2017	0	0	0	0			LP
21100079	Libreta f/f c/100 h cuadro grande	1	1	0	100	542	N	30	0	100	0	0	24/01/2017	0	0	0	0			LP
21100079	Libreta f/f c/100 h. Cuadro chico	1	1	0	50	542	N	30	0	100	0	0	24/01/2017	0	0	0	0			LP
21100079	Libreta forma francesa rayada pasta gru	1	1	0	40	542	N	30	0	100	0	0	24/01/2017	0	0	0	0			LP
21100079	Libreta forma italiana raya pasta gruesa	1	1	0	70	542	N	30	0	100	0	0	24/01/2017	0	0	0	0			LP
21100079	Libreta profesional 200hjas mods2183	1	1	0	50	542	N	30	0	100	0	0	24/01/2017	0	0	0	0			LP
21100079	Libreta profesional cuadro grande 100h	1	1	0	100	542	N	30	0	100	0	0	24/01/2017	0	0	0	0			LP
21100079	Libreta profesional de cuadro chico c/1	1	1	0	90	542	N	30	0	100	0	0	24/01/2017	0	0	0	0			LP
21100079	Libreta profesional de raya mca. Scribe	1	1	0	70	542	N	30	0	100	0	0	24/01/2017	0	0	0	0			LP
21100082	Cuter grande mod. T311 barrilito	1	1	0	50	542	N	30	0	100	0	0	24/01/2017	0	0	0	0			LP
21100083	Cuenta facil de 14 grs.	1	1	0	20	542	N	30	0	100	0	0	24/01/2017	0	0	0	0			LP
21100083	Dedal de hule no. 12	1	1	0	15	542	N	30	0	100	0	0	24/01/2017	0	0	0	0			LP
21100084	Desengrapador de hojas mod. 851 barr	1	1	0	30	542	N	30	0	100	0	0	24/01/2017	0	0	0	0			LP
21100085	Despachador dde cinta de empaque	1	1	0	5	542	N	30	0	100	0	0	24/01/2017	0	0	0	0			LP
21100085	Despachador de diurex chico mod. C-38	1	1	0	20	542	N	30	0	100	0	0	24/01/2017	0	0	0	0			LP
21100085	Despachador de diurex grande mod. C-	1	1	0	20	542	N	30	0	100	0	0	24/01/2017	0	0	0	0			LP
21100088	Directorio herittage birmingham mod.4	2	2	0	20	542	N	30	0	100	0	0	24/01/2017	0	0	0	0			LP
21100089	Engrapadora de uso rudo 100 hojas	1	1	0	8	542	N	30	0	100	0	0	24/01/2017	0	0	0	0			LP
21100089	Engrapadora pilot p/40 hjas.	2	2	0	30	542	N	30	0	100	0	0	24/01/2017	0	0	0	0			LP
21100090	Paño para pantalla de computadora ge	1	1	0	14	542	N	30	0	100	0	0	24/01/2017	0	0	0	0			LP
21100104	Folder c/broche y percalina t/carta ama	1	1	0	40	542	N	30	0	100	0	0	24/01/2017	0	0	0	0			LP
21100104	Folder t/carta azul	1	1	0	300	542	N	30	0	100	0	0	24/01/2017	0	0	0	0			LP
21100104	Folder t/carta beige	1	1	0	500	542	N	30	0	100	0	0	24/01/2017	0	0	0	0			LP
21100104	Folder t/carta bi tono amarillo	1	1	0	30	542	N	30	0	100	0	0	24/01/2017	0	0	0	0			LP
21100104	Folder t/carta bi tono azul	1	1	0	30	542	N	30	0	100	0	0	24/01/2017	0	0	0	0			LP
21100104	Folder t/carta bi tono rojo	1	1	0	30	542	N	30	0	100	0	0	24/01/2017	0	0	0	0			LP
21100104	Folder t/carta crema	1	1	0	100	542	N	30	0	100	0	0	24/01/2017	0	0	0	0			LP
21100105	Foliador rexel de 6 digitos mod. Un 15	1	1	0	7	542	N	30	0	100	0	0	24/01/2017	0	0	0	0			LP
21100109	Grapa estandar pilot 400 caja c/5040 p	1	1	0	40	542	N	30	0	100	0	0	24/01/2017	0	0	0	0			LP
21100109	Grapas de fifa mod 5012 de 3/8	2	2	0	30	542	N	30	0	100	0	0	24/01/2017	0	0	0	0			LP
21100109	Grapas de uso rudo hc38 c/1000 piezas	2	2	0	40	542	N	30	0	100	0	0	24/01/2017	0	0	0	0			LP
21100121	Lapiz azul para subrayar verithin mod.7	1	1	0	5	542	N	30	0	100	0	0	24/01/2017	0	0	0	0			LP
21100121	Lapiz carmin no. 741 verithin	1	1	0	20	542	N	30	0	100	0	0	24/01/2017	0	0	0	0			LP
21100121	Lapiz de cera azul mirado	1	1	0	15	542	N	30	0	100	0	0	24/01/2017	0	0	0	0			LP
21100121	Lapiz de cera rojo	1	1	0	30	542	N	30	0	100	0	0	24/01/2017	0	0	0	0			LP
21100121	Lapiz mirado no. 2	1	1	0	360	542	N	30	0	100	0	0	24/01/2017	0	0	0	0			LP
21100121	Lapices de colores prismacolor c/36	2	2	0	18	542	N	30	0	100	0	0	24/01/2017	0	0	0	0			LP
21100125	Limpiador p/pizarra blanco 250ml kor	1	1	0	10	542	N	30	0	100	0	0	24/01/2017	0	0	0	0			LP
21100133	Papel bond t/carta	32	32	0	280	523	N	30	0	100	0	0	24/01/2017	0	0	0	0			LP
21100133	Hojas p/rotafolio mca estrella	1	1	0	70	542	N	30	0	100	0	0	24/01/2017	0	0	0	0			LP
21100133	Hojas de colores t/c 75 grs. Paq c/500 h	1	1	0	10	542	N	30	0	100	0	0	24/01/2017	0	0	0	0			LP
21100133	Papel bond de colores paq. C/500 hojas	1	1	0	10	542	N	30	0	100	0	0	24/01/2017	0	0	0	0			LP
21100133	Hojas opalina t/c blanca c/50 pzas	3	3	0	90	542	N	30	0	100	0	0	24/01/2017	0	0	0	0			LP
21100140	Etiquetas adheribles file c/280 pzas	1	1	0	5	542	N	30	0	100	0	0	24/01/2017	0	0	0	0			LP
21100140	Etiquetas adheribles no. 6 c/900 pzas.	1	1	0	5	542	N	30	0	100	0	0	24/01/2017	0	0	0	0			LP
21100140	Etiquetas adheribles no.25 65000 50x1	1	1	0	5	542	N	30	0	100	0	0	24/01/2017	0	0	0	0			LP
21100140	Etiquetas adhesivas janef # 15	1	1	0	5	542	N	30	0	100	0	0	24/01/2017	0	0	0	0			LP
21100140	Etiquetas adhesivas janef # 24	1	1	0	5	542	N	30	0	100	0	0	24/01/2017	0	0	0	0			LP
21100140	Etiquetas adhesivas janef #4	1	1	0	5	542	N	30	0	100	0	0	24/01/2017	0	0	0	0			LP
21100140	Etiquetas laser blanca de 5.1 x 10.2 cm	1	1	0	10	542	N	30	0	100	0	0	24/01/2017	0	0	0	0			LP

CLAVE_CUCOP	PRODUCTO	VALOR_ESTIMADO	VALOR_MIPYMES	VALOR_NCTLC	CANTIDAD	UNIDAD_MEDIDA	CARACTER_PROCEDIMIENTO	ENTIDAD_FEDERATIVA	PORCENTAJE_TRIMESTRE1	PORCENTAJE_TRIMESTRE2	PORCENTAJE_TRIMESTRE3	PORCENTAJE_TRIMESTRE4	FECHA_REGISTRO	PLURIANUAL	AÑOS_PLURIANUALES	VALOR_ANUAL_PLURIANUAL	COMENTARIO	FECHA_INICIO_OBRA	FECHA_FIN_OBRA	TIPO_PROCEDIMIENTO
21100140	Paq. De etiquetas para cd/dvd blanca c	1	1	0	5	542	N	30	0	100	0	0	24/01/2017	0	0	0	0			LP
21100145	Rollo de papel estraza de 1.20 altura 35	1	1	0	1	542	N	30	0	100	0	0	24/01/2017	0	0	0	0			LP
21100151	Papelera apilable mod. 2536hu, mca. A	2	2	0	15	542	N	30	0	100	0	0	24/01/2017	0	0	0	0			LP
21100151	Organizador p/escritorio	4	4	0	10	542	N	30	0	100	0	0	24/01/2017	0	0	0	0			LP
21100152	Pegamento resistol-850 de 225 grs.	1	1	0	30	542	N	30	0	100	0	0	24/01/2017	0	0	0	0			LP
21100153	Pritt de 40 grs.	2	2	0	50	542	N	30	0	100	0	0	24/01/2017	0	0	0	0			LP
21100154	Pegamento kola loka de gota	1	1	0	5	542	N	30	0	100	0	0	24/01/2017	0	0	0	0			LP
21100154	Resitol 850 de 500 grs.	2	2	0	30	542	N	30	0	100	0	0	24/01/2017	0	0	0	0			LP
21100155	Perforadora 2 orificios	1	1	0	5	542	N	30	0	100	0	0	24/01/2017	0	0	0	0			LP
21100155	Perforadora de 3 orificios barrilito 911	1	1	0	4	542	N	30	0	100	0	0	24/01/2017	0	0	0	0			LP
21100155	Perforadora pinza 1 orificio mod.540 p	1	1	0	4	542	N	30	0	100	0	0	24/01/2017	0	0	0	0			LP
21100165	Pluma uni/ball negro	1	1	0	30	542	N	30	0	100	0	0	24/01/2017	0	0	0	0			LP
21100169	Enmicador gbc para credenciales	1	1	0	2	542	N	30	0	100	0	0	24/01/2017	0	0	0	0			LP
21100172	Porta lapiz acrilico sablon 650x 808 neg	1	1	0	5	542	N	30	0	100	0	0	24/01/2017	0	0	0	0			LP
21100173	Minas 0.5mm c/12 pzas.	1	1	0	20	542	N	30	0	100	0	0	24/01/2017	0	0	0	0			LP
21100174	Post it varios colores 2x2 c/400hjas	1	1	0	60	542	N	30	0	100	0	0	24/01/2017	0	0	0	0			LP
21100174	Post it varios colores de 3x3 blocks c/40	1	1	0	50	542	N	30	0	100	0	0	24/01/2017	0	0	0	0			LP
21100174	Post it varios colores de 1.5x2 block c/4	1	1	0	50	542	N	30	0	100	0	0	24/01/2017	0	0	0	0			LP
21100181	Lapicero portaminas 0.5 mm. C/ goma	1	1	0	40	542	N	30	0	100	0	0	24/01/2017	0	0	0	0			LP
21100185	Regla de aluminio de 50 cm	1	1	0	25	542	N	30	0	100	0	0	24/01/2017	0	0	0	0			LP
21100185	Regla metálica de 30 cms.	1	1	0	10	542	N	30	0	100	0	0	24/01/2017	0	0	0	0			LP
21100198	Separador alfabético t/c wilson jones	1	1	0	15	542	N	30	0	100	0	0	24/01/2017	0	0	0	0			LP
21100198	Separador de 10 div. C/ numero t/c mc	1	1	0	20	542	N	30	0	100	0	0	24/01/2017	0	0	0	0			LP
21100198	Separador de 12 posiciones t/c wilson j	1	1	0	10	542	N	30	0	100	0	0	24/01/2017	0	0	0	0			LP
21100198	Separador de 31 posiciones t/c	1	1	0	30	542	N	30	0	100	0	0	24/01/2017	0	0	0	0			LP
21100198	Separador de 5 div. C/ numero de color	1	1	0	20	542	N	30	0	100	0	0	24/01/2017	0	0	0	0			LP
21100198	Separador de 8 divisiones t/c wilson j	1	1	0	10	542	N	30	0	100	0	0	24/01/2017	0	0	0	0			LP
21100198	Separadores de 15 div. C/numero t.c	1	1	0	20	542	N	30	0	100	0	0	24/01/2017	0	0	0	0			LP
21100198	Separadores de cartulina blanca de 5 d	1	1	0	20	542	N	30	0	100	0	0	24/01/2017	0	0	0	0			LP
21100202	Sobre con roldana e hilo t/legal	1	1	0	80	542	N	30	0	100	0	0	24/01/2017	0	0	0	0			LP
21100202	Sobre bolsa c/hilo t. Oficio	5	5	0	50	542	N	30	0	100	0	0	24/01/2017	0	0	0	0			LP
21100202	Sobre bolsa con hilo t. Esquela	6	6	0	60	542	N	30	0	100	0	0	24/01/2017	0	0	0	0			LP
21100202	Sobre bolsa c/ hilo t. Carta	10	10	0	80	542	N	30	0	100	0	0	24/01/2017	0	0	0	0			LP
21100205	Sobre de plástico office depot	1	1	0	20	542	N	30	0	100	0	0	24/01/2017	0	0	0	0			LP
21100208	Tabla con clip t/c acco de plastico	2	2	0	40	542	N	30	0	100	0	0	24/01/2017	0	0	0	0			LP
21100209	Pines de colores c/con 100 pzas	1	1	0	10	542	N	30	0	100	0	0	24/01/2017	0	0	0	0			LP
21100211	Sacapuntas escolar de plastico	1	1	0	150	542	N	30	0	100	0	0	24/01/2017	0	0	0	0			LP
21100211	Sacapuntas manual mod. 305-4 azor	1	1	0	10	542	N	30	0	100	0	0	24/01/2017	0	0	0	0			LP
21100211	Sacapuntas electrico mca.azor	4	4	0	9	542	N	30	0	100	0	0	24/01/2017	0	0	0	0			LP
21100213	Tarjeteros media carta	3	3	0	20	542	N	30	0	100	0	0	24/01/2017	0	0	0	0			LP
21100213	Tarjeta inalámblica usb	4	4	0	15	542	N	30	0	100	0	0	24/01/2017	0	0	0	0			LP
21100213	Tarjetas blancas 1/2 carta paq. Con 100	1	1	0	3	542	N	30	0	100	0	0	24/01/2017	0	0	0	0			LP
21100216	Tijeras barrilito no.6	4	4	0	35	542	N	30	0	100	0	0	24/01/2017	0	0	0	0			LP
21100218	Tinta p/sello de goma varios colores	1	1	0	10	542	N	30	0	100	0	0	24/01/2017	0	0	0	0			LP
21100226	Toallas húmedas limpiadoras para note	1	1	0	20	542	N	30	0	100	0	0	24/01/2017	0	0	0	0			LP
21100226	Toalla desinfectante bote de 35 pzas. M	3	3	0	80	542	N	30	0	100	0	0	24/01/2017	0	0	0	0			LP
21100226	Toalla int. Sanita c/20 pqtas	15	15	0	90	542	N	30	0	100	0	0	24/01/2017	0	0	0	0			LP
21100243	Marcatextos fluorescente pta. Delgada	1	1	0	20	542	N	30	0	100	0	0	24/01/2017	0	0	0	0			LP
21100243	Marcatextos varios colores mca. Azord	1	1	0	50	542	N	30	0	100	0	0	24/01/2017	0	0	0	0			LP
21100245	Pinza sujeta documentos chica c/12	1	1	0	30	542	N	30	0	100	0	0	24/01/2017	0	0	0	0			LP
21100245	Pinza sujeta documentos grande c/12	1	1	0	10	542	N	30	0	100	0	0	24/01/2017	0	0	0	0			LP
21100245	Pinza sujeta documentos mediana c/12	1	1	0	20	542	N	30	0	100	0	0	24/01/2017	0	0	0	0			LP
21100248	Plumones de agua berol aqua color c/8	2	2	0	20	542	N	30	0	100	0	0	24/01/2017	0	0	0	0			LP
21100253	Calculadora mca cassio 12 digitos	2	2	0	20	542	N	30	0	100	0	0	24/01/2017	0	0	0	0			LP
21100258	Vaso del no.8 de unicef c/1000 pzas	2	2	0	6	542	N	30	0	100	0	0	24/01/2017	0	0	0	0			LP
21100259	Marcador esterbrook azul	1	1	0	10	542	N	30	0	100	0	0	24/01/2017	0	0	0	0			LP
21100259	Marcador esterbrook color negro	1	1	0	40	542	N	30	0	100	0	0	24/01/2017	0	0	0	0			LP
21100259	Marcador esterbrook verde	1	1	0	10	542	N	30	0	100	0	0	24/01/2017	0	0	0	0			LP
21100259	Marcador p/cd color negro mca. Signal	1	1	0	40	542	N	30	0	100	0	0	24/01/2017	0	0	0	0			LP
21100259	Marcador permanente azul pto.fino mc	1	1	0	10	542	N	30	0	100	0	0	24/01/2017	0	0	0	0			LP
21100259	Marcador permanente negro pto.fino r	1	1	0	70	542	N	30	0	100	0	0	24/01/2017	0	0	0	0			LP

CLAVE_CUCOP	PRODUCTO	VALOR_ESTIMADO	VALOR_MIPYMES	VALOR_NCTLC	CANTIDAD	UNIDAD_MEDIDA	CARACTER_PROCEDIMIENTO	ENTIDAD_FEDERATIVA	PORCENTAJE_TRIMES_TRE1	PORCENTAJE_TRIMES_TRE2	PORCENTAJE_TRIMES_TRE3	PORCENTAJE_TRIMES_TRE4	FECHA_REGISTRO	PLURIANUAL	AÑOS_PLURIANUALES	VALOR_ANUAL_PLURIANUAL	COMENTARIO	FECHA_INICIO_OBRA	FECHA_FIN_OBRA	TIPO_PROCEDIMIENTO
21100259	Marcador sharpie dbl.pta negro mod tv	1	1	0	25	542	N	30	0	100	0	0	24/01/2017	0	0	0	0			LP
21100259	Marcador signal pto.ultra fino negro	2	2	0	90	542	N	30	0	100	0	0	24/01/2017	0	0	0	0			LP
21100259	Marcador magistral de plastico paq. C/4	7	7	0	100	542	N	30	0	100	0	0	24/01/2017	0	0	0	0			LP
21100261	Revistero de plastico t/c	2	2	0	20	542	N	30	0	100	0	0	24/01/2017	0	0	0	0			LP
21100261	Refuerzos de hojas c/100 pzas. Lesa	1	1	0	15	542	N	30	0	100	0	0	24/01/2017	0	0	0	0			LP
21100261	Protector de hojas t/c c/100 hjas mca.	7	7	0	80	542	N	30	0	100	0	0	24/01/2017	0	0	0	0			LP
21200030	Toner hp laserjet color 1518nl amarillo	11	11	0	10	542	N	30	0	100	0	0	24/01/2017	0	0	0	0			LP
21200030	Toner hp laserjet color 1518nl azul cb5	11	11	0	10	542	N	30	0	100	0	0	24/01/2017	0	0	0	0			LP
21200030	Toner hp laserjet color 1518nl magenta	11	11	0	10	542	N	30	0	100	0	0	24/01/2017	0	0	0	0			LP
21200030	Toner hp laser jet color 1518nl negro c	13	13	0	10	542	N	30	0	100	0	0	24/01/2017	0	0	0	0			LP
21200030	Recarga de toner epson l445 negro	1	1	0	2	542	N	30	0	100	0	0	24/01/2017	0	0	0	0			LP
21200030	Toner epson l445 color amarillo	1	1	0	2	542	N	30	0	100	0	0	24/01/2017	0	0	0	0			LP
21200030	Toner epson l445 color cyan	1	1	0	2	542	N	30	0	100	0	0	24/01/2017	0	0	0	0			LP
21200030	Toner epson l445 color magenta	1	1	0	2	542	N	30	0	100	0	0	24/01/2017	0	0	0	0			LP
21200030	Toner brother tn-349	2	2	0	8	542	N	30	0	100	0	0	24/01/2017	0	0	0	0			LP
21200030	Toner lexmark e260a111	5	5	0	8	542	N	30	0	100	0	0	24/01/2017	0	0	0	0			LP
21200030	Toner brother dr-1060	6	6	0	15	542	N	30	0	100	0	0	24/01/2017	0	0	0	0			LP
21200030	Toner ce320a negro	9	9	0	10	542	N	30	0	100	0	0	24/01/2017	0	0	0	0			LP
21200030	Toner hp ce 323a, magenta	9	9	0	10	542	N	30	0	100	0	0	24/01/2017	0	0	0	0			LP
21200030	Toner hp ce321a 128a cyan	9	9	0	10	542	N	30	0	100	0	0	24/01/2017	0	0	0	0			LP
21200030	Toner hp ce322a, amarillo	9	9	0	10	542	N	30	0	100	0	0	24/01/2017	0	0	0	0			LP
21200030	Toner samsung d205s	12	12	0	8	542	N	30	0	100	0	0	24/01/2017	0	0	0	0			LP
21400004	Cartucho hp 45	1	1	0	2	542	N	30	0	100	0	0	24/01/2017	0	0	0	0			LP
21400004	Cartucho hp 78	1	1	0	2	542	N	30	0	100	0	0	24/01/2017	0	0	0	0			LP
21400004	Cartucho hp 060 negro cc640	6	6	0	15	542	N	30	0	100	0	0	24/01/2017	0	0	0	0			LP
21400004	Cartucho hp 060xl color cc643wl	6	6	0	15	542	N	30	0	100	0	0	24/01/2017	0	0	0	0			LP
21400004	Cartucho canon/40	73	73	0	100	542	N	30	0	100	0	0	24/01/2017	0	0	0	0			LP
21400004	Cartucho canon/41	73	73	0	100	542	N	30	0	100	0	0	24/01/2017	0	0	0	0			LP
21400004	Cartucho hp laserjet m1120 mfp	1	1	0	2	542	N	30	0	100	0	0	24/01/2017	0	0	0	0			LP
21400004	Cartuchos epson 133n amarillo	3	3	0	15	542	N	30	0	100	0	0	24/01/2017	0	0	0	0			LP
21400004	Cartuchos epson 133n cyan	3	3	0	15	542	N	30	0	100	0	0	24/01/2017	0	0	0	0			LP
21400004	Cartuchos epson 133n magenta	3	3	0	15	542	N	30	0	100	0	0	24/01/2017	0	0	0	0			LP
21400004	Cartuchos epson 133n negro	3	3	0	15	542	N	30	0	100	0	0	24/01/2017	0	0	0	0			LP
21400006	Cd-r sony 80 min 700 mb	1	1	0	90	542	N	30	0	100	0	0	24/01/2017	0	0	0	0			LP
21400006	Dvd-r sony 120 min. 4.7 gb	1	1	0	50	542	N	30	0	100	0	0	24/01/2017	0	0	0	0			LP
21400025	Bobina cable utp cat6e belden de 100 r	3	3	0	2	542	N	30	0	100	0	0	24/01/2017	0	0	0	0			LP
21400026	Disco duro interno de 320 gb	1	1	0	2	542	N	30	0	100	0	0	24/01/2017	0	0	0	0			LP
21400026	Disco duro portatil 500 gb. Mca. lomeg	3	3	0	3	542	N	30	0	100	0	0	24/01/2017	0	0	0	0			LP
21400026	Disco duro portatil de 1tb	54	54	0	45	542	N	30	0	100	0	0	24/01/2017	0	0	0	0			LP
21600001	Aceite rojo 3 en 1 de 240ml	1	1	0	15	542	N	30	0	100	0	0	24/01/2017	0	0	0	0			LP
21600010	Cepillo para barrer de plastico mod. P-3	3	3	0	60	542	N	30	0	100	0	0	24/01/2017	0	0	0	0			LP
21600012	Cubeta de plastico # 18	1	1	0	15	542	N	30	0	100	0	0	24/01/2017	0	0	0	0			LP
21600012	Cubeta de plastico de 15 lts. C/ exprim	1	1	0	5	542	N	30	0	100	0	0	24/01/2017	0	0	0	0			LP
21600014	Desinfectante mca. Pinol	4	4	0	180	455	N	30	0	100	0	0	24/01/2017	0	0	0	0			LP
21600014	Desinfectante lysol en aerosol 300 grs.	2	2	0	70	542	N	30	0	100	0	0	24/01/2017	0	0	0	0			LP
21600014	Bref desinfectante de 1 lt	4	4	0	50	542	N	30	0	100	0	0	24/01/2017	0	0	0	0			LP
21600014	Desinfectante para banos y azulejos de	5	5	0	30	542	N	30	0	100	0	0	24/01/2017	0	0	0	0			LP
21600016	Drano destapacaños de 500 ml.	1	1	0	30	542	N	30	0	100	0	0	24/01/2017	0	0	0	0			LP
21600028	Fibra esponja scotch brite	2	2	0	70	542	N	30	0	100	0	0	24/01/2017	0	0	0	0			LP
21600028	Fibra verde 3m caja c/12 pzas.	5	5	0	50	542	N	30	0	100	0	0	24/01/2017	0	0	0	0			LP
21600031	Jabon roma bolsa de 10 kg.	14	14	0	40	542	N	30	0	100	0	0	24/01/2017	0	0	0	0			LP
21600032	Mop completo de 90 cms mexiclean	3	3	0	170	542	N	30	0	100	0	0	24/01/2017	0	0	0	0			LP
21600035	Jalador de gomas de 30 cm para pisos d	1	1	0	20	542	N	30	0	100	0	0	24/01/2017	0	0	0	0			LP
21600035	Jalador de goma para vidrios	1	1	0	15	542	N	30	0	100	0	0	24/01/2017	0	0	0	0			LP
21600035	Jalador de goma de 50 cms. C/ baston	4	4	0	35	542	N	30	0	100	0	0	24/01/2017	0	0	0	0			LP
21600039	Limpiador pinol garrafa de 9 lt	2	2	0	30	542	N	30	0	100	0	0	24/01/2017	0	0	0	0			LP
21600042	Higienico kleneex cottonell 540hjs c/36	132	132	0	310	542	N	30	0	100	0	0	24/01/2017	0	0	0	0			LP
21600043	Toalla para manos jumbo de 130 mts	16	16	0	90	542	N	30	0	100	0	0	24/01/2017	0	0	0	0			LP
21600046	Plumero chico con baston de madera	2	2	0	50	542	N	30	0	100	0	0	24/01/2017	0	0	0	0			LP
21600051	Recojedor de plastico c/ bastón	1	1	0	5	542	N	30	0	100	0	0	24/01/2017	0	0	0	0			LP
21600062	Espuma limpiadora antiestatica p/carca	1	1	0	20	542	N	30	0	100	0	0	24/01/2017	0	0	0	0			LP

CLAVE_CUCOP	PRODUCTO	VALOR_ESTIMADO	VALOR_MIPYMES	VALOR_NCTLC	CANTIDAD	UNIDAD_MEDIDA	CARACTER_PROCEDIMIENTO	ENTIDAD_FEDERATIVA	PORCENTAJE_TRIMESTRE1	PORCENTAJE_TRIMESTRE2	PORCENTAJE_TRIMESTRE3	PORCENTAJE_TRIMESTRE4	FECHA_REGISTRO	PLURIANUAL	AÑOS_PLURIANUALES	VALOR_ANUAL_PLURIANUAL	COMENTARIO	FECHA_INICIO_OBRA	FECHA_FIN_OBRA	TIPO_PROCEDIMIENTO
21600065	Gel liquido suave para manos de 500 gr	1	1	0	20	542	N	30	0	100	0	0	24/01/2017	0	0	0	0			LP
21600066	Jerga de 50 cms. De ancho de 25 mts.	1	1	0	2	542	N	30	0	100	0	0	24/01/2017	0	0	0	0			LP
21600068	Pastilla para wc de 80grs.	1	1	0	100	542	N	30	0	100	0	0	24/01/2017	0	0	0	0			LP
21600068	Pastilla pato purific de 40grs.	1	1	0	50	542	N	30	0	100	0	0	24/01/2017	0	0	0	0			LP
21600071	Shampoo para carrocerias garrafa c/4lt	1	1	0	10	542	N	30	0	100	0	0	24/01/2017	0	0	0	0			LP
21600071	Shampoo para manos cubeta de 19 lts.	1	1	0	2	542	N	30	0	100	0	0	24/01/2017	0	0	0	0			LP
21600075	Bolsa negra 80x120 cms de plastico cal	1	1	0	4	125	N	30	0	100	0	0	24/01/2017	0	0	0	0			LP
21600075	Bolsa negra 90 x 120 cms de plastico ca	1	1	0	30	125	N	30	0	100	0	0	24/01/2017	0	0	0	0			LP
21600075	Bolsa negra de 60 x 90 cms de plastico	1	1	0	10	125	N	30	0	100	0	0	24/01/2017	0	0	0	0			LP
21600075	Bolsa costalito jumbo caja c/10 pzas.	8	8	0	150	542	N	30	0	100	0	0	24/01/2017	0	0	0	0			LP
21600075	Bolsa costalito mediana cja c/20 pzas	15	15	0	320	542	N	30	0	100	0	0	24/01/2017	0	0	0	0			LP
21600075	Bolsa costalito grande caja c/12 pzas	9	9	0	150	542	N	30	0	100	0	0	24/01/2017	0	0	0	0			LP
21600076	Pañuelo facial kleenex caja c/92	1	1	0	10	542	N	30	0	100	0	0	24/01/2017	0	0	0	0			LP
21600079	Desengrasante de 600 ml mca. Ardeli	1	1	0	15	542	N	30	0	100	0	0	24/01/2017	0	0	0	0			LP
21600079	Antigrasa de 600 ml mca. Mary ardeli	3	3	0	90	542	N	30	0	100	0	0	24/01/2017	0	0	0	0			LP
21700005	Libro de 1/4 rallado c/indice de 96 hjas	1	1	0	15	542	N	30	0	100	0	0	24/01/2017	0	0	0	0			LP
21700005	Libro frances de 1/4 marca estrella	1	1	0	20	542	N	30	0	100	0	0	24/01/2017	0	0	0	0			LP
22300025	Cuchara de plastico pastelera c/ 50 pza	1	1	0	80	542	N	30	0	100	0	0	24/01/2017	0	0	0	0			LP
22300025	Cuchara de plastico sopera c/50 pzas.	1	1	0	30	542	N	30	0	100	0	0	24/01/2017	0	0	0	0			LP
22300055	Plato liso de plástico p/ comida c/25 pi	1	1	0	50	542	N	30	0	100	0	0	24/01/2017	0	0	0	0			LP
22300055	Plato liso de plastico pastelero c/25 pza	2	2	0	150	542	N	30	0	100	0	0	24/01/2017	0	0	0	0			LP
23100005	Hilaza de algodón no. 18 carrete de 1 kg	1	1	0	2	542	N	30	0	100	0	0	24/01/2017	0	0	0	0			LP
23100044	Goma factis	1	1	0	70	542	N	30	0	100	0	0	24/01/2017	0	0	0	0			LP
23100044	Goma pelikan br-40	1	1	0	60	542	N	30	0	100	0	0	24/01/2017	0	0	0	0			LP
23100044	Goma ws/20 marca pelikan	1	1	0	50	542	N	30	0	100	0	0	24/01/2017	0	0	0	0			LP
23100091	Elimina olores oust de 285 grs.	2	2	0	25	542	N	30	0	100	0	0	24/01/2017	0	0	0	0			LP
23200035	Tropos de cocina saniklin c/5 pzas	4	4	0	20	542	N	30	0	100	0	0	24/01/2017	0	0	0	0			LP
23700004	Bola de ixtle de 1c de 2 kg aprox	1	1	0	2	542	N	30	0	100	0	0	24/01/2017	0	0	0	0			LP
23700004	Rollo plastico para emplayar de 45cm	1	1	0	1	542	N	30	0	100	0	0	24/01/2017	0	0	0	0			LP
23700033	Organizador red top p/cajon 6 compart	1	1	0	2	542	N	30	0	100	0	0	24/01/2017	0	0	0	0			LP
24600064	Pilas aa duracel	1	1	0	20	542	N	30	0	100	0	0	24/01/2017	0	0	0	0			LP
24600064	Pilas aaa duracel	3	3	0	20	542	N	30	0	100	0	0	24/01/2017	0	0	0	0			LP
25100001	Aromatizante y desinfectante ardeli culi	1	1	0	2	542	N	30	0	100	0	0	24/01/2017	0	0	0	0			LP
25100001	Aromatizante glade en aerosol de 323 p	6	6	0	90	542	N	30	0	100	0	0	24/01/2017	0	0	0	0			LP
25200008	Insecticida raid casa y jardin	3	3	0	50	542	N	30	0	100	0	0	24/01/2017	0	0	0	0			LP
25300570	Cloro mca. Cloralex	7	7	0	400	455	N	30	0	100	0	0	24/01/2017	0	0	0	0			LP
27400002	Franela gris de 50 cm. De ancho c/25 m	1	1	0	8	542	N	30	0	100	0	0	24/01/2017	0	0	0	0			LP
27500013	Servitoailla kleenex paq. De 72hjas	1	1	0	20	542	N	30	0	100	0	0	24/01/2017	0	0	0	0			LP
27500013	Servilletas lys paq. De 500 pzas.	1	1	0	60	542	N	30	0	100	0	0	24/01/2017	0	0	0	0			LP
27500014	Tapetes p/baños de plastico antiderrap	2	2	0	8	542	N	30	0	100	0	0	24/01/2017	0	0	0	0			LP
29100048	Cortador economico chico baco 9mm	1	1	0	10	542	N	30	0	100	0	0	24/01/2017	0	0	0	0			LP
29100184	Navaja de un filo	1	1	0	10	542	N	30	0	100	0	0	24/01/2017	0	0	0	0			LP
29100311	Aire comprimido mca. Silimex mod. Aer	5	5	0	50	542	N	30	0	100	0	0	24/01/2017	0	0	0	0			LP
29400025	Memoria micro sd de 16gb mca.kingsto	1	1	0	10	542	N	30	0	100	0	0	24/01/2017	0	0	0	0			LP
29400025	Memoria usb 16 gb	2	2	0	16	542	N	30	0	100	0	0	24/01/2017	0	0	0	0			LP
29400025	Memoria ram kingston kvr667d2ns2/2g	6	6	0	10	542	N	30	0	100	0	0	24/01/2017	0	0	0	0			LP
29400025	Memoria usb kingston 32 gb	10	10	0	50	542	N	30	0	100	0	0	24/01/2017	0	0	0	0			LP
29400027	Mouse microsoft 5000 optico inalamb	2	2	0	10	542	N	30	0	100	0	0	24/01/2017	0	0	0	0			LP
29400027	Mouse optico c/conector usb	2	2	0	10	542	N	30	0	100	0	0	24/01/2017	0	0	0	0			LP
29400027	Mouse optico c/conector usb p/lap top	5	5	0	30	542	N	30	0	100	0	0	24/01/2017	0	0	0	0			LP
29400046	Kit de teclado y mouse inalambrico mo	1	1	0	20	542	N	30	0	100	0	0	24/01/2017	0	0	0	0			LP
29400046	Teclado mod/natural ergonomic keybo	7	7	0	10	542	N	30	0	100	0	0	24/01/2017	0	0	0	0			LP
29600127	Limpiador de metal brasso de 250 ml.	2	2	0	30	542	N	30	0	100	0	0	24/01/2017	0	0	0	0			LP
29600127	Limpiador para muebles jonshon pledg	5	5	0	80	542	N	30	0	100	0	0	24/01/2017	0	0	0	0			LP
29600127	Limpia vidrios de 650 ml mca. Mary ard	7	7	0	80	542	N	30	0	100	0	0	24/01/2017	0	0	0	0			LP
29600127	Limpiador ajax amonio de 1 lt	15	15	0	150	542	N	30	0	100	0	0	24/01/2017	0	0	0	0			LP
29600240	Abrillantador liquidos p/llantas almorol	6	6	0	90	542	N	30	0	100	0	0	24/01/2017	0	0	0	0			LP
51200029	Gastos de orden social	1	1	0	2	542	N	30	0	100	0	0	24/01/2017	0	0	0	0			LP
21100100	Navajas	5	5	0	20	542	N	15	25	25	25	25	24/01/2017	0	0	0	0			AD
21100100	Alicatas	6	6	0	10	542	N	15	25	25	25	25	24/01/2017	0	0	0	0			AD
21100100	Espatula	2	2	0	20	542	N	15	25	25	25	25	24/01/2017	0	0	0	0			AD



CLAVE_CUCOP	PRODUCTO	VALOR_ESTIMADO	VALOR_MIPYMES	VALOR_NCTLC	CANTIDAD	UNIDAD_MEDIDA	CARACTER_PROCEDIMIENTO	ENTIDAD_FEDERATIVA	PORCENTAJE_TRIMESTRE1	PORCENTAJE_TRIMESTRE2	PORCENTAJE_TRIMESTRE3	PORCENTAJE_TRIMESTRE4	FECHA_REGISTRO	PLURIANUAL	AÑOS_PLURIANUALES	VALOR_ANUAL_PLURIANUAL	COMENTARIO	FECHA_INICIO_OBRA	FECHA_FIN_OBRA	TIPO_PROCEDIMIENTO
21100141	Papel filtro no.1 de 12.5cm c/100 pzs	3	3	0	6	542	N	15	25	25	25	25	24/01/2017	0	0	0	0			AD
21100141	Papel filtro no.1 de 9cm c/100 pzs	2	2	0	6	542	N	15	25	25	25	25	24/01/2017	0	0	0	0			AD
21100141	Papel filtro no.1 de 5.5cm c/100 pzs	4	4	0	12	542	N	15	25	25	25	25	24/01/2017	0	0	0	0			AD
21100141	Papel filtro en pliego 50x50cm poro me	1	1	0	2	542	N	15	25	25	25	25	24/01/2017	0	0	0	0			AD
21100171	Aretes para ovinos con numeros 50 pzs	5	5	0	2	542	N	15	25	25	25	25	24/01/2017	0	0	0	0			AD
21100171	Aretes para ovinos sin numeros 50 pzs	5	5	0	2	542	N	15	25	25	25	25	24/01/2017	0	0	0	0			AD
21100194	Millares de sello de garantia personaliz	1	1	0	3	542	N	15	25	25	25	25	24/01/2017	0	0	0	0			AD
21100212	Tapetes	28	28	0	50	542	N	15	25	25	25	25	24/01/2017	0	0	0	0			AD
21100216	Tijeras de brazo 610mm csm v20a	7	7	0	8	542	N	15	25	25	25	25	24/01/2017	0	0	0	0			AD
21100216	Tijeras frud no.12 p/podar seto modelc	33	33	0	20	542	N	15	25	25	25	25	24/01/2017	0	0	0	0			AD
21100216	Tijeras de brazo 510mm csm v20a	6	6	0	10	542	N	15	25	25	25	25	24/01/2017	0	0	0	0			AD
21100216	Tijeras para jardinero marca pretul de t	9	9	0	20	542	N	15	25	25	25	25	24/01/2017	0	0	0	0			AD
21100247	Placa ciega modus	1	1	0	2	542	N	15	25	25	25	25	24/01/2017	0	0	0	0			AD
21100247	Contacto duplex con placa nema 5-15r	1	1	0	6	542	N	15	25	25	25	25	24/01/2017	0	0	0	0			AD
21100247	Placa quinziyo modus	1	1	0	6	542	N	15	25	25	25	25	24/01/2017	0	0	0	0			AD
21200005	Bandas	44	44	0	100	542	N	15	25	25	25	25	24/01/2017	0	0	0	0			AD
21400029	Protectores para salpicaderas	23	23	0	8	542	N	15	25	25	25	25	24/01/2017	0	0	0	0			AD
21600058	Alcohol isopropilico	1	1	0	2	542	N	15	25	25	25	25	24/01/2017	0	0	0	0			AD
21600058	Alcohol etilico grado industrial	1	1	0	2	542	N	15	25	25	25	25	24/01/2017	0	0	0	0			AD
21600058	Alcohol del 96 fab. Nacional c/20 lts	3	3	0	4	542	N	15	25	25	25	25	24/01/2017	0	0	0	0			AD
21600058	C/4 lt metanol (alcohol metilico) hplc, r	1	1	0	2	542	N	15	25	25	25	25	24/01/2017	0	0	0	0			AD
21600058	C/20 lt alcohol del 96 fab nacional cat	3	3	0	4	542	N	15	25	25	25	25	24/01/2017	0	0	0	0			AD
21600058	Alcohol	1	1	0	5	542	N	15	25	25	25	25	24/01/2017	0	0	0	0			AD
21600058	Alcohol del 96 fab. Nal. Fco c/20 lts	1	1	0	1	542	N	15	25	25	25	25	24/01/2017	0	0	0	0			AD
21600058	3-methylbutanol (isoamyl alcohol) c/50	6	6	0	2	542	N	15	25	25	25	25	24/01/2017	0	0	0	0			AD
21600058	C/20lt alcohol del 96% fab.nac.	1	1	0	2	542	N	15	25	25	25	25	24/01/2017	0	0	0	0			AD
21600058	C/4 lt alcohol isopropilico acs, malinck	1	1	0	1	542	N	15	25	25	25	25	24/01/2017	0	0	0	0			AD
21600058	C/4lt alcohol etilico abs hplc, j.t. baker	5	5	0	3	542	N	15	25	25	25	25	24/01/2017	0	0	0	0			AD
22100029	Azucar estandar	6	6	0	100	542	N	15	25	25	25	25	24/01/2017	0	0	0	0			AD
22100029	Azucar estandar	4	4	0	150	542	N	15	25	25	25	25	24/01/2017	0	0	0	0			AD
22100029	Azucar en presentacion de 2kg.	13	13	0	800	125	N	15	25	25	25	25	24/01/2017	0	0	0	0			AD
22100039	Cafe en grano de 1kg	22	22	0	70	542	N	15	25	25	25	25	24/01/2017	0	0	0	0			AD
22100039	Cafe de grano de 1kg	43	43	0	150	542	N	15	25	25	25	25	24/01/2017	0	0	0	0			AD
22100040	Frasco de nescafe soluble de 100grs c/v	48	48	0	1050	542	N	15	25	25	25	25	24/01/2017	0	0	0	0			AD
22100128	Caja de te surtido	1	1	0	5	542	N	15	25	25	25	25	24/01/2017	0	0	0	0			AD
22100128	Galletas surtidas marian de 1kg	32	32	0	150	542	N	15	25	25	25	25	24/01/2017	0	0	0	0			AD
22100128	Galletas surtidas marian	67	67	0	400	542	N	15	25	25	25	25	24/01/2017	0	0	0	0			AD
22100259	Sustituto de crema p/cafe	2	2	0	10	542	N	15	25	25	25	25	24/01/2017	0	0	0	0			AD
22100259	Sustituto liquido de crema delight frenc	2	2	0	30	542	N	15	25	25	25	25	24/01/2017	0	0	0	0			AD
22100259	Sustituto de crema p/cafe	3	3	0	30	542	N	15	25	25	25	25	24/01/2017	0	0	0	0			AD
22100261	Caja de te surtido	2	2	0	15	542	N	15	25	25	25	25	24/01/2017	0	0	0	0			AD
22100295	Fibra de coco molida	9	9	0	12	542	N	15	25	25	25	25	24/01/2017	0	0	0	0			AD
22300093	Contenedor acerplastic equipo medico	2	2	0	30	542	N	15	25	25	25	25	24/01/2017	0	0	0	0			AD
22300093	Contenedor acerplastic equipo medico	2	2	0	30	542	N	15	25	25	25	25	24/01/2017	0	0	0	0			AD
22300093	Contenedor acerplastic equipo medico	2	2	0	30	542	N	15	25	25	25	25	24/01/2017	0	0	0	0			AD
22300093	Contenedor acerplastic equipo medico	2	2	0	30	542	N	15	25	25	25	25	24/01/2017	0	0	0	0			AD
22300098	Garrafones de 19lts pet de tapa rosca	32	32	0	500	542	N	15	25	25	25	25	24/01/2017	0	0	0	0			AD
22300098	Botellas de pet 500ml	153	153	0	85	542	N	15	25	25	25	25	24/01/2017	0	0	0	0			AD
22300098	Botellas de pet 500ml	45	45	0	25000	542	N	15	25	25	25	25	24/01/2017	0	0	0	0			AD
22300098	Garrafones 19l pet con asa de tapa rosca	3	3	0	50	542	N	15	25	25	25	25	24/01/2017	0	0	0	0			AD
22300098	Garrafones de 19 lts de pet de tapa rosca	7	7	0	100	542	N	15	25	25	25	25	24/01/2017	0	0	0	0			AD
22300098	Botellas de pet 500ml	13	13	0	6720	542	N	15	25	25	25	25	24/01/2017	0	0	0	0			AD
22300101	Microprocesador amd fx 6300	10	10	0	3	542	N	15	25	25	25	25	24/01/2017	0	0	0	0			AD
23100005	Algodon plizado de 300g	1	1	0	1	542	N	15	25	25	25	25	24/01/2017	0	0	0	0			AD
23100005	Algodon plizado	1	1	0	9	542	N	15	25	25	25	25	24/01/2017	0	0	0	0			AD
23200011	Estopa	1	1	0	5	542	N	15	25	25	25	25	24/01/2017	0	0	0	0			AD
23200011	Estopa	1	1	0	10	542	N	15	25	25	25	25	24/01/2017	0	0	0	0			AD
23300001	Tubo pad corrugado de 8 pulg inc. Lubr	134	134	0	35	542	N	15	25	25	25	25	24/01/2017	0	0	0	0			AD
23300001	Tubo corrugado para drenaje con camp	12	12	0	75	542	N	15	25	25	25	25	24/01/2017	0	0	0	0			AD
23300005	Papel aluminio 400mt	4	4	0	9	542	N	15	25	25	25	25	24/01/2017	0	0	0	0			AD
23300005	Papel aluminio	1	1	0	2	542	N	15	25	25	25	25	24/01/2017	0	0	0	0			AD

CLAVE_CUCOP	PRODUCTO	VALOR_ESTIMADO	VALOR_MIPYMES	VALOR_NCTLC	CANTIDAD	UNIDAD_MEDIDA	CARACTER_PROCEDIMIENTO	ENTIDAD_FEDERATIVA	PORCENTAJE_TRIMES TRE1	PORCENTAJE_TRIMES TRE2	PORCENTAJE_TRIMES TRE3	PORCENTAJE_TRIMES TRE4	FECHA_REGISTRO	PLURIANUAL	AÑOS_PLURIANUALES	VALOR_ANUAL_PLURIANUAL	COMENTARIO	FECHA_INICIO_OBRA	FECHA_FIN_OBRA	TIPO_PROCEDIMIENTO
23500006	Membrana para diálisis 40mm	27	27	0	5	542	N	15	0	100	0	0	24/01/2017	0	0	0	0			AD
23500007	Recargas de acetileno, aire extraseco,	283	283	0	1	97	N	15	25	25	25	25	24/01/2017	0	0	0	0			AD
23500007	Recarga de extintores ubicados en 12 e	283	283	0	1	97	N	15	25	25	25	25	24/01/2017	0	0	0	0			AD
23500007	Diameton b20t 100ml	5	5	0	6	542	N	15	25	25	25	25	24/01/2017	0	0	0	0			AD
23500007	Shotapen la100 ml	2	2	0	4	542	N	15	25	25	25	25	24/01/2017	0	0	0	0			AD
23500007	Topozane nf 100 mg	1	1	0	6	542	N	15	25	25	25	25	24/01/2017	0	0	0	0			AD
23500007	Vigantol ade fuerte 500 ml	7	7	0	3	542	N	15	25	25	25	25	24/01/2017	0	0	0	0			AD
23500007	Ivomec 200ml	4	4	0	3	542	N	15	25	25	25	25	24/01/2017	0	0	0	0			AD
23500007	Aluspry 210ml	1	1	0	3	542	N	15	25	25	25	25	24/01/2017	0	0	0	0			AD
23500007	Tomohalvet 1l	2	2	0	6	542	N	15	25	25	25	25	24/01/2017	0	0	0	0			AD
23500007	Rompun	2	2	0	2	542	N	15	25	25	25	25	24/01/2017	0	0	0	0			AD
23500007	Mu se 250ml.	6	6	0	3	542	N	15	25	25	25	25	24/01/2017	0	0	0	0			AD
23500007	Botact8 50 dosis 8 vias fco. 250 ml suve	2	2	0	4	542	N	15	25	25	25	25	24/01/2017	0	0	0	0			AD
23500007	Cidr dispositivos intravaginales p/ovino	9	9	0	3	542	N	15	25	25	25	25	24/01/2017	0	0	0	0			AD
23500007	Jeringa 5ml c/100 pzs	1	1	0	2	542	N	15	25	25	25	25	24/01/2017	0	0	0	0			AD
23500007	Jeringa de 10ml c/100 pzs	2	2	0	3	542	N	15	25	25	25	25	24/01/2017	0	0	0	0			AD
23500007	C/4 lt., acetoniitrilo hplc, mca j.t baker c	1	1	0	1	542	N	15	25	25	25	25	24/01/2017	0	0	0	0			AD
23500007	C/4 lt agua hplc, mca j.t baker cat. 4218	1	1	0	1	542	N	15	25	25	25	25	24/01/2017	0	0	0	0			AD
23500007	C/2.5 lt acido sulfurico 95.0 - 98.0% r.a	1	1	0	1	542	N	15	25	25	25	25	24/01/2017	0	0	0	0			AD
23500007	C/1 kg hidroxido de sodio perlas mca m	1	1	0	2	542	N	15	25	25	25	25	24/01/2017	0	0	0	0			AD
23500007	C/1000 pza punta amarilla 1-200 ul. Mc	1	1	0	2	542	N	15	25	25	25	25	24/01/2017	0	0	0	0			AD
23500007	C/1000 pza punta azul 100-1000 ul mca	1	1	0	1	542	N	15	25	25	25	25	24/01/2017	0	0	0	0			AD
23500007	X-ray tube cu anode cat. 97-2673-00	197	197	0	1	542	N	15	25	25	25	25	24/01/2017	0	0	0	0			AD
23500007	Qiaquick pcr purification kit (50)	3	3	0	1	542	N	15	25	25	25	25	24/01/2017	0	0	0	0			AD
23500007	Rneasy plant mini kit (50)	43	43	0	4	542	N	15	25	25	25	25	24/01/2017	0	0	0	0			AD
23500007	Nitrato de calcio	2	2	0	100	542	N	15	25	25	25	25	24/01/2017	0	0	0	0			AD
23500007	Nitrato de potasio	2	2	0	50	542	N	15	25	25	25	25	24/01/2017	0	0	0	0			AD
23500007	Sulfato de potasio	1	1	0	50	542	N	15	25	25	25	25	24/01/2017	0	0	0	0			AD
23500007	sulfato de magnesio	1	1	0	50	542	N	15	25	25	25	25	24/01/2017	0	0	0	0			AD
23500007	Rodamina	4	4	0	7	542	N	15	25	25	25	25	24/01/2017	0	0	0	0			AD
23500007	Kekkila 300 lts	2	2	0	2	542	N	15	25	25	25	25	24/01/2017	0	0	0	0			AD
23500007	Malation	1	1	0	1	542	N	15	25	25	25	25	24/01/2017	0	0	0	0			AD
23500007	Gesaprim calibre 90 herbicida select	1	1	0	1	542	N	15	25	25	25	25	24/01/2017	0	0	0	0			AD
23500007	Yara liva calcinit	4	4	0	10	542	N	15	25	25	25	25	24/01/2017	0	0	0	0			AD
23500007	Ridomil 480 500ml	8	8	0	2	542	N	15	25	25	25	25	24/01/2017	0	0	0	0			AD
23500007	Sulfato de cobre	1	1	0	5	542	N	15	25	25	25	25	24/01/2017	0	0	0	0			AD
23500007	Furadan	1	1	0	1	542	N	15	25	25	25	25	24/01/2017	0	0	0	0			AD
23500007	Sobres de semillas jitomate saladete bi	8	8	0	10	542	N	15	25	25	25	25	24/01/2017	0	0	0	0			AD
23500007	Gentamicina 100ml	1	1	0	4	542	N	15	25	25	25	25	24/01/2017	0	0	0	0			AD
23500007	Dexametasona 100ml	1	1	0	5	542	N	15	25	25	25	25	24/01/2017	0	0	0	0			AD
23500007	Vitamina k 100ml	1	1	0	3	542	N	15	25	25	25	25	24/01/2017	0	0	0	0			AD
23500007	Oxitocina 100ml	1	1	0	5	542	N	15	25	25	25	25	24/01/2017	0	0	0	0			AD
23500007	Bamitol pomada	1	1	0	3	542	N	15	25	25	25	25	24/01/2017	0	0	0	0			AD
23500007	Pomada amarilla	1	1	0	5	542	N	15	25	25	25	25	24/01/2017	0	0	0	0			AD
23500007	Piroxicam gel reugol gel	1	1	0	3	542	N	15	25	25	25	25	24/01/2017	0	0	0	0			AD
23500007	Reugol inyectable 250 ml.	1	1	0	3	542	N	15	25	25	25	25	24/01/2017	0	0	0	0			AD
23500007	Diclofenaco 50ml	2	2	0	6	542	N	15	25	25	25	25	24/01/2017	0	0	0	0			AD
23500007	Aminolite 50ml	1	1	0	5	542	N	15	25	25	25	25	24/01/2017	0	0	0	0			AD
23500007	Yatren caseina 100ml	1	1	0	1	542	N	15	25	25	25	25	24/01/2017	0	0	0	0			AD
23500007	Yodo metalico 50mg	3	3	0	3	542	N	15	25	25	25	25	24/01/2017	0	0	0	0			AD
23500007	Vigantol 500ml	2	2	0	1	542	N	15	25	25	25	25	24/01/2017	0	0	0	0			AD
23500007	jeriinga mastitis-mamysin m	4	4	0	3	542	N	15	25	25	25	25	24/01/2017	0	0	0	0			AD
23500007	Jeringa secado-mamysin s	5	5	0	3	542	N	15	25	25	25	25	24/01/2017	0	0	0	0			AD
23500007	Sobres coin t/5.5x9 1000pzas	1	1	0	2	542	N	15	25	25	25	25	24/01/2017	0	0	0	0			AD
23500007	Sobres coin t/7x12 1000pzas	1	1	0	2	542	N	15	25	25	25	25	24/01/2017	0	0	0	0			AD
23500007	Sobres coin t/8x14 1000pzas	1	1	0	2	542	N	15	25	25	25	25	24/01/2017	0	0	0	0			AD
23500007	Sobres coin t/14x21.5 1000pzas	1	1	0	2	542	N	15	25	25	25	25	24/01/2017	0	0	0	0			AD
23500007	Acido sulfurico ra frasco de 2.5lts baker	1	1	0	1	542	N	15	25	25	25	25	24/01/2017	0	0	0	0			AD
23500007	Acido fosforico ra 2.5lts baker 0260-05	2	2	0	1	542	N	15	25	25	25	25	24/01/2017	0	0	0	0			AD
23500007	2-propanol ra frasco de 18lts baker 908	4	4	0	1	542	N	15	25	25	25	25	24/01/2017	0	0	0	0			AD
23500007	Oxido de magnesio pvo 500 grs	16	16	0	1	542	N	15	25	25	25	25	24/01/2017	0	0	0	0			AD

CLAVE_CUCOP	PRODUCTO	VALOR_ESTIMADO	VALOR_MIPYMES	VALOR_NCTLC	CANTIDAD	UNIDAD_MEDIDA	CARACTER_PROCEDIMIENTO	ENTIDAD_FEDERATIVA	PORCENTAJE_TRIMES TRE1	PORCENTAJE_TRIMES TRE2	PORCENTAJE_TRIMES TRE3	PORCENTAJE_TRIMES TRE4	FECHA_REGISTRO	PLURIANUAL	AÑOS_PLURIANUALES	VALOR_ANUAL_PLURIANUAL	COMENTARIO	FECHA_INICIO_OBRA	FECHA_FIN_OBRA	TIPO_PROCEDIMIENTO
23500007	Acido borico gran 500 grs	1	1	0	1	542	N	15	25	25	25	25	24/01/2017	0	0	0	0			AD
23500007	1ml tip blue 1,000 tips	1	1	0	1	542	N	15	25	25	25	25	24/01/2017	0	0	0	0			AD
23500007	10ul standar tip 1,000 tips	1	1	0	1	542	N	15	25	25	25	25	24/01/2017	0	0	0	0			AD
23500007	200ul tip, natural 1,000 tips	1	1	0	1	542	N	15	25	25	25	25	24/01/2017	0	0	0	0			AD
23500007	Gelred n. Acid gel stain 10,000x in dms	5	5	0	1	542	N	15	25	25	25	25	24/01/2017	0	0	0	0			AD
23500007	Acrylamide crystalline powder	2	2	0	1	542	N	15	25	25	25	25	24/01/2017	0	0	0	0			AD
23500007	Genescan 500 (liz) size std	15	15	0	1	542	N	15	25	25	25	25	24/01/2017	0	0	0	0			AD
23500007	Pop-7 polymer for 3130/3130xl genetic	18	18	0	1	542	N	15	25	25	25	25	24/01/2017	0	0	0	0			AD
23500007	Hi-di formamida	1	1	0	1	542	N	15	25	25	25	25	24/01/2017	0	0	0	0			AD
23500007	310 and 31xx running buffer 10x	4	4	0	1	542	N	15	25	25	25	25	24/01/2017	0	0	0	0			AD
23500007	Amistar 100g	6	6	0	5	542	N	15	25	25	25	25	24/01/2017	0	0	0	0			AD
23500007	Gesaprim autosustentable	4	4	0	8	542	N	15	25	25	25	25	24/01/2017	0	0	0	0			AD
23500007	Gramoxone	2	2	0	6	542	N	15	25	25	25	25	24/01/2017	0	0	0	0			AD
23500007	Glifosato	1	1	0	2	542	N	15	25	25	25	25	24/01/2017	0	0	0	0			AD
23500007	Ridomil gold	4	4	0	2	542	N	15	25	25	25	25	24/01/2017	0	0	0	0			AD
23500007	Nutri ca	2	2	0	10	542	N	15	25	25	25	25	24/01/2017	0	0	0	0			AD
23500007	Ampligo	3	3	0	2	542	N	15	25	25	25	25	24/01/2017	0	0	0	0			AD
23500007	Poly(ethyleneglycol) average mol wt80	2	2	0	1	542	N	15	25	25	25	25	24/01/2017	0	0	0	0			AD
23500007	D-sorbitol bioreagent cell culture tested	1	1	0	1	542	N	15	25	25	25	25	24/01/2017	0	0	0	0			AD
23500007	D-mannitol plan cell culture tested c/500	1	1	0	1	542	N	15	25	25	25	25	24/01/2017	0	0	0	0			AD
23500007	2,4-dichlorophenoxyacetic acid, plant c	1	1	0	1	542	N	15	25	25	25	25	24/01/2017	0	0	0	0			AD
23500007	Phytigel c/500 grs	6	6	0	1	542	N	15	25	25	25	25	24/01/2017	0	0	0	0			AD
23500007	6-benzylaminopurine c/5gr	4	4	0	1	542	N	15	25	25	25	25	24/01/2017	0	0	0	0			AD
23500007	Kinetin c/5 grs	4	4	0	1	542	N	15	25	25	25	25	24/01/2017	0	0	0	0			AD
23500007	Fusor deli	4	4	0	1	542	N	15	25	25	25	25	24/01/2017	0	0	0	0			AD
23500007	Amyloglucosidase from aspergillus nige	6	6	0	1	542	N	15	25	25	25	25	24/01/2017	0	0	0	0			AD
23500007	Hexano acs meyer c/4 lts	2	2	0	2	542	N	15	25	25	25	25	24/01/2017	0	0	0	0			AD
23500007	Acetato de etilo acs meyer c/4lt	2	2	0	2	542	N	15	25	25	25	25	24/01/2017	0	0	0	0			AD
23500007	Azul de lactofenol p/tincion de hongos	1	1	0	1	542	N	15	25	25	25	25	24/01/2017	0	0	0	0			AD
23500007	Frasco para laboratorio con tapa rosca	1	1	0	5	542	N	15	25	25	25	25	24/01/2017	0	0	0	0			AD
23500007	Diethyl pirocarbonate c/50ml cat. D575	9	9	0	1	542	N	15	25	25	25	25	24/01/2017	0	0	0	0			AD
23500007	Rinazol rt c/100ml cat. R4533	12	12	0	2	542	N	15	25	25	25	25	24/01/2017	0	0	0	0			AD
23500007	Rnase zap c/250ml cat. R2020	4	4	0	2	542	N	15	25	25	25	25	24/01/2017	0	0	0	0			AD
23500007	Ethylenediaminetetraacetic acid disodi	3	3	0	2	542	N	15	25	25	25	25	24/01/2017	0	0	0	0			AD
23500007	2-propanol for molecular biology c/500	4	4	0	2	542	N	15	25	25	25	25	24/01/2017	0	0	0	0			AD
23500007	Ethanol for molecular biology c/500ml	7	7	0	3	542	N	15	25	25	25	25	24/01/2017	0	0	0	0			AD
23500007	Pipeteador manual de 10ml color verde	2	2	0	2	542	N	15	25	25	25	25	24/01/2017	0	0	0	0			AD
23500007	2-butanol de i-lanh 99.5% cat. 294810	3	3	0	1	542	N	15	25	25	25	25	24/01/2017	0	0	0	0			AD
23500007	l-butanol reactivo acs de l-l cat. 36046	2	2	0	1	542	N	15	25	25	25	25	24/01/2017	0	0	0	0			AD
23500007	Persulfato mde aminio cristal de 500 g	1	1	0	1	542	N	15	25	25	25	25	24/01/2017	0	0	0	0			AD
23500007	Glicerol anh. De l-l	1	1	0	2	542	N	15	25	25	25	25	24/01/2017	0	0	0	0			AD
23500007	Acido giberelico fab. imp. C/1kg	2	2	0	1	542	N	15	25	25	25	25	24/01/2017	0	0	0	0			AD
23500007	Gibberellin 80% tlc c/1kg	5	5	0	1	542	N	15	25	25	25	25	24/01/2017	0	0	0	0			AD
23500007	Licopeno c/5mg	25	25	0	1	542	N	15	25	25	25	25	24/01/2017	0	0	0	0			AD
23500007	Dowex forma de hidrogeno 50wx8 en f	3	3	0	1	542	N	15	25	25	25	25	24/01/2017	0	0	0	0			AD
23500007	Dowex forma de cloruro 1x8 en forma	3	3	0	1	542	N	15	25	25	25	25	24/01/2017	0	0	0	0			AD
23500007	Acidos perclorico 70% a.c.s. c/500ml, fe	3	3	0	2	542	N	15	25	25	25	25	24/01/2017	0	0	0	0			AD
23500007	Peroxido de hidrogeno 30% purificado	1	1	0	2	542	N	15	25	25	25	25	24/01/2017	0	0	0	0			AD
23500007	Acido sulfurico 95-98%a.c.s. c/2.5lt me	1	1	0	2	542	N	15	25	25	25	25	24/01/2017	0	0	0	0			AD
23500007	Sodio hidrxido escamas reactivo c/10kg	1	1	0	1	542	N	15	25	25	25	25	24/01/2017	0	0	0	0			AD
23500007	Sodio hidroxido lentejas acsm eyer c/1k	3	3	0	1	542	N	15	25	25	25	25	24/01/2017	0	0	0	0			AD
23500007	Reactivo liquido amonio, hanna rango	1	1	0	1	542	N	15	25	25	25	25	24/01/2017	0	0	0	0			AD
23500007	Reactivo liquido amonio, hanna rango	3	3	0	1	542	N	15	25	25	25	25	24/01/2017	0	0	0	0			AD
23500007	C/2.5lt acido acetico glacial ra acs, j.t ba	1	1	0	1	542	N	15	25	25	25	25	24/01/2017	0	0	0	0			AD
23500007	C/4lt formaldehido sol.37% j.t baker	1	1	0	2	542	N	15	25	25	25	25	24/01/2017	0	0	0	0			AD
23500007	Hidrometro e bouyoucos suelo	1	1	0	2	542	N	15	25	25	25	25	24/01/2017	0	0	0	0			AD
23500007	Go taq dna polimerasa 500 unidades (c	4	4	0	1	542	N	15	25	25	25	25	24/01/2017	0	0	0	0			AD
23500007	Rna isolation system	3	3	0	1	542	N	15	25	25	25	25	24/01/2017	0	0	0	0			AD
23500007	Silicato de sodio	1	1	0	10	542	N	15	25	25	25	25	24/01/2017	0	0	0	0			AD
23500007	Resina epoxica c/1 lt	16	16	0	36	542	N	15	25	25	25	25	24/01/2017	0	0	0	0			AD
23500007	Revertald reverse transcriptase 10,000	3	3	0	1	542	N	15	25	25	25	25	24/01/2017	0	0	0	0			AD

CLAVE_CUCOP	PRODUCTO	VALOR_ESTIMADO	VALOR_MIPYMES	VALOR_NCTLC	CANTIDAD	UNIDAD_MEDIDA	CARACTER_PRO CEDIMIENTO	ENTIDAD_F EDERATIVA	PORCENTA JE_TRIMES TRE1	PORCENTA JE_TRIMES TRE2	PORCENTA JE_TRIMES TRE3	PORCENTA JE_TRIMES TRE4	FECHA_REGISTRO	PLURIANUAL	AÑOS_PLURIA NUALES	VALOR_ANUAL PLURIANUAL	COMENTARIO	FECHA_INICIO_OBRA	FECHA_FIN_OBRA	TIPO_PROCE DIMIENTO
23500007	Gene ruler 100 bp dna ladder 50 µg mc	2	2	0	1	542	N	15	25	25	25	25	24/01/2017	0	0	0	0			AD
23500007	Generuler tm 1 kb dna ladder 5*50 upg	4	4	0	1	542	N	15	25	25	25	25	24/01/2017	0	0	0	0			AD
23500007	Blood genomic dna isolation kit 50 pre	4	4	0	1	542	N	15	25	25	25	25	24/01/2017	0	0	0	0			AD
23500007	Acido giberelico bioreagent plant cell c	6	6	0	1	542	N	15	25	25	25	25	24/01/2017	0	0	0	0			AD
23500007	Drying pearls orange 1kg mca. Sigma ca	6	6	0	2	542	N	15	25	25	25	25	24/01/2017	0	0	0	0			AD
23500007	2,3,5-triphenyltetrazolium chloride 95%	2	2	0	1	542	N	15	25	25	25	25	24/01/2017	0	0	0	0			AD
23600004	Contrapesos metalicos para controles	1	1	0	50	542	N	15	25	25	25	25	24/01/2017	0	0	0	0			AD
23600004	Soportes metalicos a pared	1	1	0	100	542	N	15	25	25	25	25	24/01/2017	0	0	0	0			AD
23700003	Bolsas de glassine	14	14	0	15	542	N	15	25	25	25	25	24/01/2017	0	0	0	0			AD
23700003	Bolsa de espiga	17	17	0	10	542	N	15	25	25	25	25	24/01/2017	0	0	0	0			AD
23700003	Bolsa de glassine	13	11	0	12	542	N	15	25	25	25	25	24/01/2017	0	0	0	0			AD
23700003	Bolsa de papel espiga no.12	26	26	0	15	542	N	15	25	25	25	25	24/01/2017	0	0	0	0			AD
23700003	Bolsa de papel glassine	14	14	0	15	542	N	15	25	25	25	25	24/01/2017	0	0	0	0			AD
23700003	Bolsas para polinizar	21	21	0	12	542	N	15	25	25	25	25	24/01/2017	0	0	0	0			AD
23700003	Bolsa de papel para polinizar	2	2	0	1	542	N	15	25	25	25	25	24/01/2017	0	0	0	0			AD
23700003	Bolsa de plastico 30/40	1	1	0	2	542	N	15	25	25	25	25	24/01/2017	0	0	0	0			AD
23700003	Bolsa de plastico de 12/22	1	1	0	2	542	N	15	25	25	25	25	24/01/2017	0	0	0	0			AD
23700003	Bolsa de papel no.12 gruesa	5	5	0	3	542	N	15	25	25	25	25	24/01/2017	0	0	0	0			AD
23700011	Bandas	44	44	0	100	542	N	15	0	100	0	0	24/01/2017	0	0	0	0			AD
23700028	Lechones de 9 a 11 kgs hembras y mach	51	51	0	52	542	N	15	25	25	25	25	24/01/2017	0	0	0	0			AD
23700035	Perfacinta para durock rolo	4	4	0	15	542	N	15	25	25	25	25	24/01/2017	0	0	0	0			AD
23700036	Tapas de plastico derecha	1	1	0	50	542	N	15	25	25	25	25	24/01/2017	0	0	0	0			AD
23700036	Tapas de plastico izquierda	1	1	0	50	542	N	15	25	25	25	25	24/01/2017	0	0	0	0			AD
23700036	Soporte metalicos a techo	1	1	0	100	542	N	15	25	25	25	25	24/01/2017	0	0	0	0			AD
23700036	Tapas para wc	4	4	0	5	542	N	15	25	25	25	25	24/01/2017	0	0	0	0			AD
23700036	Tapa de presion para garrafones de 19	1	1	0	4	542	N	15	25	25	25	25	24/01/2017	0	0	0	0			AD
23700036	Millares de sello de garantia personaliz	1	1	0	10	542	N	15	25	25	25	25	24/01/2017	0	0	0	0			AD
23700036	Tapas de rosca p/garrafon	1	1	0	4	542	N	15	25	25	25	25	24/01/2017	0	0	0	0			AD
23700036	Tapa no.28 para botella de 500ml	34	34	0	85	542	N	15	25	25	25	25	24/01/2017	0	0	0	0			AD
23700036	Tapa no. 28 para botella de 500ml	10	10	0	25000	542	N	15	25	25	25	25	24/01/2017	0	0	0	0			AD
23700036	Tapa rosca para botellas de 500ml	3	3	0	6720	542	N	15	25	25	25	25	24/01/2017	0	0	0	0			AD
23700036	Tapa de presion para garrafones de 19	1	1	0	3	542	N	15	25	25	25	25	24/01/2017	0	0	0	0			AD
23700041	Acrilico de 60x1.22	1	1	0	3	542	N	15	25	25	25	25	24/01/2017	0	0	0	0			AD
23700042	Lona de 10x5	48	48	0	6	542	N	15	25	25	25	25	24/01/2017	0	0	0	0			AD
23700042	Lona de 3x3	19	19	0	4	542	N	15	25	25	25	25	24/01/2017	0	0	0	0			AD
23700042	Lona de 4x5	17	17	0	3	542	N	15	25	25	25	25	24/01/2017	0	0	0	0			AD
23700042	Cama para mecanico 9995	15	15	0	6	542	N	15	25	25	25	25	24/01/2017	0	0	0	0			AD
24100006	Arena	4	4	0	2	542	N	15	25	25	25	25	24/01/2017	0	0	0	0			AD
24100006	Arena de rio	7	7	0	2	542	N	15	25	25	25	25	24/01/2017	0	0	0	0			AD
24100006	Arena	13	13	0	3	542	N	15	25	25	25	25	24/01/2017	0	0	0	0			AD
24100081	Grava	9	9	0	2	542	N	15	25	25	25	25	24/01/2017	0	0	0	0			AD
24100081	Grava	13	13	0	3	542	N	15	25	25	25	25	24/01/2017	0	0	0	0			AD
24100126	Piso rebestible parafina	7	7	0	50	542	N	15	25	25	25	25	24/01/2017	0	0	0	0			AD
24100126	Alza tipo jumbo c/8 bastidores parafina	15	15	0	50	542	N	15	25	25	25	25	24/01/2017	0	0	0	0			AD
24100159	Tezontle rojo 5mm	20	20	0	6	542	N	15	25	25	25	25	24/01/2017	0	0	0	0			AD
24100159	Tezontle	17	17	0	5	542	N	15	25	25	25	25	24/01/2017	0	0	0	0			AD
24100159	Tezontle rojo	135	135	0	50	542	N	15	25	25	25	25	24/01/2017	0	0	0	0			AD
24100174	Yeso	1	1	0	5	542	N	15	25	25	25	25	24/01/2017	0	0	0	0			AD
24100179	Loseta vinilica de 30x30 color azul	13	13	0	25	542	N	15	25	25	25	25	24/01/2017	0	0	0	0			AD
24100184	Tepetzil 5mm	9	9	0	3	542	N	15	25	25	25	25	24/01/2017	0	0	0	0			AD
24100184	Peat moss paca de 5.5	20	20	0	24	542	N	15	25	25	25	25	24/01/2017	0	0	0	0			AD
24200009	Cemento	15	15	0	60	542	N	15	25	25	25	25	24/01/2017	0	0	0	0			AD
24200010	Cemento blanco	1	1	0	5	542	N	15	25	25	25	25	24/01/2017	0	0	0	0			AD
24200010	Cemento	8	8	0	20	542	N	15	25	25	25	25	24/01/2017	0	0	0	0			AD
24200010	Cemento para pvc 480 grs	1	1	0	2	542	N	15	25	25	25	25	24/01/2017	0	0	0	0			AD
24200021	Lamina de galvateja de 4.30 mts	13	13	0	10	542	N	15	25	25	25	25	24/01/2017	0	0	0	0			AD
24200021	Domo para lamina galvateja	8	8	0	10	542	N	15	25	25	25	25	24/01/2017	0	0	0	0			AD
24400025	Cajas de carton impresas medidas 38x2	51	51	0	4200	542	N	15	25	25	25	25	24/01/2017	0	0	0	0			AD
24400025	Cajas de carton impresas medidas 38x2	25	25	0	2100	542	N	15	25	25	25	25	24/01/2017	0	0	0	0			AD
24400025	Cajas de carton impresas 38x25x22.5	4	4	0	300	542	N	15	25	25	25	25	24/01/2017	0	0	0	0			AD
24400032	Cabo para szadon	2	2	0	12	542	N	15	25	25	25	25	24/01/2017	0	0	0	0			AD

CLAVE_CUCOP	PRODUCTO	VALOR_ESTIMADO	VALOR_MIPYMES	VALOR_NCTLC	CANTIDAD	UNIDAD_MEDIDA	CARACTER_PRO CEDIMIENTO	ENTIDAD_F EDERATIVA	PORCENTA JE_TRIMES TRE1	PORCENTA JE_TRIMES TRE2	PORCENTA JE_TRIMES TRE3	PORCENTA JE_TRIMES TRE4	FECHA_REGISTRO	PLURIANUAL	AÑOS_PLURIA NUALES	VALOR_ANUAL PLURIANUAL	COMENTARIO	FECHA_INICIO_OBRA	FECHA_FIN_OBRA	TIPO_PROCEDIMEN TO
24400032	Cabo para talacho	1	1	0	5	542	N	15	25	25	25	25	24/01/2017	0	0	0	0			AD
24400032	Tubo conduit pvc pesado de 4pulg con	111	111	0	280	542	N	15	25	25	25	25	24/01/2017	0	0	0	0			AD
24400045	Poste rectangular de 4x1 3/4 negro cal.	38	38	0	40	542	N	15	25	25	25	25	24/01/2017	0	0	0	0			AD
24400045	Poste rectangular de 2x1 1/2 zintro de	24	24	0	55	542	N	15	25	25	25	25	24/01/2017	0	0	0	0			AD
24600002	Bateria de 12v/07 amp. Br 1207	1	1	0	1	542	N	15	25	25	25	25	24/01/2017	0	0	0	0			AD
24600006	Condulet tipo l; de 3/4	1	1	0	4	542	N	15	25	25	25	25	24/01/2017	0	0	0	0			AD
24600006	Cindulet tipo t de 3/4	1	1	0	1	542	N	15	25	25	25	25	24/01/2017	0	0	0	0			AD
24600006	Alambre galvanizado no.16	2	2	0	20	542	N	15	25	25	25	25	24/01/2017	0	0	0	0			AD
24600006	Alambre galvanizado no.16	2	2	0	20	542	N	15	25	25	25	25	24/01/2017	0	0	0	0			AD
24600019	Cable uso rudo cal. 4x8 condulac	7	7	0	40	542	N	15	25	25	25	25	24/01/2017	0	0	0	0			AD
24600019	Conectro para cable uso rudo de 1	1	1	0	10	542	N	15	25	25	25	25	24/01/2017	0	0	0	0			AD
24600019	Cable de uso rudo 3x8 awg	1	1	0	13	542	N	15	25	25	25	25	24/01/2017	0	0	0	0			AD
24600019	Cable de uso rudo 4x12 awg	1	1	0	24	542	N	15	25	25	25	25	24/01/2017	0	0	0	0			AD
24600019	Cable calibre 4 condumex	18	18	0	240	542	N	15	25	25	25	25	24/01/2017	0	0	0	0			AD
24600019	Cable thw cal. 10 condumex	1	1	0	60	542	N	15	25	25	25	25	24/01/2017	0	0	0	0			AD
24600019	Cable th cal. 14 condumex	1	1	0	15	542	N	15	25	25	25	25	24/01/2017	0	0	0	0			AD
24600019	Cable hdmi de 5mts	1	1	0	1	542	N	15	25	25	25	25	24/01/2017	0	0	0	0			AD
24600019	Cable hdmi de 15mts	2	2	0	2	542	N	15	25	25	25	25	24/01/2017	0	0	0	0			AD
24600019	Cable cobre #6 condulac	113	113	0	500	542	N	15	25	25	25	25	24/01/2017	0	0	0	0			AD
24600019	Cable cobre #8 condulac	61	61	0	500	542	N	15	25	25	25	25	24/01/2017	0	0	0	0			AD
24600019	Cable de red panduit cable patch cat 6	14	14	0	20	542	N	15	25	25	25	25	24/01/2017	0	0	0	0			AD
24600019	Cable para impresora starch cable usb	1	1	0	4	542	N	15	25	25	25	25	24/01/2017	0	0	0	0			AD
24600019	Cable sencillo no. 12	1	1	0	18	542	N	15	25	25	25	25	24/01/2017	0	0	0	0			AD
24600019	Cable uso rudo 2x14	19	19	0	400	542	N	15	25	25	25	25	24/01/2017	0	0	0	0			AD
24600019	Cable sencillo no.10	10	10	0	5	542	N	15	25	25	25	25	24/01/2017	0	0	0	0			AD
24600019	Vable uso rudo 2x12 awg condumex	27	27	0	400	542	N	15	25	25	25	25	24/01/2017	0	0	0	0			AD
24600019	Cable de 3x2 awg para suministro e ins	78	78	0	125	542	N	15	25	25	25	25	24/01/2017	0	0	0	0			AD
24600019	Cable hdmi de 5mts para videoproject	1	1	0	1	542	N	15	25	25	25	25	24/01/2017	0	0	0	0			AD
24600019	Cable desnudo cu cal.2	3	3	0	15	542	N	15	25	25	25	25	24/01/2017	0	0	0	0			AD
24600019	Cable thhw-ls cal.2 awg	26	26	0	60	542	N	15	25	25	25	25	24/01/2017	0	0	0	0			AD
24600019	Cable cal.12	10	10	0	800	542	N	15	25	25	25	25	24/01/2017	0	0	0	0			AD
24600019	Cable cal.10	15	15	0	900	542	N	15	25	25	25	25	24/01/2017	0	0	0	0			AD
24600019	Cable cal.8	13	13	0	500	542	N	15	25	25	25	25	24/01/2017	0	0	0	0			AD
24600019	Cable cal.6	24	24	0	500	542	N	15	25	25	25	25	24/01/2017	0	0	0	0			AD
24600019	Cable cal.2	21	21	0	300	542	N	15	25	25	25	25	24/01/2017	0	0	0	0			AD
24600020	Cable portaelectrodo cal.4/0 para equi	183	183	0	200	542	N	15	25	25	25	25	24/01/2017	0	0	0	0			AD
24600021	Concho 4.8x368 blanco pagt c/100 pss	1	1	0	2	542	N	15	25	25	25	25	24/01/2017	0	0	0	0			AD
24600021	Condulet ovalado tipo oc de 2 con tapa	2	2	0	5	542	N	15	25	25	25	25	24/01/2017	0	0	0	0			AD
24600021	Condulet ovalado tipo lr de 2 con tapa	1	1	0	2	542	N	15	25	25	25	25	24/01/2017	0	0	0	0			AD
24600021	Condulet ovalado tipo lb de 2	1	1	0	2	542	N	15	25	25	25	25	24/01/2017	0	0	0	0			AD
24600021	Condulet ovalado tipo ll de 2	1	1	0	2	542	N	15	25	25	25	25	24/01/2017	0	0	0	0			AD
24600021	Condulet fs rectangular de 3/4	2	2	0	8	542	N	15	25	25	25	25	24/01/2017	0	0	0	0			AD
24600021	Caja de luz	5	5	0	15	542	N	15	25	25	25	25	24/01/2017	0	0	0	0			AD
24600021	Chalupas	1	1	0	15	542	N	15	25	25	25	25	24/01/2017	0	0	0	0			AD
24600021	Caja registro cuadrado galvanizado de	1	1	0	110	542	N	15	25	25	25	25	24/01/2017	0	0	0	0			AD
24600021	Caja registro cuadrado galvanizado de	1	1	0	110	542	N	15	25	25	25	25	24/01/2017	0	0	0	0			AD
24600021	Condulet rectangular fs 3/4 1 salida	5	5	0	20	542	N	15	25	25	25	25	24/01/2017	0	0	0	0			AD
24600021	Condulet rectangular fs 3/4 2 salidas	7	7	0	20	542	N	15	25	25	25	25	24/01/2017	0	0	0	0			AD
24600021	Registro de 1/2	1	1	0	30	542	N	15	25	25	25	25	24/01/2017	0	0	0	0			AD
24600025	Centro de carga qo 4 empotrar squarec	1	1	0	1	542	N	15	25	25	25	25	24/01/2017	0	0	0	0			AD
24600025	Centro de carga qo 3 sobreponer trifasi	1	1	0	1	542	N	15	25	25	25	25	24/01/2017	0	0	0	0			AD
24600025	Centro de carga de 24 espacios sin inte	11	11	0	1	542	N	15	25	25	25	25	24/01/2017	0	0	0	0			AD
24600025	Centro de carga qo 3 trifasico	1	1	0	1	542	N	15	25	25	25	25	24/01/2017	0	0	0	0			AD
24600025	Centro de carga qo8s100 de sobrepone	1	1	0	1	542	N	15	25	25	25	25	24/01/2017	0	0	0	0			AD
24600025	Centro de carga q de sobreponer	4	4	0	4	542	N	15	25	25	25	25	24/01/2017	0	0	0	0			AD
24600025	Centro de carga de 4 unidades tipo qo	3	3	0	6	542	N	15	25	25	25	25	24/01/2017	0	0	0	0			AD
24600027	Cinta aislar nitto	1	1	0	4	542	N	15	25	25	25	25	24/01/2017	0	0	0	0			AD
24600027	Cinta de aislar nitto	1	1	0	3	542	N	15	25	25	25	25	24/01/2017	0	0	0	0			AD
24600027	Cinta de aislar	1	1	0	10	542	N	15	25	25	25	25	24/03/2017	0	0	0	0			AD
24600029	Clavija 2p+t 16 amp 220v tipo euro pea	1	1	0	1	542	N	15	25	25	25	25	24/01/2017	0	0	0	0			AD
24600029	Clavija 4x30 amp de 1/2 vuelta	1	1	0	1	542	N	15	25	25	25	25	24/01/2017	0	0	0	0			AD

CLAVE_CUCOP	PRODUCTO	VALOR_ESTIMADO	VALOR_MIPYMES	VALOR_NCTLC	CANTIDAD	UNIDAD_MEDIDA	CARACTER_PRO CEDIMIENTO	ENTIDAD_F EDERATIVA	PORCENTA JE_TRIMES TRE1	PORCENTA JE_TRIMES TRE2	PORCENTA JE_TRIMES TRE3	PORCENTA JE_TRIMES TRE4	FECHA_REGISTRO	PLURIANUAL	AÑOS_PLURIA NUALES	VALOR_ANUAL _PLURIANUAL	COMENTARIO	FECHA_INICIO_OBRA	FECHA_FIN_OBRA	TIPO_PROCEDIMEN TO
24600029	Clavija arrow hart 3x20 7411	1	1	0	4	542	N	15	25	25	25	25	24/01/2017	0	0	0	0			AD
24600029	Clavija blindada polarizada royer	2	2	0	50	542	N	15	25	25	25	25	24/01/2017	0	0	0	0			AD
24600031	Conector para uso rudo de 3/4	1	1	0	14	542	N	15	25	25	25	25	24/01/2017	0	0	0	0			AD
24600031	Conector recto para zapa de 1/2	1	1	0	10	542	N	15	25	25	25	25	24/01/2017	0	0	0	0			AD
24600031	Conector recto para zapa de 3/4	1	1	0	10	542	N	15	25	25	25	25	24/01/2017	0	0	0	0			AD
24600031	Conector para uso rudo de 1/2	1	1	0	10	542	N	15	25	25	25	25	24/01/2017	0	0	0	0			AD
24600031	Reduccion de 3/4-1/2	1	1	0	2	542	N	15	25	25	25	25	24/01/2017	0	0	0	0			AD
24600031	Conector zapa de 1	1	1	0	10	542	N	15	25	25	25	25	24/01/2017	0	0	0	0			AD
24600031	Varilla para tierra fisica con conector	1	1	0	1	542	N	15	25	25	25	25	24/01/2017	0	0	0	0			AD
24600031	Conector pd de 2	1	1	0	2	542	N	15	25	25	25	25	24/01/2017	0	0	0	0			AD
24600031	Conector para tubo licuante de 1/2	1	1	0	4	542	N	15	25	25	25	25	24/01/2017	0	0	0	0			AD
24600031	Conector de 3/4 para licuante	1	1	0	1	542	N	15	25	25	25	25	24/01/2017	0	0	0	0			AD
24600031	Conector de 3/4 tramo	1	1	0	3	542	N	15	25	25	25	25	24/01/2017	0	0	0	0			AD
24600031	Conector pd de 2	1	1	0	26	542	N	15	25	25	25	25	24/01/2017	0	0	0	0			AD
24600031	Conector pd de 3/4	1	1	0	50	542	N	15	25	25	25	25	24/01/2017	0	0	0	0			AD
24600031	Conector p/tubo flexible	1	1	0	25	542	N	15	25	25	25	25	24/01/2017	0	0	0	0			AD
24600031	Conectores cuerda interior cobre 1/2	1	1	0	3	542	N	15	25	25	25	25	24/01/2017	0	0	0	0			AD
24600031	Conector p/tubo flexible de 1/2	35	35	0	400	542	N	15	25	25	25	25	24/01/2017	0	0	0	0			AD
24600031	Conector r/interior tubo plus 32mm	2	2	0	10	542	N	15	25	25	25	25	24/01/2017	0	0	0	0			AD
24600031	Conector r/interior tubo plus 25mm	1	1	0	15	542	N	15	25	25	25	25	24/01/2017	0	0	0	0			AD
24600031	Conector r/interior tubo plus 20mm	1	1	0	25	542	N	15	25	25	25	25	24/01/2017	0	0	0	0			AD
24600033	Contacto hunnel 1kg 30a, 250v, I6-30r, I	1	1	0	1	542	N	15	25	25	25	25	24/01/2017	0	0	0	0			AD
24600033	Condulet fs de 3/4	2	2	0	11	542	N	15	25	25	25	25	24/01/2017	0	0	0	0			AD
24600037	Pastilla qo120 squared	1	1	0	1	542	N	15	25	25	25	25	24/01/2017	0	0	0	0			AD
24600038	Tubo de led de 9w	1	1	0	1	542	N	15	25	25	25	25	24/01/2017	0	0	0	0			AD
24600038	Tubo flex zapa de 1	1	1	0	15	542	N	15	25	25	25	25	24/01/2017	0	0	0	0			AD
24600038	Multimetro	1	1	0	1	542	N	15	25	25	25	25	24/01/2017	0	0	0	0			AD
24600046	Foco color rojo de 40w r-20	1	1	0	1	542	N	15	25	25	25	25	24/01/2017	0	0	0	0			AD
24600047	Fusible limitador de corriente vn=25.8k	61	61	0	10	542	N	15	25	25	25	25	24/01/2017	0	0	0	0			AD
24600047	Fusible limitador de corriente vn=25.8kv	30	30	0	5	542	N	15	25	25	25	25	24/01/2017	0	0	0	0			AD
24600047	Fusible limitador de corriente vn25.8kv	123	123	0	25	542	N	15	25	25	25	25	24/01/2017	0	0	0	0			AD
24600047	Fusible limitador de corriente vn=25.8k	64	64	0	13	542	N	15	25	25	25	25	24/01/2017	0	0	0	0			AD
24600047	Fusible diazed 6a 500v 5sb231	1	1	0	5	542	N	15	25	25	25	25	24/01/2017	0	0	0	0			AD
24600047	Corta circuitos fusible 25kv	3	3	0	3	542	N	15	25	25	25	25	24/01/2017	0	0	0	0			AD
24600047	Liston fusible 3k	1	1	0	3	542	N	15	25	25	25	25	24/01/2017	0	0	0	0			AD
24600047	Fusibles para str 20kva	3	3	0	3	542	N	15	25	25	25	25	24/01/2017	0	0	0	0			AD
24600051	Interruptr mod.82600 arrow	1	1	0	1	542	N	15	25	25	25	25	24/01/2017	0	0	0	0			AD
24600051	Interruptr termomagnetico qo 370 sq	4	4	0	2	542	N	15	25	25	25	25	24/01/2017	0	0	0	0			AD
24600051	Interruptr termomagnetico qo320 sq	2	2	0	1	542	N	15	25	25	25	25	24/01/2017	0	0	0	0			AD
24600051	Interruptr termomagnetico atornillabl	2	2	0	1	542	N	15	25	25	25	25	24/01/2017	0	0	0	0			AD
24600051	Interruptr 3x100 qo squared	2	2	0	1	542	N	15	25	25	25	25	24/01/2017	0	0	0	0			AD
24600051	Interruptr termomagnetico qo square	11	11	0	20	542	N	15	25	25	25	25	24/01/2017	0	0	0	0			AD
24600051	Interruptr termomagnetico 3x20 amp	40	40	0	20	542	N	15	25	25	25	25	24/01/2017	0	0	0	0			AD
24600051	Interruptr termomagnetico3x100 amp	10	10	0	1	542	N	15	25	25	25	25	24/01/2017	0	0	0	0			AD
24600051	Interruptr termomagnetico para str sa	5	5	0	2	542	N	15	25	25	25	25	24/01/2017	0	0	0	0			AD
24600051	Interruptr termomangnetico suqre d	6	6	0	1	542	N	15	25	25	25	25	24/01/2017	0	0	0	0			AD
24600054	Lampara de leed de emergencia tipo m	186	186	0	200	542	N	15	25	25	25	25	24/01/2017	0	0	0	0			AD
24600054	Lampara de 12 w aro blanco ceisa de le	6	6	0	9	542	N	15	25	25	25	25	24/01/2017	0	0	0	0			AD
24600054	Lampara de 18w con base blanco mate	5	5	0	8	542	N	15	25	25	25	25	24/01/2017	0	0	0	0			AD
24600054	Lampara led de 18w con base blanco m	1	1	0	1	542	N	15	25	25	25	25	24/01/2017	0	0	0	0			AD
24600054	Lampara city de 100w led	8	8	0	1	542	N	15	25	25	25	25	24/01/2017	0	0	0	0			AD
24600054	Lampara de led ceisa de 8w	5	5	0	9	542	N	15	25	25	25	25	24/01/2017	0	0	0	0			AD
24600054	Lamparas	11	11	0	10	542	N	15	25	25	25	25	24/01/2017	0	0	0	0			AD
24600054	Lampara tipo led sl-36 de led de 120 cm	118	118	0	60	542	N	15	25	25	25	25	24/01/2017	0	0	0	0			AD
24600070	Resistencia cuadrada de yeso	3	3	0	2	542	N	15	25	25	25	25	24/01/2017	0	0	0	0			AD
24600077	Receptaculo duplex 15amp, 125v tierra	48	48	0	30	542	N	15	25	25	25	25	24/01/2017	0	0	0	0			AD
24600077	Soquet mogul	1	1	0	1	542	N	15	25	25	25	25	24/01/2017	0	0	0	0			AD
24600078	Soldadura 7018 1/8	1	1	0	15	542	N	15	25	25	25	25	24/01/2017	0	0	0	0			AD
24600078	Soldadura de plata aleacion 0.0025%	3	3	0	0.25	542	N	15	25	25	25	25	24/01/2017	0	0	0	0			AD
24600078	Soldeadura 50x50	2	2	0	11	542	N	15	25	25	25	25	24/01/2017	0	0	0	0			AD
24600078	Pasta para soldar de 250grs	1	1	0	7	542	N	15	25	25	25	25	24/01/2017	0	0	0	0			AD

CLAVE_CUCOP	PRODUCTO	VALOR_ESTIMADO	VALOR_MIPYMES	VALOR_NCTLC	CANTIDAD	UNIDAD_MEDIDA	CARACTER_PROCE DIMIENTO	ENTIDAD_F EDERATIVA	PORCENTA	PORCENTA	PORCENTA	PORCENTA	FECHA_REGISTRO	PLURIANUAL	AÑOS_PLURIA NUALES	VALOR_ANUAL PLURIANUAL	COMENTARIO	FECHA_INICIO_OBRA	FECHA_FIN_OBRA	TIPO_PROCEDIMEN TO
									JE_TRIMES TRE1	JE_TRIMES TRE2	JE_TRIMES TRE3	JE_TRIMES TRE4								
24600079	Detector de voltaje 240-275 kv	27	27	0	3	542	N	15	25	25	25	25	24/01/2017	0	0	0	0			AD
24600079	Pertiga seccionable de 1.22 mts	10	10	0	3	542	N	15	25	25	25	25	24/01/2017	0	0	0	0			AD
24600080	Datalogger hobo temperatura	15	15	0	4	542	N	15	0	100	0	0	24/01/2017	0	0	0	0			AD
24600086	Kit de puesta a tierra	95	95	0	3	542	N	15	25	25	25	25	24/01/2017	0	0	0	0			AD
24600089	Sensor de movimiento tecno lite	1	1	0	1	542	N	15	25	25	25	25	24/01/2017	0	0	0	0			AD
24600089	Bravo 720 sws sa 1lt, iep3% 517107	10	10	0	20	542	N	15	25	25	25	25	24/01/2017	0	0	0	0			AD
24600089	Waterscout smec 300 soil moisture/ec	23	23	0	4	542	N	15	25	25	25	25	24/01/2017	0	0	0	0			AD
24600090	Apagador quinzio modus	1	1	0	2	542	N	15	25	25	25	25	24/01/2017	0	0	0	0			AD
24600090	Apagador de escalera modus	1	1	0	2	542	N	15	25	25	25	25	24/01/2017	0	0	0	0			AD
24600090	Apagadores	1	1	0	15	542	N	15	25	25	25	25	24/01/2017	0	0	0	0			AD
24600091	Balastre 1"	40	40	0	15	542	N	15	25	25	25	25	24/01/2017	0	0	0	0			AD
24600091	Pertiga telescopica seccionable	57	57	0	3	542	N	15	25	25	25	25	24/01/2017	0	0	0	0			AD
24600098	Contacto arrow hart 3x20 7310-b	1	1	0	4	542	N	15	25	25	25	25	24/01/2017	0	0	0	0			AD
24600098	Tapa p/contacto 3x20	1	1	0	4	542	N	15	25	25	25	25	24/01/2017	0	0	0	0			AD
24600098	Contacto duplex arrow hart con placa	1	1	0	2	542	N	15	25	25	25	25	24/01/2017	0	0	0	0			AD
24600098	Contacto 2p+T modus	1	1	0	1	542	N	15	25	25	25	25	24/01/2017	0	0	0	0			AD
24600098	Multicontacto 125v/60hz/15/1875w	1	1	0	1	542	N	15	25	25	25	25	24/01/2017	0	0	0	0			AD
24600098	Contactos	3	3	0	15	542	N	15	25	25	25	25	24/01/2017	0	0	0	0			AD
24600098	Contacto polarixado arrow hart con pla	20	20	0	300	542	N	15	25	25	25	25	24/01/2017	0	0	0	0			AD
24600098	Regulador electrico sola basic micro sr	8	8	0	1	542	N	15	25	25	25	25	24/01/2017	0	0	0	0			AD
24600098	Regulador electronico sola basic xrn214	3	3	0	1	542	N	15	25	25	25	25	24/01/2017	0	0	0	0			AD
24600102	Tube de led de 9w luz blanca t8 (camara	154	154	0	160	542	N	15	25	25	25	25	24/01/2017	0	0	0	0			AD
24600102	Tube led de 18w luz blanca t8 (camara	37	37	0	30	542	N	15	25	25	25	25	24/01/2017	0	0	0	0			AD
24600102	Plafon redondo de 12 watts tipo led mu	24	24	0	30	542	N	15	25	25	25	25	24/01/2017	0	0	0	0			AD
24600102	Tube led c/base	6	6	0	10	542	N	15	25	25	25	25	24/01/2017	0	0	0	0			AD
24600104	Cincho plastico de 20cm	1	1	0	100	542	N	15	25	25	25	25	24/01/2017	0	0	0	0			AD
24600104	Cincho de plastico de 25 cms.	2	2	0	500	542	N	15	25	25	25	25	24/01/2017	0	0	0	0			AD
24600107	Motor de 1/4 para refrigeracion	1	1	0	1	542	N	15	25	25	25	25	24/01/2017	0	0	0	0			AD
24600107	Motor esqueleto de 1/40 de hp a 127v	1	1	0	2	542	N	15	25	25	25	25	24/01/2017	0	0	0	0			AD
24600107	Motor de 1/40 de hp a 127 v flecha cor	3	3	0	4	542	N	15	25	25	25	25	24/01/2017	0	0	0	0			AD
24600107	Bujias motorcraft	4	4	0	10	542	N	15	25	25	25	25	24/01/2017	0	0	0	0			AD
24600107	Camisa de estator para motor de 30 hp	22	22	0	1	542	N	15	25	25	25	25	24/01/2017	0	0	0	0			AD
24600109	Regulador de voltaje sola basic inet 80C	34	34	0	17	542	N	15	25	25	25	25	24/01/2017	0	0	0	0			AD
24700001	Abrazadera de tension 1 7/8	5	5	0	320	542	N	15	25	25	25	25	24/01/2017	0	0	0	0			AD
24700001	Abrazadera de 3"	1	1	0	10	542	N	15	25	25	25	25	24/01/2017	0	0	0	0			AD
24700001	Cople para tubo	5	5	0	100	542	N	15	25	25	25	25	24/01/2017	0	0	0	0			AD
24700001	Cople para tubo pg de 3/4	1	1	0	2	542	N	15	25	25	25	25	24/01/2017	0	0	0	0			AD
24700001	Abrazadera de u;a de 3/4	1	1	0	10	542	N	15	25	25	25	25	24/01/2017	0	0	0	0			AD
24700001	Abrazadera tipo u;a de 2	1	1	0	20	542	N	15	25	25	25	25	24/01/2017	0	0	0	0			AD
24700001	Abrazadera de u;a de 3/4	1	1	0	50	542	N	15	25	25	25	25	24/01/2017	0	0	0	0			AD
24700003	Alambre galvanizado cal.16	3	3	0	30	542	N	15	25	25	25	25	24/01/2017	0	0	0	0			AD
24700006	Alambre de pijas calibre ii	44	44	0	15	542	N	15	25	25	25	25	24/01/2017	0	0	0	0			AD
24700015	Solera galvanizada 1/2x1/8	3	3	0	40	542	N	15	25	25	25	25	24/01/2017	0	0	0	0			AD
24700015	Angulo de 1x1 en color blanco galvaniz	22	22	0	80	542	N	15	25	25	25	25	24/01/2017	0	0	0	0			AD
24700015	Solera de 1/8x3	5	5	0	15	542	N	15	25	25	25	25	24/01/2017	0	0	0	0			AD
24700024	Broca estandar juego completo	1	1	0	1	542	N	15	25	25	25	25	24/01/2017	0	0	0	0			AD
24700028	Codo galvanizado de 1 pulg	1	1	0	20	542	N	15	25	25	25	25	24/01/2017	0	0	0	0			AD
24700028	Codo de pvc cedula 80 de 1 pulg	1	1	0	20	542	N	15	25	25	25	25	24/01/2017	0	0	0	0			AD
24700028	Mezcladora para tarja	12	12	0	8	542	N	15	25	25	25	25	24/01/2017	0	0	0	0			AD
24700029	Coples pd de 2	1	1	0	1	542	N	15	25	25	25	25	24/01/2017	0	0	0	0			AD
24700029	Cople para bomba de hidroneumatico	5	5	0	1	542	N	15	25	25	25	25	24/01/2017	0	0	0	0			AD
24700029	Cople pd de 2	1	1	0	12	542	N	15	25	25	25	25	24/01/2017	0	0	0	0			AD
24700029	Cople de 3/4 pd	1	1	0	40	542	N	15	25	25	25	25	24/01/2017	0	0	0	0			AD
24700029	Cople de 2 pulg pvc sanitario	1	1	0	5	542	N	15	25	25	25	25	24/01/2017	0	0	0	0			AD
24700029	Coples de 4 pulg pvc sanitario	1	1	0	4	542	N	15	25	25	25	25	24/01/2017	0	0	0	0			AD
24700029	Coples de 1/2 cobre sin tope	1	1	0	15	542	N	15	25	25	25	25	24/01/2017	0	0	0	0			AD
24700029	Cople de pvc de 2 pulg	1	1	0	6	542	N	15	25	25	25	25	24/01/2017	0	0	0	0			AD
24700029	Cople galvanizado de 1 pulg	1	1	0	20	542	N	15	25	25	25	25	24/01/2017	0	0	0	0			AD
24700029	Codo de cobre de 1 pulg	2	2	0	50	542	N	15	25	25	25	25	24/01/2017	0	0	0	0			AD
24700029	Cople de cobre de 1 pulg	2	2	0	50	542	N	15	25	25	25	25	24/01/2017	0	0	0	0			AD
24700029	Cople pvc cedula 80 de 1 pulg	1	1	0	20	542	N	15	25	25	25	25	24/01/2017	0	0	0	0			AD

CLAVE_CUCOP	PRODUCTO	VALOR_ESTIMADO	VALOR_MIPYMES	VALOR_NCTLC	CANTIDAD	UNIDAD_MEDIDA	CARACTER_PROCEDIMIENTO	ENTIDAD_FEDERATIVA	PORCENTAJE_TRIMESTRE1	PORCENTAJE_TRIMESTRE2	PORCENTAJE_TRIMESTRE3	PORCENTAJE_TRIMESTRE4	FECHA_REGISTRO	PLURIANUAL	AÑOS_PLURIANUALES	VALOR_ANUAL_PLURIANUAL	COMENTARIO	FECHA_INICIO_OBRA	FECHA_FIN_OBRA	TIPO_PROCEDIMIENTO
24700029	Cople tubo plus de 32mm 1 pulg	1	1	0	15	542	N	15	25	25	25	25	24/01/2017	0	0	0	0			AD
24700029	Cople tubo plus de 25mm 3/4 pulg	1	1	0	20	542	N	15	25	25	25	25	24/01/2017	0	0	0	0			AD
24700029	Cople tubo plus de 20mm 1/2 pulg	1	1	0	25	542	N	15	25	25	25	25	24/01/2017	0	0	0	0			AD
24700029	Cople pvc 8 pulg sanitario	3	3	0	20	542	N	15	25	25	25	25	24/01/2017	0	0	0	0			AD
24700029	Cople 150mm pvc cementar	1	1	0	15	542	N	15	25	25	25	25	24/01/2017	0	0	0	0			AD
24700029	Cartucho de gas lin mex	1	1	0	5	542	N	15	25	25	25	25	24/01/2017	0	0	0	0			AD
24700029	Cople de cobre 25mm	1	1	0	20	542	N	15	25	25	25	25	24/01/2017	0	0	0	0			AD
24700029	Cople de cobre de 19mm	1	1	0	1	542	N	15	25	25	25	25	24/01/2017	0	0	0	0			AD
24700029	Cople de 13mm cobre	1	1	0	1	542	N	15	25	25	25	25	24/01/2017	0	0	0	0			AD
24700042	Flejes de plastico para carritos	1	1	0	100	542	N	15	25	25	25	25	24/01/2017	0	0	0	0			AD
24700050	Juntas prohel	1	1	0	27	542	N	15	25	25	25	25	24/01/2017	0	0	0	0			AD
24700064	Malla ciclonica galvanizada	251	251	0	60	542	N	15	25	25	25	25	24/01/2017	0	0	0	0			AD
24700064	Rollo de malla raschel al 80% de 4 x 10	6	6	0	1	542	N	15	25	25	25	25	24/01/2017	0	0	0	0			AD
24700067	Marcos de aluminio prefabricado en co	44	44	0	75	542	N	15	25	25	25	25	24/01/2017	0	0	0	0			AD
24700067	Mini arco de aluminio p/seguela de 12	2	2	0	5	542	N	15	25	25	25	25	24/01/2017	0	0	0	0			AD
24700067	Aluminio red 2x1/2x20	6	6	0	8	542	N	15	25	25	25	25	24/01/2017	0	0	0	0			AD
24700067	Rectangular 2x1 de aluminio natural de	12	12	0	20	542	N	15	25	25	25	25	24/01/2017	0	0	0	0			AD
24700067	Perfil de aluminio bolsa de 3x 1 3/4nat	12	12	0	20	542	N	15	25	25	25	25	24/01/2017	0	0	0	0			AD
24700067	Perfil de aluminio escalonado de 3x1 3/4	12	12	0	20	542	N	15	25	25	25	25	24/01/2017	0	0	0	0			AD
24700067	Perfil de aluminio junquillos de 3x1 3/4	9	9	0	20	542	N	15	25	25	25	25	24/01/2017	0	0	0	0			AD
24700067	Perfil de aluminio rectangular de 3x1 3/4	9	9	0	20	542	N	15	25	25	25	25	24/01/2017	0	0	0	0			AD
24700067	Marco tubular de 2 pulg natural	13	13	0	19	542	N	15	25	25	25	25	24/01/2017	0	0	0	0			AD
24700067	Contra marco natural	10	10	0	18	542	N	15	25	25	25	25	24/01/2017	0	0	0	0			AD
24700067	Perfil tubo cuadrado natural	11	11	0	18	542	N	15	25	25	25	25	24/01/2017	0	0	0	0			AD
24700067	Perfil tubo rectangular natural	11	11	0	18	542	N	15	25	25	25	25	24/01/2017	0	0	0	0			AD
24700067	Zoclo de 3/4 aluminio	4	4	0	15	542	N	15	25	25	25	25	24/01/2017	0	0	0	0			AD
24700067	Zoclo de 1/2 aluminio	3	3	0	15	542	N	15	25	25	25	25	24/01/2017	0	0	0	0			AD
24700067	Z lijera aluminio	11	11	0	18	542	N	15	25	25	25	25	24/01/2017	0	0	0	0			AD
24700067	Riel de aluminio	8	8	0	20	542	N	15	25	25	25	25	24/01/2017	0	0	0	0			AD
24700067	Angulos de aluminio	13	13	0	20	542	N	15	25	25	25	25	24/01/2017	0	0	0	0			AD
24700067	Celocia de 2	12	12	0	18	542	N	15	25	25	25	25	24/01/2017	0	0	0	0			AD
24700067	Celocia de 1 1/2	12	12	0	18	542	N	15	25	25	25	25	24/01/2017	0	0	0	0			AD
24700067	Duelas	6	6	0	16	542	N	15	25	25	25	25	24/01/2017	0	0	0	0			AD
24700067	Tees	6	6	0	15	542	N	15	25	25	25	25	24/01/2017	0	0	0	0			AD
24700067	Ribetes	3	3	0	15	542	N	15	25	25	25	25	24/01/2017	0	0	0	0			AD
24700067	Canales de 2 pulg	32	32	0	20	542	N	15	25	25	25	25	24/01/2017	0	0	0	0			AD
24700067	Ventana corrediza de 1 3/8	16	16	0	20	542	N	15	25	25	25	25	24/01/2017	0	0	0	0			AD
24700067	Lamina antiderrapante	17	17	0	16	542	N	15	25	25	25	25	24/01/2017	0	0	0	0			AD
24700067	Barras de aluminio cuadrada	18	18	0	17	542	N	15	25	25	25	25	24/01/2017	0	0	0	0			AD
24700067	Barras de aluminio redonda	18	18	0	17	542	N	15	25	25	25	25	24/01/2017	0	0	0	0			AD
24700067	Solucion estandar de 1000 ppm de alur	1	1	0	1	542	N	15	25	25	25	25	24/01/2017	0	0	0	0			AD
24700081	Perfiles tee de 1x1 blanco galvanizado	40	40	0	120	542	N	15	25	25	25	25	24/01/2017	0	0	0	0			AD
24700117	Tornillo punta de broca de 1 de cruz	5	5	0	2000	542	N	15	25	25	25	25	24/01/2017	0	0	0	0			AD
24700123	Tubo flex zapa de 1 pulg	1	1	0	10	542	N	15	25	25	25	25	24/01/2017	0	0	0	0			AD
24700123	Microtubo claro 1.5ml c/tapa plana axy	2	2	0	6	542	N	15	25	25	25	25	24/01/2017	0	0	0	0			AD
24700123	Microtubo claro 2.0 ml c/tapa plana ax	2	2	0	7	542	N	15	25	25	25	25	24/01/2017	0	0	0	0			AD
24700123	Tubo p/pcr 0.2 ml axygen cat. Pcr-02-c	3	3	0	3	542	N	15	25	25	25	25	24/01/2017	0	0	0	0			AD
24700123	Tubos para pcr de 0.5 ml axygen cat. Pc	3	3	0	3	542	N	15	25	25	25	25	24/01/2017	0	0	0	0			AD
24700123	Tubos para pcr de 0.5 ml axygen c/1000	3	3	0	3	542	N	15	25	25	25	25	24/01/2017	0	0	0	0			AD
24700124	Tubo de concreto 450mm de diametro	92	92	0	45	542	N	15	25	25	25	25	24/01/2017	0	0	0	0			AD
24700126	Tubo 2 pgg	25	25	0	35	542	N	15	25	25	25	25	24/01/2017	0	0	0	0			AD
24700126	Tubo 1 pgg	7	7	0	20	542	N	15	25	25	25	25	24/01/2017	0	0	0	0			AD
24700126	Tubo 1/2 pd	3	3	0	40	542	N	15	25	25	25	25	24/01/2017	0	0	0	0			AD
24700129	Tubo pd de 3/4	1	1	0	1	542	N	15	25	25	25	25	24/01/2017	0	0	0	0			AD
24700137	Tubo galvanizado de 3" cedula 30	12	12	0	8	542	N	15	25	25	25	25	24/01/2017	0	0	0	0			AD
24700137	Tubo de 1 7/8	188	188	0	260	542	N	15	25	25	25	25	24/01/2017	0	0	0	0			AD
24700137	Tubo galvanizado de 1 pulg	9	9	0	10	542	N	15	25	25	25	25	24/01/2017	0	0	0	0			AD
24700137	Tubo de cobre de 1 pulg	22	22	0	15	542	N	15	25	25	25	25	24/01/2017	0	0	0	0			AD
24700137	Y soldable de cobre de 1 pulg	3	3	0	10	542	N	15	25	25	25	25	24/01/2017	0	0	0	0			AD
24700137	Tubo de pvc cedula 80 de 1 pulg	7	7	0	15	542	N	15	25	25	25	25	24/01/2017	0	0	0	0			AD
24700137	Tubo plus de 32mm	8	8	0	20	542	N	15	25	25	25	25	24/01/2017	0	0	0	0			AD

CLAVE_CUCOP	PRODUCTO	VALOR_ESTIMADO	VALOR_MIPyMES	VALOR_NCTLC	CANTIDAD	UNIDAD_MEDIDA	CARACTER_PRO CEDIMIENTO	ENTIDAD_F EDERATIVA	PORCENTA JE_TRIMES TRE1	PORCENTA JE_TRIMES TRE2	PORCENTA JE_TRIMES TRE3	PORCENTA JE_TRIMES TRE4	FECHA_REGISTRO	PLURIANUAL	AÑOS_PLURIA NUALES	VALOR_ANUAL _PLURIANUAL	COMENTARIO	FECHA_INICIO_OBRA	FECHA_FIN_OBRA	TIPO_PROCEDIMEN TO
24700137	Tubo plus de 25mm 3/4	6	6	0	25	542	N	15	25	25	25	25	24/01/2017	0	0	0	0			AD
24700137	Tubo plus de 20mm 1/2	3	3	0	25	542	N	15	25	25	25	25	24/01/2017	0	0	0	0			AD
24700137	Tubo de cobre 25mm	18	18	0	10	542	N	15	25	25	25	25	24/01/2017	0	0	0	0			AD
24700137	Tubo de cobre tipo m de 19mm	18	18	0	15	542	N	15	25	25	25	25	24/01/2017	0	0	0	0			AD
24700137	Tubo de cobre m de 13mm	14	14	0	20	542	N	15	25	25	25	25	24/01/2017	0	0	0	0			AD
24700139	Tuerca union de 3/4 cobre	1	1	0	2	542	N	15	25	25	25	25	24/01/2017	0	0	0	0			AD
24700139	Tuerca union de cobre 25mm vacobre	1	1	0	1	542	N	15	25	25	25	25	24/01/2017	0	0	0	0			AD
24700147	Valvula de expansion termostatica avt-	3	3	0	2	542	N	15	25	25	25	25	24/01/2017	0	0	0	0			AD
24700147	Valvula de expansion termostatica de 1	2	2	0	2	542	N	15	25	25	25	25	24/01/2017	0	0	0	0			AD
24700147	Valvula selenoide de 1/4 a 127v 17w de	5	5	0	2	542	N	15	25	25	25	25	24/01/2017	0	0	0	0			AD
24700147	Valvula selenoide a 127v 17w de 1/2 a	5	5	0	2	542	N	15	25	25	25	25	24/01/2017	0	0	0	0			AD
24700147	Valvula compuerta soldable	1	1	0	1	542	N	15	25	25	25	25	24/01/2017	0	0	0	0			AD
24700147	Compuerta soldable 200 lbs 19mm	1	1	0	1	542	N	15	25	25	25	25	24/01/2017	0	0	0	0			AD
24700147	Valvula esfera soldable 1 pul	1	1	0	1	542	N	15	25	25	25	25	24/01/2017	0	0	0	0			AD
24700147	Valvula esfera soldable mca. lusa	1	1	0	1	542	N	15	25	25	25	25	24/01/2017	0	0	0	0			AD
24800004	Llave de laboratorio	4	4	0	15	542	N	15	25	25	25	25	24/01/2017	0	0	0	0			AD
24800004	Chapa de seguridad	6	6	0	5	542	N	15	25	25	25	25	24/01/2017	0	0	0	0			AD
24800022	Gas para soldar turnner	1	1	0	2	542	N	15	25	25	25	25	24/01/2017	0	0	0	0			AD
24800022	Triplay pino 3mmx1.22x2.44	4	4	0	10	542	N	15	25	25	25	25	24/01/2017	0	0	0	0			AD
24800022	Triplay pino 6mmx1.22x2.44	31	31	0	65	542	N	15	25	25	25	25	24/01/2017	0	0	0	0			AD
24800022	Triplay pino 9mmx1.22x2.44	14	14	0	20	542	N	15	25	25	25	25	24/01/2017	0	0	0	0			AD
24800022	Triplay pino 12mmx1.22x2.44	19	19	0	25	542	N	15	25	25	25	25	24/01/2017	0	0	0	0			AD
24800022	Triplay pino 19mmx1.22x2.44	65	65	0	60	542	N	15	25	25	25	25	24/01/2017	0	0	0	0			AD
24800022	Tablon pino 20cmx2.50x1/2	4	4	0	30	542	N	15	25	25	25	25	24/01/2017	0	0	0	0			AD
24800022	Tablon pino 20cmx2.50x1 1/2	28	28	0	70	542	N	15	25	25	25	25	24/01/2017	0	0	0	0			AD
24800022	Tablon pino 25cmx2.50x1 1/2	19	19	0	40	542	N	15	25	25	25	25	24/01/2017	0	0	0	0			AD
24800022	Tablon de pino 30cmx2.5x1 1/2	24	24	0	40	542	N	15	25	25	25	25	24/01/2017	0	0	0	0			AD
24800022	Tablon pino 20cmx2.5x3/4	7	7	0	50	542	N	15	25	25	25	25	24/01/2017	0	0	0	0			AD
24800022	Tabla pino 20cmx2.50x3/4	7	7	0	50	542	N	15	25	25	25	25	24/01/2017	0	0	0	0			AD
24800022	Tabla pino 30cmx2.50x3/4	28	28	0	75	542	N	15	25	25	25	25	24/01/2017	0	0	0	0			AD
24800022	Tablon pino 1x30x2.44x3/4	28	28	0	75	542	N	15	25	25	25	25	24/01/2017	0	0	0	0			AD
24800022	Tablon pino 3/1x30x2.44	21	21	0	75	542	N	15	25	25	25	25	24/01/2017	0	0	0	0			AD
24800022	Tablon pino 1/2x30x2.44	14	14	0	50	542	N	15	25	25	25	25	24/01/2017	0	0	0	0			AD
24800022	Formalca mate color blanco	9	9	0	25	542	N	15	25	25	25	25	24/01/2017	0	0	0	0			AD
24800023	Cinta transparente de 48mmx40m mar	5	5	0	260	542	N	15	25	25	25	25	24/01/2017	0	0	0	0			AD
24800023	Cofias blancas pqt c/100 pzs	1	1	0	4	542	N	15	25	25	25	25	24/01/2017	0	0	0	0			AD
24800023	Cinta scotch no.23	2	2	0	4	542	N	15	25	25	25	25	24/01/2017	0	0	0	0			AD
24800023	Cinta transparente de 48mm x40m (mc	1	1	0	60	542	N	15	25	25	25	25	24/01/2017	0	0	0	0			AD
24800023	Cinta teflon de 3/4 industrial	1	1	0	5	542	N	15	25	25	25	25	24/01/2017	0	0	0	0			AD
24800023	Cinta roja peligro 2x305 mts	1	1	0	2	542	N	15	25	25	25	25	24/01/2017	0	0	0	0			AD
24800023	Cinta roja peligro 2x305 mts	1	1	0	2	542	N	15	25	25	25	25	24/01/2017	0	0	0	0			AD
24800023	Cinta transparente de 48mm x40m mar	1	1	0	15	542	N	15	25	25	25	25	24/01/2017	0	0	0	0			AD
24800023	Cinta testigo para esterilizar 18mm x 50	1	1	0	1	542	N	15	25	25	25	25	24/01/2017	0	0	0	0			AD
24800032	Tubo conduit pd de 2	1	1	0	1	542	N	15	25	25	25	25	24/01/2017	0	0	0	0			AD
24800032	Tubo conduit pd fr 2 tramos	7	7	0	26	542	N	15	25	25	25	25	24/01/2017	0	0	0	0			AD
24800032	Tubo conduit pvc pesado de 4" con car	132	132	0	332	542	N	15	25	25	25	25	24/01/2017	0	0	0	0			AD
24800032	Tubo conduit pared delgada de 3/4	2	2	0	20	542	N	15	25	25	25	25	24/01/2017	0	0	0	0			AD
24800032	Uja para tubo conduit de 3/4	1	1	0	200	542	N	15	25	25	25	25	24/01/2017	0	0	0	0			AD
24800032	Cople conduit p/d 1/2	2	2	0	200	542	N	15	25	25	25	25	24/01/2017	0	0	0	0			AD
24800032	Uja para tubo conduit 1/2pulg	1	1	0	400	542	N	15	25	25	25	25	24/01/2017	0	0	0	0			AD
24800034	Tubo de cobre de 1/2	1	1	0	1	542	N	15	25	25	25	25	24/01/2017	0	0	0	0			AD
24800034	Codos de 1/2x90 cobre	6	6	0	60	542	N	15	25	25	25	25	24/01/2017	0	0	0	0			AD
24800034	Tees de 1/2 de cobre	5	5	0	55	542	N	15	25	25	25	25	24/01/2017	0	0	0	0			AD
24800034	Codos de 4x90 pvc sanitario	1	1	0	10	542	N	15	25	25	25	25	24/01/2017	0	0	0	0			AD
24800034	Tees de 4 pulg sanitario	1	1	0	8	542	N	15	25	25	25	25	24/01/2017	0	0	0	0			AD
24800034	Reduccion bushing de 4 a 2 pulg pvc sa	1	1	0	4	542	N	15	25	25	25	25	24/01/2017	0	0	0	0			AD
24800034	Coladeras universales de pvc de 4	1	1	0	5	542	N	15	25	25	25	25	24/01/2017	0	0	0	0			AD
24800034	Tubo de 4 pulg pvc sanitario	1	1	0	3	542	N	15	25	25	25	25	24/01/2017	0	0	0	0			AD
24800034	Tubo de pvc sanitario de 2	1	1	0	6	542	N	15	25	25	25	25	24/01/2017	0	0	0	0			AD
24800034	Codos de 2x90 pvc sanitario	1	1	0	8	542	N	15	25	25	25	25	24/01/2017	0	0	0	0			AD
24800034	Tubo de Spulg ced.30	12	12	0	8	542	N	15	25	25	25	25	24/01/2017	0	0	0	0			AD

CLAVE_CUCOP	PRODUCTO	VALOR_ESTIMADO	VALOR_MIPYMES	VALOR_NCTLC	CANTIDAD	UNIDAD_MEDIDA	CARACTER_PROCEDIMIENTO	ENTIDAD_FEDERATIVA	PORCENTAJE_TRIMES_TRE1	PORCENTAJE_TRIMES_TRE2	PORCENTAJE_TRIMES_TRE3	PORCENTAJE_TRIMES_TRE4	FECHA_REGISTRO	PLURIANUAL	AÑOS_PLURIA NUALES	VALOR_ANUAL_PLURIANUAL	COMENTARIO	FECHA_INICIO_OBRA	FECHA_FIN_OBRA	TIPO_PROCEDIMIENTO
24800034	Rectangular 2x1 zintro	9	9	0	30	542	N	15	25	25	25	25	24/01/2017	0	0	0	0			AD
24800034	Codo tubo plus 32x90 1 pulg	1	1	0	15	542	N	15	25	25	25	25	24/01/2017	0	0	0	0			AD
24800034	Codo tubo plus 25x80 3/4 pulg	1	1	0	20	542	N	15	25	25	25	25	24/01/2017	0	0	0	0			AD
24800034	Codo tubo plus 20x90 1/2 pulg	1	1	0	20	542	N	15	25	25	25	25	24/01/2017	0	0	0	0			AD
24800034	Tee galvanizada 25mm	1	1	0	5	542	N	15	25	25	25	25	24/01/2017	0	0	0	0			AD
24800034	Tee galvanizada 19mm	1	1	0	10	542	N	15	25	25	25	25	24/01/2017	0	0	0	0			AD
24800034	Tee galvanizada 13mm	1	1	0	10	542	N	15	25	25	25	25	24/01/2017	0	0	0	0			AD
24800034	Tubo de 8 pul norma pvc	17	17	0	10	542	N	15	25	25	25	25	24/01/2017	0	0	0	0			AD
24800034	Tubo de 6 pul norma pvc	22	22	0	20	542	N	15	25	25	25	25	24/01/2017	0	0	0	0			AD
24800038	Tuco licuante de 1/2	1	1	0	6	542	N	15	25	25	25	25	24/01/2017	0	0	0	0			AD
24800038	Tubo licuante de 3/4	1	1	0	15	542	N	15	25	25	25	25	24/01/2017	0	0	0	0			AD
24800038	Mangueras coflex para lavabo	2	2	0	27	542	N	15	25	25	25	25	24/01/2017	0	0	0	0			AD
24800038	Mangueras coflex p/wc	1	1	0	3	542	N	15	25	25	25	25	24/01/2017	0	0	0	0			AD
24800038	Mangueras maniful de 3 pzs	3	3	0	2	542	N	15	25	25	25	25	24/01/2017	0	0	0	0			AD
24800043	Galletas para falso plafon de 61x61cm	19	19	0	75	542	N	15	25	25	25	25	24/01/2017	0	0	0	0			AD
24800043	Plafon de leed de 60x60 de 36 watts 12	227	227	0	75	542	N	15	25	25	25	25	24/01/2017	0	0	0	0			AD
24800043	Galletas de 61x61 cm para plafon	10	10	0	30	542	N	15	25	25	25	25	24/01/2017	0	0	0	0			AD
24800043	Marcos para plafon para aflojar lampar	64	64	0	80	542	N	15	25	25	25	25	24/01/2017	0	0	0	0			AD
24800048	Tazas para wc con tanque bajo	28	28	0	5	542	N	15	25	25	25	25	24/01/2017	0	0	0	0			AD
24900011	Accesorios para tanque bajo "juego"	5	5	0	5	542	N	15	25	25	25	25	24/01/2017	0	0	0	0			AD
24900024	Lija de 1/2 para plomero	1	1	0	7	542	N	15	25	25	25	25	24/01/2017	0	0	0	0			AD
24900024	Lija para fierro #60	3	3	0	120	542	N	15	25	25	25	25	24/01/2017	0	0	0	0			AD
24900024	Lija para agua #220	1	1	0	120	542	N	15	25	25	25	25	24/01/2017	0	0	0	0			AD
24900024	Lija p/plomeria roja	1	1	0	2	542	N	15	25	25	25	25	24/01/2017	0	0	0	0			AD
24900024	Lija roja para fierro no.60	1	1	0	2	542	N	15	25	25	25	25	24/01/2017	0	0	0	0			AD
24900024	Lija negra para agua no.2, 20	1	1	0	2	542	N	15	25	25	25	25	24/01/2017	0	0	0	0			AD
24900024	Lija roja para fierro no.60	1	1	0	2	542	N	15	25	25	25	25	24/01/2017	0	0	0	0			AD
24900024	Lija negra para agua no.2, 20	1	1	0	2	542	N	15	25	25	25	25	24/01/2017	0	0	0	0			AD
24900026	Pegaloseta de multusos para bond 409	6	6	0	8	542	N	15	25	25	25	25	24/01/2017	0	0	0	0			AD
24900026	Pegamento de 500 siler bote	1	1	0	1	542	N	15	25	25	25	25	24/01/2017	0	0	0	0			AD
24900031	Pintura azul	8	8	0	38	542	N	15	25	25	25	25	24/01/2017	0	0	0	0			AD
24900031	Pintura blanca	8	8	0	38	542	N	15	25	25	25	25	24/01/2017	0	0	0	0			AD
24900031	Pintura azul	19	19	0	36	542	N	15	25	25	25	25	24/01/2017	0	0	0	0			AD
24900031	Pintura blanca	2	2	0	1	542	N	15	25	25	25	25	24/01/2017	0	0	0	0			AD
24900031	Sellador comex	1	1	0	1	542	N	15	25	25	25	25	24/01/2017	0	0	0	0			AD
24900031	Pintura blanca	2	2	0	1	542	N	15	25	25	25	25	24/01/2017	0	0	0	0			AD
24900031	Sellador comex	1	1	0	1	542	N	15	25	25	25	25	24/01/2017	0	0	0	0			AD
24900043	Reflejantes	30	30	0	50	542	N	15	25	25	25	25	24/01/2017	0	0	0	0			AD
24900045	Thiner	1	1	0	20	542	N	15	25	25	25	25	24/01/2017	0	0	0	0			AD
24900045	Thiner	15	15	0	30	542	N	15	25	25	25	25	24/01/2017	0	0	0	0			AD
24900049	Cubierta manga elastometrica para line	240	240	0	18	542	N	15	25	25	25	25	24/01/2017	0	0	0	0			AD
24900049	Monten de 5 pulg cal. 14	6	6	0	10	542	N	15	25	25	25	25	24/01/2017	0	0	0	0			AD
24900049	Techo con cubierta de lamina galvaniza	11	11	0	50	542	N	15	25	25	25	25	24/01/2017	0	0	0	0			AD
24900051	Sellador 48% de 1 lt.	15	15	0	100	542	N	15	25	25	25	25	24/01/2017	0	0	0	0			AD
24900051	Laca cristal 48% de 1 lt	9	9	0	50	542	N	15	25	25	25	25	24/01/2017	0	0	0	0			AD
24900051	Resanador de pino tubo de 125ml	1	1	0	20	542	N	15	25	25	25	25	24/01/2017	0	0	0	0			AD
24900051	Sellador 48%	1	1	0	3	542	N	15	25	25	25	25	24/01/2017	0	0	0	0			AD
24900051	Sellador 48%	1	1	0	3	542	N	15	25	25	25	25	24/01/2017	0	0	0	0			AD
24900052	Silicon siliflex tubo chico tipo pasta de d	1	1	0	4	542	N	15	25	25	25	25	24/01/2017	0	0	0	0			AD
24900052	Silicon transparente	1	1	0	2	542	N	15	25	25	25	25	24/01/2017	0	0	0	0			AD
24900055	Barniz transparente alto brillo	10	10	0	36	542	N	15	25	25	25	25	24/01/2017	0	0	0	0			AD
24900055	Barniz de poliuretano a-218 de 1 lt	12	12	0	60	542	N	15	25	25	25	25	24/01/2017	0	0	0	0			AD
25100037	(sl-startxls) l-starter kit	31	31	0	2	542	N	15	0	100	0	0	24/01/2017	0	0	0	0			AD
25100037	1000-1l vaso de precip.	1	1	0	5	542	N	15	0	100	0	0	24/01/2017	0	0	0	0			AD
25100037	3130 pop-7m polymer	54	54	0	3	542	N	15	0	100	0	0	24/01/2017	0	0	0	0			AD
25100037	80 well clear microtube rack	1	1	0	2	542	N	15	0	100	0	0	24/01/2017	0	0	0	0			AD
25100037	Acetato de amonio c/1 kg	2	2	0	3	542	N	15	0	100	0	0	24/01/2017	0	0	0	0			AD
25100037	Acetona ra acs c/4 lts	8	8	0	7	542	N	15	0	100	0	0	24/01/2017	0	0	0	0			AD
25100037	Acetonitrilo hplc c/1 lt	1	1	0	4	542	N	15	0	100	0	0	24/01/2017	0	0	0	0			AD
25100037	Acetonitrilo hplc c/4 lt	9	9	0	7	542	N	15	0	100	0	0	24/01/2017	0	0	0	0			AD
25100037	Acid detergent solution powder c/20 lt	12	12	0	4	542	N	15	0	100	0	0	24/01/2017	0	0	0	0			AD

CLAVE_CUCOP	PRODUCTO	VALOR_ESTIMADO	VALOR_MIPYMES	VALOR_NCTIC	CANTIDAD	UNIDAD_MEDIDA	CARACTER_PROCEDIMIENTO	ENTIDAD_FEDERATIVA	PORCENTAJE_TRIMES TRE1	PORCENTAJE_TRIMES TRE2	PORCENTAJE_TRIMES TRE3	PORCENTAJE_TRIMES TRE4	FECHA_REGISTRO	PLURIANUAL	AÑOS_PLURIANUALES	VALOR_ANUAL_PLURIANUAL	COMENTARIO	FECHA_INICIO_OBRA	FECHA_FIN_OBRA	TIPO_PROCEDEMIENTO
25100037	Acido ascorbico pvo. J.t. c/500 grs	12	12	0	4	542	N	15	0	100	0	0	24/01/2017	0	0	0	0			AD
25100037	Acido clorhidrico 36.5-38.0% c/1 lt	15	15	0	21	542	N	15	0	100	0	0	24/01/2017	0	0	0	0			AD
25100037	Acido sulfurico ra acs c/1 lts	2	2	0	6	542	N	15	0	100	0	0	24/01/2017	0	0	0	0			AD
25100037	Acido sulfurico ra acs c/2.5 lts	5	5	0	7	542	N	15	0	100	0	0	24/01/2017	0	0	0	0			AD
25100037	Acido sulfurico acs de 20lts	9	9	0	2	542	N	15	0	100	0	0	24/01/2017	0	0	0	0			AD
25100037	Agar bacteriologico c/500 grs	7	7	0	4	542	N	15	0	100	0	0	24/01/2017	0	0	0	0			AD
25100037	Agar-agar marca merck cat. C/500 grs	138	138	0	20	542	N	15	0	100	0	0	24/01/2017	0	0	0	0			AD
25100037	Agar dextrosa papa c/450 grs	9	9	0	9	542	N	15	0	100	0	0	24/01/2017	0	0	0	0			AD
25100037	Agar agar p/microbiologia granulado c/	17	17	0	2	542	N	15	0	100	0	0	24/01/2017	0	0	0	0			AD
25100037	Agua hplc c/1 lt	1	1	0	2	542	N	15	0	100	0	0	24/01/2017	0	0	0	0			AD
25100037	Agua hplc c/4 lt	3	3	0	2	542	N	15	0	100	0	0	24/01/2017	0	0	0	0			AD
25100037	Alcohol etilico absoluto anh. C/4lt	5	5	0	5	542	N	15	0	100	0	0	24/01/2017	0	0	0	0			AD
25100037	Alcohol etilico antiséptico c/12 lt	5	5	0	12	542	N	15	0	100	0	0	24/01/2017	0	0	0	0			AD
25100037	Alcohol c/20lts	11	11	0	13	542	N	15	0	100	0	0	24/01/2017	0	0	0	0			AD
25100037	Bicarbonato de sodio pvo ra c/500 gr	3	3	0	3	542	N	15	0	100	0	0	24/01/2017	0	0	0	0			AD
25100037	Bolsa ankomp f57 c/200 piezas	28	28	0	4	542	N	15	0	100	0	0	24/01/2017	0	0	0	0			AD
25100037	C/100 mg seleno/methionine	22	22	0	3	542	N	15	0	100	0	0	24/01/2017	0	0	0	0			AD
25100037	Cloruro de sodio crist ra acs c/1 kg	3	3	0	12	542	N	15	0	100	0	0	24/01/2017	0	0	0	0			AD
25100037	Cloruro de sodio 500 grs	3	3	0	7	542	N	15	0	100	0	0	24/01/2017	0	0	0	0			AD
25100037	Diclorometano de 4lt	11	11	0	3	542	N	15	0	100	0	0	24/01/2017	0	0	0	0			AD
25100037	Dntp mix 10mm	1	1	0	2	542	N	15	0	100	0	0	24/01/2017	0	0	0	0			AD
25100037	Eter de petroleo c/4 lts	3	3	0	2	542	N	15	0	100	0	0	24/01/2017	0	0	0	0			AD
25100037	Eter de petroleo c/20 lts	12	12	0	2	542	N	15	0	100	0	0	24/01/2017	0	0	0	0			AD
25100037	Fibero light source 150 watt	45	45	0	2	542	N	15	0	100	0	0	24/01/2017	0	0	0	0			AD
25100037	Genescan-500-liz size std	30	30	0	2	542	N	15	0	100	0	0	24/01/2017	0	0	0	0			AD
25100037	Gibberellin acid marca sigma c/10 gr	26	26	0	3	542	N	15	0	100	0	0	24/01/2017	0	0	0	0			AD
25100037	Go taq dna polimerasa de 500 unidades	11	11	0	3	542	N	15	0	100	0	0	24/01/2017	0	0	0	0			AD
25100037	Gradilla 96 pcr colores	5	5	0	5	542	N	15	0	100	0	0	24/01/2017	0	0	0	0			AD
25100037	Hexanos ra acs c/1 lt baker	2	2	0	3	542	N	15	0	100	0	0	24/01/2017	0	0	0	0			AD
25100037	Hidroxido de amonio 28.0-30.0% ra c/4	6	6	0	4	542	N	15	0	100	0	0	24/01/2017	0	0	0	0			AD
25100037	Hidroxido de potasio lentejas c/2.5 lt	5	5	0	3	542	N	15	0	100	0	0	24/01/2017	0	0	0	0			AD
25100037	Metanol hplc c/4 lts baker	2	2	0	4	542	N	15	0	100	0	0	24/01/2017	0	0	0	0			AD
25100037	Metanol ra acs baker c/1 lt	1	1	0	6	542	N	15	0	100	0	0	24/01/2017	0	0	0	0			AD
25100037	Neutral detergent fnd20c c/20 lts	31	31	0	8	542	N	15	0	100	0	0	24/01/2017	0	0	0	0			AD
25100037	Nitrato de calcio c/10 kg acs	10	10	0	2	542	N	15	0	100	0	0	24/01/2017	0	0	0	0			AD
25100037	Nitrato de potasio acs c/10 kgs	23	23	0	2	542	N	15	0	100	0	0	24/01/2017	0	0	0	0			AD
25100037	Nitrotetrazolium blue chloride c/1 gr	12	12	0	2	542	N	15	0	100	0	0	24/01/2017	0	0	0	0			AD
25100037	Rnase-free dnase set (50) mca. Qiagen	8	8	0	3	542	N	15	0	100	0	0	24/01/2017	0	0	0	0			AD
25100037	Rnaseout recomb. Rnase inh.	9	9	0	2	542	N	15	0	100	0	0	24/01/2017	0	0	0	0			AD
25100037	Rneasy mini kit	26	26	0	4	542	N	15	0	100	0	0	24/01/2017	0	0	0	0			AD
25100037	Sulfato ferroso 7-hidratado c/1 kg	3	3	0	3	542	N	15	0	100	0	0	24/01/2017	0	0	0	0			AD
25100037	Taq dna polymerase c/500 unidades	30	30	0	8	542	N	15	0	100	0	0	24/01/2017	0	0	0	0			AD
25100037	Transcritasa reversa m-miv c/10,000u	5	5	0	4	542	N	15	0	100	0	0	24/01/2017	0	0	0	0			AD
25100037	Kit para determinar cloro libre	1	1	0	3	542	N	15	25	25	25	25	24/01/2017	0	0	0	0			AD
25100037	Solucion estandar de 1000 ppm de silic	1	1	0	1	542	N	15	25	25	25	25	24/01/2017	0	0	0	0			AD
25100037	Solucion estandar de 1000 ppm de hier	1	1	0	1	542	N	15	25	25	25	25	24/01/2017	0	0	0	0			AD
25100037	Carbon activado pvo ra frasco c/500 grs	6	6	0	1	542	N	15	25	25	25	25	24/01/2017	0	0	0	0			AD
25100037	Aleacion de devarda 1kg m	8	8	0	1	542	N	15	25	25	25	25	24/01/2017	0	0	0	0			AD
25100037	Aleacion de devardas c/250 grs	3	3	0	1	542	N	15	25	25	25	25	24/01/2017	0	0	0	0			AD
25100037	Monarch plasmid miniprep kid 50 prep	3	3	0	1	542	N	15	25	25	25	25	24/01/2017	0	0	0	0			AD
25100037	Invisorb spin plant mini kit for 50 pu	7	7	0	1	542	N	15	25	25	25	25	24/01/2017	0	0	0	0			AD
25100037	Puc19 dna-50 ug	3	3	0	1	542	N	15	25	25	25	25	24/01/2017	0	0	0	0			AD
25100037	N,N-methylene-bis-acrylamide crystalli	3	3	0	1	542	N	15	25	25	25	25	24/01/2017	0	0	0	0			AD
25100037	Color protein standard broad r 0.2 mg/	5	5	0	1	542	N	15	25	25	25	25	24/01/2017	0	0	0	0			AD
25100037	Caldo dextrosa saboraud c/450 gr	4	4	0	3	542	N	15	25	25	25	25	24/01/2017	0	0	0	0			AD
25100037	Agar dextrosa y papa bioxon cat. 21190	2	2	0	2	542	N	15	25	25	25	25	24/01/2017	0	0	0	0			AD
25100037	Agar purificado conda cat. 1806 fco c/5	8	8	0	2	542	N	15	25	25	25	25	24/01/2017	0	0	0	0			AD
25100037	Murashige and skoog basal medium c/4	4	4	0	1	542	N	15	25	25	25	25	24/01/2017	0	0	0	0			AD
25100037	Caldo nutritivo bioxon c/450 grs	2	2	0	1	542	N	15	25	25	25	25	24/01/2017	0	0	0	0			AD
25100037	Agar agar purificado conda c/500 grs	15	15	0	4	542	N	15	25	25	25	25	24/01/2017	0	0	0	0			AD
25100037	Agar nutritivo merck c/500 gr	9	9	0	3	542	N	15	25	25	25	25	24/01/2017	0	0	0	0			AD

CLAVE_CUCOP	PRODUCTO	VALOR_ESTIMADO	VALOR_MIPYMES	VALOR_NCTLC	CANTIDAD	UNIDAD_MEDIDA	CARACTER_PROCEDIMIENTO	ENTIDAD_FEDERATIVA	PORCENTAJE_TRIMES_TRE1	PORCENTAJE_TRIMES_TRE2	PORCENTAJE_TRIMES_TRE3	PORCENTAJE_TRIMES_TRE4	FECHA_REGISTRO	PLURIANUAL	AÑOS_PLURIANUALES	VALOR_ANUAL_PLURIANUAL	COMENTARIO	FECHA_INICIO_OBRA	FECHA_FIN_OBRA	TIPO_PROCEDEMIENTO
25100037	Agar papa dextrosa agar patata glucosa	5	5	0	2	542	N	15	25	25	25	25	24/01/2017	0	0	0	0			AD
25100037	Murashige and skoog basal 50l	4	4	0	1	542	N	15	25	25	25	25	24/01/2017	0	0	0	0			AD
25100037	Trizma base c/1kg cat. T1503	7	7	0	2	542	N	15	25	25	25	25	24/01/2017	0	0	0	0			AD
25100037	Choroform c/1lt cat. 496189	5	5	0	2	542	N	15	25	25	25	25	24/01/2017	0	0	0	0			AD
25100037	Sephadex g-25 multa de 10g cat. G2580	3	3	0	1	542	N	15	25	25	25	25	24/01/2017	0	0	0	0			AD
25100037	Edta sal disodica 2-hid cristal de 500 g	1	1	0	1	542	N	15	25	25	25	25	24/01/2017	0	0	0	0			AD
25100037	Temed ge healthcare fr 25ml cat.ge17-	2	2	0	1	542	N	15	25	25	25	25	24/01/2017	0	0	0	0			AD
25100037	Sds ge healthcare de 100g cat. Ge1713	2	2	0	1	542	N	15	25	25	25	25	24/01/2017	0	0	0	0			AD
25100037	Solucion de tampon tris edta para la bic	1	1	0	1	542	N	15	25	25	25	25	24/01/2017	0	0	0	0			AD
25100037	Folic cicalteu c/1 lt	9	9	0	1	542	N	15	25	25	25	25	24/01/2017	0	0	0	0			AD
25100037	Methyl aminociclopropanecarboxil c/1l	7	7	0	1	542	N	15	25	25	25	25	24/01/2017	0	0	0	0			AD
25100037	Decahidronftaleno frasco con 2.5l merc	3	3	0	1	542	N	15	25	25	25	25	24/01/2017	0	0	0	0			AD
25100037	Cetyltrimethylammonium bromide mol	1	1	0	1	542	N	15	25	25	25	25	24/01/2017	0	0	0	0			AD
25100037	Bottle proteose peptone no.3 difco c/5	3	3	0	1	542	N	15	25	25	25	25	24/01/2017	0	0	0	0			AD
25100037	Agar nutritivo, boxon c/450	2	2	0	1	542	N	15	25	25	25	25	24/01/2017	0	0	0	0			AD
25100037	Trehalose para microbiología merk c/5	1	1	0	1	542	N	15	25	25	25	25	24/01/2017	0	0	0	0			AD
25100037	Taq dna polymerase recombinante 5/u	4	4	0	1	542	N	15	25	25	25	25	24/01/2017	0	0	0	0			AD
25100037	Bench top 100bp dna ladder marcador	3	3	0	1	542	N	15	25	25	25	25	24/01/2017	0	0	0	0			AD
25100037	Taq dna polimerasa de 500 unidades	4	4	0	1	542	N	15	25	25	25	25	24/01/2017	0	0	0	0			AD
25100037	Pasta ceramica	2	2	0	10	542	N	15	25	25	25	25	24/01/2017	0	0	0	0			AD
25100037	Catalizador para resina epoxica c/1 lt	17	17	0	36	542	N	15	25	25	25	25	24/01/2017	0	0	0	0			AD
25100037	Universal quinc-dna tm miniprep kit (5	5	5	0	1	542	N	15	25	25	25	25	24/01/2017	0	0	0	0			AD
25200001	Herbicida fusiflex	3	3	0	2	542	N	15	25	25	25	25	24/01/2017	0	0	0	0			AD
25200001	Turba peat moss	2	2	0	2	542	N	15	25	25	25	25	24/01/2017	0	0	0	0			AD
25200001	Fibra de coco	1	1	0	2	542	N	15	25	25	25	25	24/01/2017	0	0	0	0			AD
25200001	Agrolita	1	1	0	2	542	N	15	25	25	25	25	24/01/2017	0	0	0	0			AD
25200001	K-obiol f	3	3	0	2	542	N	15	25	25	25	25	24/01/2017	0	0	0	0			AD
25200001	Captan	1	1	0	4	542	N	15	25	25	25	25	24/01/2017	0	0	0	0			AD
25200001	Herbicida faena	1	1	0	2	542	N	15	25	25	25	25	24/01/2017	0	0	0	0			AD
25200001	Agrofum 57 insertada fosforo de a1	1	1	0	1	542	N	15	25	25	25	25	24/01/2017	0	0	0	0			AD
25200001	Peat moss	2	2	0	3	542	N	15	25	25	25	25	24/01/2017	0	0	0	0			AD
25200001	Ultrasol sop 52% sulfato de potasio	2	2	0	3	542	N	15	25	25	25	25	24/01/2017	0	0	0	0			AD
25200001	Faena forte	1	1	0	4	542	N	15	25	25	25	25	24/01/2017	0	0	0	0			AD
25200001	Benomil 100gr	1	1	0	2	542	N	15	25	25	25	25	24/01/2017	0	0	0	0			AD
25200001	Captan	1	1	0	1	542	N	15	25	25	25	25	24/01/2017	0	0	0	0			AD
25200001	Costal de 25 kgs solucion nutritiva para	7	7	0	5	542	N	15	25	25	25	25	24/01/2017	0	0	0	0			AD
25200001	Saco solucion hidroponica estandar de	1	1	0	1	542	N	15	25	25	25	25	24/01/2017	0	0	0	0			AD
25200001	Costal de 100 lts mexcla 2-20% agrolita	7	7	0	25	542	N	15	25	25	25	25	24/01/2017	0	0	0	0			AD
25200001	Calcio super reforzado 250ml.	4	4	0	20	542	N	15	25	25	25	25	24/01/2017	0	0	0	0			AD
25200001	Fobro ress 100ml	1	1	0	2	542	N	15	25	25	25	25	24/01/2017	0	0	0	0			AD
25200001	Suero salino fisiologico sol cs	3	3	0	36	542	N	15	25	25	25	25	24/01/2017	0	0	0	0			AD
25200001	Fluvisina 4mill	1	1	0	10	542	N	15	25	25	25	25	24/01/2017	0	0	0	0			AD
25200001	Meglumin napzin 100ml	2	2	0	3	542	N	15	25	25	25	25	24/01/2017	0	0	0	0			AD
25200001	Tylovet 250ml	4	4	0	3	542	N	15	25	25	25	25	24/01/2017	0	0	0	0			AD
25200001	Venoclis invector p/vena	1	1	0	1	542	N	15	25	25	25	25	24/01/2017	0	0	0	0			AD
25200001	Bolos uterinos	3	3	0	2	542	N	15	25	25	25	25	24/01/2017	0	0	0	0			AD
25200001	Sencor	2	2	0	1	542	N	15	25	25	25	25	24/01/2017	0	0	0	0			AD
25200001	Fitoamina	1	1	0	4	542	N	15	25	25	25	25	24/01/2017	0	0	0	0			AD
25200001	Cabrio c	7	7	0	2	542	N	15	25	25	25	25	24/01/2017	0	0	0	0			AD
25200001	Multi-micro	3	3	0	10	542	N	15	25	25	25	25	24/01/2017	0	0	0	0			AD
25200001	Rooting	8	8	0	10	542	N	15	25	25	25	25	24/01/2017	0	0	0	0			AD
25200001	Raizal 400	2	2	0	5	542	N	15	25	25	25	25	24/01/2017	0	0	0	0			AD
25200001	PeK	3	3	0	10	542	N	15	25	25	25	25	24/01/2017	0	0	0	0			AD
25200001	Final k	5	5	0	10	542	N	15	25	25	25	25	24/01/2017	0	0	0	0			AD
25200001	Acido sulfurico 98% fab. Nacional c/20	1	1	0	1	542	N	15	25	25	25	25	24/01/2017	0	0	0	0			AD
25200004	Biozyme tf lt trebol002	3	3	0	10	542	N	15	25	25	25	25	24/01/2017	0	0	0	0			AD
25200004	Bioforte 225ml 03ec	2	2	0	10	542	N	15	25	25	25	25	24/01/2017	0	0	0	0			AD
25200004	Dap-plus lt dp1	2	2	0	10	542	N	15	25	25	25	25	24/01/2017	0	0	0	0			AD
25200004	Faena fuerte lt iep3% 025agriestrell.	4	4	0	20	542	N	15	25	25	25	25	24/01/2017	0	0	0	0			AD
25200004	Gramoxone sa 900ml iep3 3.5% 51314f	4	4	0	20	542	N	15	25	25	25	25	24/01/2017	0	0	0	0			AD
25200004	Lumax 2x10lt iep3 3% 04ff	4	4	0	1	542	N	15	25	25	25	25	24/01/2017	0	0	0	0			AD

CLAVE_CUCOP	PRODUCTO	VALOR_ESTIMADO	VALOR_MIPYMES	VALOR_NCTLC	CANTIDAD	UNIDAD_MEDIDA	CARACTER_PRO CEDIMIENTO	ENTIDAD_F EDERATIVA	PORCENTA JE_TRIMES TRE1	PORCENTA JE_TRIMES TRE2	PORCENTA JE_TRIMES TRE3	PORCENTA JE_TRIMES TRE4	FECHA_REGISTRO	PLURIANUAL	AÑOS_PLURIA NUALES	VALOR_ANUAL PLURIANUAL	COMENTARIO	FECHA_INICIO_OBRA	FECHA_FIN_OBRA	TIPO_PROCEDIMEN TO
25200004	Agrimex abamectina fco. De 250ml.	5	5	0	6	542	N	15	25	25	25	25	24/01/2017	0	0	0	0			AD
25200004	Ultrasol multiproposito 18-18-18+me 2	7	7	0	10	542	N	15	25	25	25	25	24/01/2017	0	0	0	0			AD
25200004	Ultrasol produccion 13-6-40+me 25kg C	7	7	0	10	542	N	15	25	25	25	25	24/01/2017	0	0	0	0			AD
25200004	Ultrasol nks 12-0-45 25kg kn03 nitrato	7	7	0	10	542	N	15	25	25	25	25	24/01/2017	0	0	0	0			AD
25200004	Yara liva calcinit 25kg 03yara	4	4	0	10	542	N	15	25	25	25	25	24/01/2017	0	0	0	0			AD
25200004	Acido sulfurico 98% cb 20lt 003fer	3	3	0	10	542	N	15	25	25	25	25	24/01/2017	0	0	0	0			AD
25200004	Rovral 50ph kg iprodiona al 50% 26fun	7	7	0	5	542	N	15	25	25	25	25	24/01/2017	0	0	0	0			AD
25200004	Fertilizante urea 46-00-00 yara	5	5	0	10	542	N	15	25	25	25	25	24/01/2017	0	0	0	0			AD
25200004	Fertilizante yara mila complex	10	10	0	10	542	N	15	25	25	25	25	24/01/2017	0	0	0	0			AD
25200004	Fosfato monopotastico formula (05234)	1	1	0	1	542	N	15	25	25	25	25	24/01/2017	0	0	0	0			AD
25200006	Gas refrigerante r-134 a 57kg	14	14	0	1	542	N	15	25	25	25	25	24/01/2017	0	0	0	0			AD
25200008	Amistar gs 100grs ieps 3% 518107	3	3	0	5	542	N	15	25	25	25	25	24/01/2017	0	0	0	0			AD
25200008	Ridomil gold 480sl 250ml. La metalaxil.	14	14	0	8	542	N	15	25	25	25	25	24/01/2017	0	0	0	0			AD
25200008	Ridomil gold bravo liquid sc 501035	5	5	0	5	542	N	15	25	25	25	25	24/01/2017	0	0	0	0			AD
25200008	Aliette wdg ieps 3%2698	3	3	0	5	542	N	15	25	25	25	25	24/01/2017	0	0	0	0			AD
25200008	Fungimycin 100ph kg ieps 3% 16fun	3	3	0	5	542	N	15	25	25	25	25	24/01/2017	0	0	0	0			AD
25200008	Tecto 60 wp ieps 3% 501110	6	6	0	5	542	N	15	25	25	25	25	24/01/2017	0	0	0	0			AD
25200008	Captane 50ph k. i.a.captan al 50% equi	2	2	0	10	542	N	15	25	25	25	25	24/01/2017	0	0	0	0			AD
25200008	Cupravit 50% ph kg 08fun	1	1	0	5	542	N	15	25	25	25	25	24/01/2017	0	0	0	0			AD
25200008	Lucaflow 1858	1	1	0	10	542	N	15	25	25	25	25	24/01/2017	0	0	0	0			AD
25200008	Malathion 1000e ieps 3% 24ins	2	2	0	10	542	N	15	25	25	25	25	24/01/2017	0	0	0	0			AD
25200008	Horta 25ce 950ml i.a.dianzinon 25% en	1	1	0	5	542	N	15	25	25	25	25	24/01/2017	0	0	0	0			AD
25200008	Nugor 40%ec.970ml iemps 3% u.p.m.14	1	1	0	5	542	N	15	25	25	25	25	24/01/2017	0	0	0	0			AD
25200008	Supremo 20% ec lt ieps 3.5% 02qui.	1	1	0	5	542	N	15	25	25	25	25	24/01/2017	0	0	0	0			AD
25200011	Superfosfato de calcio triple 46%	61	61	0	50	542	N	15	25	25	25	25	24/01/2017	0	0	0	0			AD
25200011	Fosfato de potasio	1	1	0	25	542	N	15	25	25	25	25	24/01/2017	0	0	0	0			AD
25200012	Urea 46%w	52	52	0	60	542	N	15	25	25	25	25	24/01/2017	0	0	0	0			AD
25200012	2-4 de amina	4	4	0	10	542	N	15	25	25	25	25	24/01/2017	0	0	0	0			AD
25200012	Gramoxone	2	2	0	5	542	N	15	25	25	25	25	24/01/2017	0	0	0	0			AD
25200012	Felino	2	2	0	4	542	N	15	25	25	25	25	24/01/2017	0	0	0	0			AD
25200013	Agrolita	5	5	0	24	542	N	15	25	25	25	25	24/01/2017	0	0	0	0			AD
25300849	P gem-t easy vector system ii sistema p	8	8	0	1	542	N	15	25	25	25	25	24/01/2017	0	0	0	0			AD
25300849	Go taq dna polimerasa 500 unidades ca	26	26	0	7	542	N	15	25	25	25	25	24/01/2017	0	0	0	0			AD
25400006	Acetona grado industrial	1	1	0	2	542	N	15	25	25	25	25	24/01/2017	0	0	0	0			AD
25400079	Brocas p/concreto	1	1	0	2	542	N	15	25	25	25	25	24/01/2017	0	0	0	0			AD
25400079	Brocas de alta velocidad	2	2	0	3	542	N	15	25	25	25	25	24/01/2017	0	0	0	0			AD
25400079	Brocas de concreto jbcp-5	1	1	0	2	542	N	15	25	25	25	25	24/01/2017	0	0	0	0			AD
25400079	Brocas para fierro de 1/2 hasta 3/64	18	18	0	6	542	N	15	25	25	25	25	24/01/2017	0	0	0	0			AD
25400079	Brocas de espada o paleta 1 1/4,1,3/4,1	2	2	0	6	542	N	15	25	25	25	25	24/01/2017	0	0	0	0			AD
25400079	Brocas para router rectas 19mm, 12mm	6	6	0	6	542	N	15	25	25	25	25	24/01/2017	0	0	0	0			AD
25400079	Broca recta de dos filos	1	1	0	5	542	N	15	25	25	25	25	24/01/2017	0	0	0	0			AD
25400079	Broca recta de dos filos 1/2	1	1	0	6	542	N	15	25	25	25	25	24/01/2017	0	0	0	0			AD
25400079	Brocas planas para madera	2	2	0	6	542	N	15	25	25	25	25	24/01/2017	0	0	0	0			AD
25400079	Brocas planas o manitap/madera	1	1	0	6	542	N	15	25	25	25	25	24/01/2017	0	0	0	0			AD
25400079	Brocas p/concreto 1/4x6	1	1	0	6	542	N	15	25	25	25	25	24/01/2017	0	0	0	0			AD
25400079	Brocas p/madera	1	1	0	6	542	N	15	25	25	25	25	24/01/2017	0	0	0	0			AD
25400079	Exhibidor con brocas para router	3	3	0	6	542	N	15	25	25	25	25	24/01/2017	0	0	0	0			AD
25400079	Broca corte recto con balero	1	1	0	6	542	N	15	25	25	25	25	24/01/2017	0	0	0	0			AD
25400079	Broca redondeada con balero	2	2	0	6	542	N	15	25	25	25	25	24/01/2017	0	0	0	0			AD
25400079	Broca clasica y moldura con balero	3	3	0	6	542	N	15	25	25	25	25	24/01/2017	0	0	0	0			AD
25400079	Broca recta de dos filos1/4x1	1	1	0	6	542	N	15	25	25	25	25	24/01/2017	0	0	0	0			AD
25400079	Broca doble romana con baler 3/8	3	3	0	6	542	N	15	25	25	25	25	24/01/2017	0	0	0	0			AD
25400079	Broca para rauteau de tungsteno de 3/	2	2	0	5	542	N	15	25	25	25	25	24/01/2017	0	0	0	0			AD
25400079	Broca para rauter de tungsteno de 1/2	2	2	0	5	542	N	15	25	25	25	25	24/01/2017	0	0	0	0			AD
25400110	Detergente kr40 para lavado de garraf	1	1	0	6	542	N	15	25	25	25	25	24/01/2017	0	0	0	0			AD
25400110	Detergente viplax para lavado de garraf	1	1	0	6	542	N	15	25	25	25	25	24/01/2017	0	0	0	0			AD
25400110	Detergente dinamik para lavado de gar	1	1	0	6	542	N	15	25	25	25	25	24/01/2017	0	0	0	0			AD
25400110	Kr 40 detergente lavado garrafon	1	1	0	3	542	N	15	25	25	25	25	24/01/2017	0	0	0	0			AD
25400110	Dinami k detergente lavado de garrafon	1	1	0	3	542	N	15	25	25	25	25	24/01/2017	0	0	0	0			AD
25400149	Cubre bocas color blanco pat e/100 pzs	1	1	0	4	542	N	15	25	25	25	25	24/01/2017	0	0	0	0			AD
25400149	Cubreobjetos de 22x22 mm corning c/1	1	1	0	2	542	N	15	25	25	25	25	24/01/2017	0	0	0	0			AD

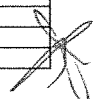

CLAVE_CUCOP	PRODUCTO	VALOR_ESTIMADO	VALOR_MiPyMES	VALOR_NCTLC	CANTIDAD	UNIDAD_MEDIDA	CARACTER_PROCEDIMIENTO	ENTIDAD_FEDERATIVA	PORCENTAJE_TRIMES TRE1	PORCENTAJE_TRIMES TRE2	PORCENTAJE_TRIMES TRE3	PORCENTAJE_TRIMES TRE4	FECHA_REGISTRO	PLURIANUAL	AÑOS_PLURIANUALES	VALOR_ANUAL_PLURIANUAL	COMENTARIO	FECHA_INICIO_OBRA	FECHA_FIN_OBRA	TIPO_PROCEDIMIENTO
25400150	Cubreobjetos 24x50 c/100 pzs	5	5	0	5	542	N	15	0	100	0	0	24/01/2017	0	0	0	0			AD
25400170	Disco de cote	1	1	0	7	542	N	15	25	25	25	25	24/01/2017	0	0	0	0			AD
25400202	Espada	17	17	0	140	542	N	15	25	25	25	25	24/01/2017	0	0	0	0			AD
25400242	Guante de nitrilo no esteril mediano an	1	1	0	7	542	N	15	25	25	25	25	24/01/2017	0	0	0	0			AD
25500005	Caja petri esteril desechable 90x15 c/50	48	48	0	36	542	N	15	0	100	0	0	24/01/2017	0	0	0	0			AD
25500005	Cajas petri desechables 100x15 esteril d	15	15	0	10	542	N	15	0	100	0	0	24/01/2017	0	0	0	0			AD
25500005	Cajas petri esteril desechable 60x15	18	18	0	15	542	N	15	0	100	0	0	24/01/2017	0	0	0	0			AD
25500005	Caja petri desechable de 90x15 esteril d	10	10	0	10	542	N	15	25	25	25	25	24/01/2017	0	0	0	0			AD
25500005	C/540 pza caja petri desechable 90x15	4	4	0	3	542	N	15	25	25	25	25	24/01/2017	0	0	0	0			AD
25500005	C/400 pza caja petri desechable 60x15	2	2	0	2	542	N	15	25	25	25	25	24/01/2017	0	0	0	0			AD
25500005	Caja petri desechable de 90x15mm esteri	1	1	0	1	542	N	15	25	25	25	25	24/01/2017	0	0	0	0			AD
25500005	Caja petri desechable esteril 90x15mm	6	6	0	5	542	N	15	25	25	25	25	24/01/2017	0	0	0	0			AD
25500005	Caja petri desechable esteril 60x15mm	4	4	0	5	542	N	15	25	25	25	25	24/01/2017	0	0	0	0			AD
25500005	Caja petri desechable 90x15mm esteril	4	4	0	3	542	N	15	25	25	25	25	24/01/2017	0	0	0	0			AD
25500005	Caja petri de 90x15mm esteril fab. Naci	13	13	0	10	542	N	15	25	25	25	25	24/01/2017	0	0	0	0			AD
25500005	Caja petri desechable 90x15mm c/576	5	5	0	4	542	N	15	25	25	25	25	24/01/2017	0	0	0	0			AD
25500005	Caja petri desechable de 90x15 mm fab	1	1	0	1	542	N	15	25	25	25	25	24/01/2017	0	0	0	0			AD
25500005	Caja petri desechable de 60x15mm fab	1	1	0	2	542	N	15	25	25	25	25	24/01/2017	0	0	0	0			AD
25500005	Caja petri desechable 90x15mm, esteril	5	5	0	4	542	N	15	25	25	25	25	24/01/2017	0	0	0	0			AD
25500005	Caja petri de plastico 60x15 mm c/500	2	2	0	2	542	N	15	25	25	25	25	24/01/2017	0	0	0	0			AD
25500024	Matraz erlenmeyer c/1000ml	1	1	0	10	542	N	15	0	100	0	0	24/01/2017	0	0	0	0			AD
25500024	Porrone de 10 lts	6	6	0	120	542	N	15	25	25	25	25	24/01/2017	0	0	0	0			AD
25500024	Porrone de 20 lts	21	21	0	240	542	N	15	25	25	25	25	24/01/2017	0	0	0	0			AD
25500024	Porrone de 5 lts	2	2	0	60	542	N	15	25	25	25	25	24/01/2017	0	0	0	0			AD
25500024	Porrone de 10 lts	6	6	0	120	542	N	15	25	25	25	25	24/01/2017	0	0	0	0			AD
25500024	Porrone de 20 lts	21	21	0	240	542	N	15	25	25	25	25	24/01/2017	0	0	0	0			AD
25500024	Porrone de 5 lts	2	2	0	60	542	N	15	25	25	25	25	24/01/2017	0	0	0	0			AD
25500031	Puntas de pipeta ultr pal (0.5-20ul, 2-20	18	18	0	3	542	N	15	0	100	0	0	24/01/2017	0	0	0	0			AD
25500033	Guantes de latex mediano c/100	7	7	0	40	542	N	15	0	100	0	0	24/01/2017	0	0	0	0			AD
25500033	Guantes de latex chico c/100	3	3	0	15	542	N	15	0	100	0	0	24/01/2017	0	0	0	0			AD
25500033	Guantes de latex grande c/100	2	2	0	10	542	N	15	0	100	0	0	24/01/2017	0	0	0	0			AD
25500033	Guantes de latex sin esterilizar chica c/	1	1	0	4	542	N	15	0	100	0	0	24/01/2017	0	0	0	0			AD
25500033	Guantes de latex sin esterilizar mediano	1	1	0	7	542	N	15	0	100	0	0	24/01/2017	0	0	0	0			AD
25500033	Guantes de latex sin esterilizar grande d	1	1	0	5	542	N	15	0	100	0	0	24/01/2017	0	0	0	0			AD
25500033	Guante de nitrilo no esteril mediano c/	1	1	0	6	542	N	15	0	100	0	0	24/01/2017	0	0	0	0			AD
25500033	Guante de nitrilo no esteril chico c/100	1	1	0	5	542	N	15	0	100	0	0	24/01/2017	0	0	0	0			AD
25500033	Guantes de nitrilo desechables chico c/	5	5	0	16	542	N	15	0	100	0	0	24/01/2017	0	0	0	0			AD
25500033	Guantes de nitrilo desechables median	5	5	0	16	542	N	15	0	100	0	0	24/01/2017	0	0	0	0			AD
25500033	Guantes de nitrilo grande c/100	4	4	0	13	542	N	15	0	100	0	0	24/01/2017	0	0	0	0			AD
25500033	Guantes de nitrilo sin polvo chico/medi	12	12	0	41	542	N	15	0	100	0	0	24/01/2017	0	0	0	0			AD
25500033	Guantes de nitrilo microflex chico c/10	1	1	0	3	542	N	15	0	100	0	0	24/01/2017	0	0	0	0			AD
25500033	Guantes de nitrilo microflex mediano c/	2	2	0	8	542	N	15	0	100	0	0	24/01/2017	0	0	0	0			AD
25500033	Guantes de nitrilo microflex grande c/1	2	2	0	6	542	N	15	0	100	0	0	24/01/2017	0	0	0	0			AD
25500035	Portaobjetos 25x75 c/100 pzs	1	1	0	9	542	N	15	0	100	0	0	24/01/2017	0	0	0	0			AD
25500037	Probetas de vidrio 250ml	1	1	0	5	542	N	15	0	100	0	0	24/01/2017	0	0	0	0			AD
25500037	Probetas de vidrio 500ml	1	1	0	5	542	N	15	0	100	0	0	24/01/2017	0	0	0	0			AD
25500037	Probeta graduada de plastico 500ml	1	1	0	2	542	N	15	25	25	25	25	24/01/2017	0	0	0	0			AD
25500037	Probeta clase b graduada de 250ml kim	1	1	0	3	542	N	15	25	25	25	25	24/01/2017	0	0	0	0			AD
25500037	Probeta clase b graduada de 500ml kim	3	3	0	4	542	N	15	25	25	25	25	24/01/2017	0	0	0	0			AD
25500037	Probeta clase b graduada de 1000ml ki	1	1	0	2	542	N	15	25	25	25	25	24/01/2017	0	0	0	0			AD
25500037	Probeta clase b graduada de 10ml kima	1	1	0	1	542	N	15	25	25	25	25	24/01/2017	0	0	0	0			AD
25500037	Probeta de plastico graduada de 1000m	5	5	0	10	542	N	15	25	25	25	25	24/01/2017	0	0	0	0			AD
25500048	Tubos eppendorf 1.5ml c/500	1	1	0	5	542	N	15	0	100	0	0	24/01/2017	0	0	0	0			AD
25500052	Vaso de precipitado graduado 50ml	1	1	0	10	542	N	15	0	100	0	0	24/01/2017	0	0	0	0			AD
25500052	Vaso de precipitado graduado 100ml	1	1	0	10	542	N	15	0	100	0	0	24/01/2017	0	0	0	0			AD
25500052	Vaso de precipitado graduado 250ml	1	1	0	10	542	N	15	0	100	0	0	24/01/2017	0	0	0	0			AD
25500052	Vaso de precipitado graduado 500ml	1	1	0	5	542	N	15	0	100	0	0	24/01/2017	0	0	0	0			AD
25500052	Vaso de precipitado graduado 1000ml	1	1	0	5	542	N	15	0	100	0	0	24/01/2017	0	0	0	0			AD
25500052	Vaso de precipitado graduado 2000ml	1	1	0	4	542	N	15	0	100	0	0	24/01/2017	0	0	0	0			AD
25500052	Vaso de precipitado graduado 1000ml	1	1	0	4	542	N	15	0	100	0	0	24/01/2017	0	0	0	0			AD
25500057	Tapa azul pp 9mm stepval ptfe c/100 p	2	2	0	3	542	N	15	0	100	0	0	24/01/2017	0	0	0	0			AD

CLAVE_CUCOP	PRODUCTO	VALOR_ESTIMADO	VALOR_MIPYMES	VALOR_NCTLC	CANTIDAD	UNIDAD_MEDIDA	CARACTER_PROCEDIMIENTO	ENTIDAD_FEDERATIVA	PORCENTAJE_TRIMES_TRE1	PORCENTAJE_TRIMES_TRE2	PORCENTAJE_TRIMES_TRE3	PORCENTAJE_TRIMES_TRE4	FECHA_REGISTRO	PLURIANUAL	AÑOS_PLURIANUALES	VALOR_ANUAL_PLURIANUAL	COMENTARIO	FECHA_INICIO_OBRA	FECHA_FIN_OBRA	TIPO_PROCEDIMIENTO
25500080	Pinza para tubo de ensaye	1	1	0	5	542	N	15	0	100	0	0	24/01/2017	0	0	0	0			AD
25500080	Extencion de 1/4x3/6 y 12 urrea	9	9	0	2	542	N	15	25	25	25	25	24/01/2017	0	0	0	0			AD
25500080	Pinzas para pelar cable de diferentes c	8	8	0	3	542	N	15	25	25	25	25	24/01/2017	0	0	0	0			AD
25500080	Extencion de 1/4x3,6 y 12 urrea	6	6	0	2	542	N	15	25	25	25	25	24/01/2017	0	0	0	0			AD
25500080	Ajustador de valvulas relay	11	11	0	2	542	N	15	25	25	25	25	24/01/2017	0	0	0	0			AD
25500080	Pinzas mango de vinil de chofer 8	2	2	0	5	542	N	15	25	25	25	25	24/01/2017	0	0	0	0			AD
25500080	Pinzas de chofer 10 pulg	3	3	0	5	542	N	15	25	25	25	25	24/01/2017	0	0	0	0			AD
25500080	Pinzas de extencion 10 pulg	2	2	0	3	542	N	15	25	25	25	25	24/01/2017	0	0	0	0			AD
25500080	Pinzas de extencion 12 pulg	2	2	0	3	542	N	15	25	25	25	25	24/01/2017	0	0	0	0			AD
25500080	Pinzas mecanicas grandes	1	1	0	6	542	N	15	25	25	25	25	24/01/2017	0	0	0	0			AD
25500080	Pinzas de corte	13	13	0	20	542	N	15	25	25	25	25	24/01/2017	0	0	0	0			AD
25500080	Pinzas de electricista	17	17	0	20	542	N	15	25	25	25	25	24/01/2017	0	0	0	0			AD
25500080	Pinzas de chofer	15	15	0	20	542	N	15	25	25	25	25	24/01/2017	0	0	0	0			AD
25500080	Pinzas de punta	17	17	0	20	542	N	15	25	25	25	25	24/01/2017	0	0	0	0			AD
25500082	Filtro desechable titan 17mm	17	17	0	3	542	N	15	0	100	0	0	24/01/2017	0	0	0	0			AD
25500082	Filtros de jeringa 25mm pte nylon c/10	23	23	0	6	542	N	15	0	100	0	0	24/01/2017	0	0	0	0			AD
25500082	Papel filtro #541 12.5cm	21	21	0	14	542	N	15	0	100	0	0	24/01/2017	0	0	0	0			AD
25500082	Papel filtro no. 4 de diametro	3	3	0	7	542	N	15	0	100	0	0	24/01/2017	0	0	0	0			AD
25500082	Papel filtro 11cm de diametro	4	4	0	8	542	N	15	0	100	0	0	24/01/2017	0	0	0	0			AD
25500082	Papel filtro de 150mm de diametro	4	4	0	5	542	N	15	0	100	0	0	24/01/2017	0	0	0	0			AD
25500083	Reductor de velocidad de alto impacto.	301	301	0	187	542	N	15	25	25	25	25	24/01/2017	0	0	0	0			AD
25500089	C/500 microtubos tipo eppendorf 2 ml	1	1	0	1	542	N	15	25	25	25	25	24/01/2017	0	0	0	0			AD
25500089	Papel parafilm 100.2 mm x 38.125 mt n	3	3	0	4	542	N	15	25	25	25	25	24/01/2017	0	0	0	0			AD
25500089	Rollo de papel aluminio 400 mt. Long g	1	1	0	2	542	N	15	25	25	25	25	24/01/2017	0	0	0	0			AD
25500089	Pinza para relojero n.5 punta fina impo	3	3	0	5	542	N	15	25	25	25	25	24/01/2017	0	0	0	0			AD
25500089	Matraz erlenmeyer 250 ml grad mca kir	1	1	0	5	542	N	15	25	25	25	25	24/01/2017	0	0	0	0			AD
25500089	Matraz erlenmeyer 1000 ml grad mca k	1	1	0	5	542	N	15	25	25	25	25	24/01/2017	0	0	0	0			AD
25500089	Matraz erlenmeyer 500 ml grad mca kir	1	1	0	4	542	N	15	25	25	25	25	24/01/2017	0	0	0	0			AD
25500089	Matraz vol "a" c/tapon de vidrio 500 m	3	3	0	5	542	N	15	25	25	25	25	24/01/2017	0	0	0	0			AD
25500089	Matraz vol "a" c/tapon de vidrio 1 lt m	5	5	0	8	542	N	15	25	25	25	25	24/01/2017	0	0	0	0			AD
25500089	Vaso de precipitado grad 600 ml mca k	1	1	0	7	542	N	15	25	25	25	25	24/01/2017	0	0	0	0			AD
25500089	Vaso de precipitado grad cat 14000	1	1	0	5	542	N	15	25	25	25	25	24/01/2017	0	0	0	0			AD
25500089	Bolsa de plastico negra cal 800 30x40	1	1	0	10	542	N	15	25	25	25	25	24/01/2017	0	0	0	0			AD
25500089	Bolsa de plastico negra cal. 700 15x15	1	1	0	5	542	N	15	25	25	25	25	24/01/2017	0	0	0	0			AD
25500089	Bolsa de plastico transparente de 15x1	1	1	0	5	542	N	15	25	25	25	25	24/01/2017	0	0	0	0			AD
25500089	Bolsa forestal 21x35	1	1	0	10	542	N	15	25	25	25	25	24/01/2017	0	0	0	0			AD
25500089	Bolsa para vivero 40x40	1	1	0	10	542	N	15	25	25	25	25	24/01/2017	0	0	0	0			AD
25500089	Charola de germinacion de c/90 cavidad	7	7	0	200	542	N	15	25	25	25	25	24/01/2017	0	0	0	0			AD
25500089	Charola de germinacion c/200 cavidade	8	8	0	200	542	N	15	25	25	25	25	24/01/2017	0	0	0	0			AD
25500089	Bolsa p/cultivo 35x35 con fuele col. Bl	1	1	0	15	542	N	15	25	25	25	25	24/01/2017	0	0	0	0			AD
25500089	Bolsa p/cultivo 50x50 con fuele blanco	1	1	0	10	542	N	15	25	25	25	25	24/01/2017	0	0	0	0			AD
25500089	Bolsa de plastico de 30x30	1	1	0	5	542	N	15	25	25	25	25	24/01/2017	0	0	0	0			AD
25500089	Bolsa de plastico de 30 x 40	1	1	0	5	542	N	15	25	25	25	25	24/01/2017	0	0	0	0			AD
25500089	Bolsa para polinizar #12	9	9	0	5	542	N	15	25	25	25	25	24/01/2017	0	0	0	0			AD
25500089	Bolsa de glassine	5	5	0	5	542	N	15	25	25	25	25	24/01/2017	0	0	0	0			AD
25500089	Bolsa de papel p/polinizar	35	35	0	20	542	N	15	25	25	25	25	24/01/2017	0	0	0	0			AD
25500089	Matraz volumetrico clase a de 50ml bra	24	24	0	50	542	N	15	25	25	25	25	24/01/2017	0	0	0	0			AD
25500089	Bolsa negra para vivero 40x40 cm de 1	10	10	0	100	542	N	15	25	25	25	25	24/01/2017	0	0	0	0			AD
25500089	Vaso de precipitado graduado de 150m	1	1	0	3	542	N	15	25	25	25	25	24/01/2017	0	0	0	0			AD
25500089	Vaso de precipitado graduado de 250m	1	1	0	6	542	N	15	25	25	25	25	24/01/2017	0	0	0	0			AD
25500089	Vaso de precipitado graduado de 600m	1	1	0	4	542	N	15	25	25	25	25	24/01/2017	0	0	0	0			AD
25500089	Matraz erlenmeyer graduado de 125ml	1	1	0	3	542	N	15	25	25	25	25	24/01/2017	0	0	0	0			AD
25500089	Matraz erlenmeyer graduado de 250ml	1	1	0	4	542	N	15	25	25	25	25	24/01/2017	0	0	0	0			AD
25500089	Matraz erlenmeyer graduado de 500ml	1	1	0	3	542	N	15	25	25	25	25	24/01/2017	0	0	0	0			AD
25500089	Tamiz de acero inoxidable de 8cm malla	1	1	0	1	542	N	15	25	25	25	25	24/01/2017	0	0	0	0			AD
25500089	Tamiz de acer inoxidable de 8cm malla	1	1	0	1	542	N	15	25	25	25	25	24/01/2017	0	0	0	0			AD
25500089	Tamiz de acero inoxidable de 5cm malla	1	1	0	1	542	N	15	25	25	25	25	24/01/2017	0	0	0	0			AD
25500089	Micropipeta de volumen variable de 50	6	6	0	1	542	N	15	25	25	25	25	24/01/2017	0	0	0	0			AD
25500089	Frasco lavador de 1lt	1	1	0	4	542	N	15	25	25	25	25	24/01/2017	0	0	0	0			AD
25500089	Tubo para pcr 0.5ml c/1000 pzs	1	1	0	1	542	N	15	25	25	25	25	24/01/2017	0	0	0	0			AD
25500089	Tubo para pcr 0.2ml c/1000 pzs	1	1	0	1	542	N	15	25	25	25	25	24/01/2017	0	0	0	0			AD

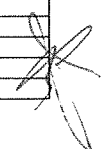

CLAVE_CUCOP	PRODUCTO	VALOR_ESTIMADO	VALOR_MIPYMES	VALOR_NCTLC	CANTIDAD	UNIDAD_MEDIDA	CARACTER_PROCEDIMIENTO	ENTIDAD_FEDERATIVA	PORCENTAJE_TRIMES_TRE1	PORCENTAJE_TRIMES_TRE2	PORCENTAJE_TRIMES_TRE3	PORCENTAJE_TRIMES_TRE4	FECHA_REGISTRO	PLURIANUAL	AÑOS_PLURIANUALES	VALOR_ANUAL_PLURIANUAL	COMENTARIO	FECHA_INICIO_OBRA	FECHA_FIN_OBRA	TIPO_PROCEDIMIENTO
25500089	Microtubo claro de 1.5ml c/tapa plana	1	1	0	1	542	N	15	25	25	25	25	24/01/2017	0	0	0	0			AD
25500089	Vaso de precipitados graduado 100ml	1	1	0	6	542	N	15	25	25	25	25	24/01/2017	0	0	0	0			AD
25500089	Vaso de precipitados graduado de 600ml	1	1	0	6	542	N	15	25	25	25	25	24/01/2017	0	0	0	0			AD
25500089	Vaso de precipitado de polipropileno d	1	1	0	6	542	N	15	25	25	25	25	24/01/2017	0	0	0	0			AD
25500089	Papel aluminio fab. Nac. C/400 mts	1	1	0	1	542	N	15	25	25	25	25	24/01/2017	0	0	0	0			AD
25500089	Algodon en rollo sat. Maria c/500grs	1	1	0	2	542	N	15	25	25	25	25	24/01/2017	0	0	0	0			AD
25500089	Camara de neubauer superior cat. 06-1	3	3	0	2	542	N	15	25	25	25	25	24/01/2017	0	0	0	0			AD
25500089	Portaobjetos de 25x75mm corning cat.	1	1	0	5	542	N	15	25	25	25	25	24/01/2017	0	0	0	0			AD
25500089	Matraz volumetrico clase a de 100ml c/	1	1	0	2	542	N	15	25	25	25	25	24/01/2017	0	0	0	0			AD
25500089	Vaso de precipitado graduado de 250ml	1	1	0	1	542	N	15	25	25	25	25	24/01/2017	0	0	0	0			AD
25500089	Vaso de precipitado graduado de 400ml	1	1	0	2	542	N	15	25	25	25	25	24/01/2017	0	0	0	0			AD
25500089	Electrodo sonda multipara cuerpo plast	3	3	0	1	542	N	15	25	25	25	25	24/01/2017	0	0	0	0			AD
25500089	Papel aluminio	2	2	0	5	542	N	15	25	25	25	25	24/01/2017	0	0	0	0			AD
25500089	Frasco p/laboratorio con tapa roscada d	1	1	0	5	542	N	15	25	25	25	25	24/01/2017	0	0	0	0			AD
25500089	Camara de neubauer doble superior	1	1	0	1	542	N	15	25	25	25	25	24/01/2017	0	0	0	0			AD
25500089	Portaobjetos de 25x75mm corning c/50	1	1	0	4	542	N	15	25	25	25	25	24/01/2017	0	0	0	0			AD
25500089	Caja de portaobjetos de 25x75 c/50 pzs	1	1	0	12	542	N	15	25	25	25	25	24/01/2017	0	0	0	0			AD
25500089	Caja de cubreobjetos de 24x50 c/100 p	1	1	0	6	542	N	15	25	25	25	25	24/01/2017	0	0	0	0			AD
25500089	Frasco atomizador de 1-l de polipropile	1	1	0	2	542	N	15	25	25	25	25	24/01/2017	0	0	0	0			AD
25500089	C/50 pza tubo p/centrifuga, fondo coni	1	1	0	2	542	N	15	25	25	25	25	24/01/2017	0	0	0	0			AD
25500089	C/50 tubos p/centrifuga de 15ml c/tapa	1	1	0	1	542	N	15	25	25	25	25	24/01/2017	0	0	0	0			AD
25500089	Embudo buchner frita fina 150f poroso	1	1	0	1	542	N	15	25	25	25	25	24/01/2017	0	0	0	0			AD
25500089	Microplaca poliestireno 96pozos, fondo	8	8	0	2	542	N	15	25	25	25	25	24/01/2017	0	0	0	0			AD
25500089	Kit micropipetas mline biohit	20	20	0	1	542	N	15	25	25	25	25	24/01/2017	0	0	0	0			AD
25500089	Microtubo tapa de rosca esteril con eti	1	1	0	3	542	N	15	25	25	25	25	24/01/2017	0	0	0	0			AD
25500089	C/72pzas tubo de cultivo de 20x150mm	1	1	0	1	542	N	15	25	25	25	25	24/01/2017	0	0	0	0			AD
25500089	Vaso de precipitado graduado de 1000ml	1	1	0	3	542	N	15	25	25	25	25	24/01/2017	0	0	0	0			AD
25500089	Vaso de precipitado graduado de 250ml	1	1	0	2	542	N	15	25	25	25	25	24/01/2017	0	0	0	0			AD
25500089	Vaso de precipitado graduado 600ml ki	1	1	0	2	542	N	15	25	25	25	25	24/01/2017	0	0	0	0			AD
25500089	Agua peptonada amortiguada c/500 grs	1	1	0	1	542	N	15	25	25	25	25	24/01/2017	0	0	0	0			AD
25500089	Cubreobjetos de 22x22mm corning	1	1	0	3	542	N	15	25	25	25	25	24/01/2017	0	0	0	0			AD
25500089	Tubo de cultivo de 20x150mm kimax	1	1	0	36	542	N	15	25	25	25	25	24/01/2017	0	0	0	0			AD
25500089	Tapon de acero inoxidable para tubos c	3	3	0	23	542	N	15	25	25	25	25	24/01/2017	0	0	0	0			AD
25500089	Vaselina liquida tec. Aceite mineral am	1	1	0	1	542	N	15	25	25	25	25	24/01/2017	0	0	0	0			AD
25500089	Vasos de precipitados 100 ml	1	1	0	13	542	N	15	25	25	25	25	24/01/2017	0	0	0	0			AD
25500089	Vasos de precipitados 500 ml	2	2	0	15	542	N	15	25	25	25	25	24/01/2017	0	0	0	0			AD
25500089	Matraz erlenmeyer 125 ml	3	3	0	33	542	N	15	25	25	25	25	24/01/2017	0	0	0	0			AD
25500089	Matraz erlenmeyer 250 ml	2	2	0	16	542	N	15	25	25	25	25	24/01/2017	0	0	0	0			AD
25500089	Matraz de fondo plano 6 lt	6	6	0	2	542	N	15	25	25	25	25	24/01/2017	0	0	0	0			AD
25500089	Toalla interdoblada marquiz	1	1	0	2	542	N	15	25	25	25	25	24/01/2017	0	0	0	0			AD
25500089	Toalla interdoblada pacific blue, gofrad	3	3	0	10	542	N	15	25	25	25	25	24/01/2017	0	0	0	0			AD
25500090	Cubeta graduada de plastico	6	6	0	5	542	N	15	0	100	0	0	24/01/2017	0	0	0	0			AD
25500095	Puntas de 370 pzs diversas marca craft	31	31	0	4	542	N	15	25	25	25	25	24/01/2017	0	0	0	0			AD
25500095	Puntas philips largo 3	1	1	0	6	542	N	15	25	25	25	25	24/01/2017	0	0	0	0			AD
25500095	Puntas philips planas largo 2	1	1	0	6	542	N	15	25	25	25	25	24/01/2017	0	0	0	0			AD
25500095	Puntas amarillas de 1-200mcl axygen ca	1	1	0	1	542	N	15	25	25	25	25	24/01/2017	0	0	0	0			AD
25500095	Puntas claras 0.5 a 10mcl axygen cat. T	1	1	0	2	542	N	15	25	25	25	25	24/01/2017	0	0	0	0			AD
25500095	Puntas azules 1-1000 mcl axygen cat. T	1	1	0	2	542	N	15	25	25	25	25	24/01/2017	0	0	0	0			AD
25500095	C/1000 puntas claras, 0.5-10 ul, mca e	1	1	0	2	542	N	15	25	25	25	25	24/01/2017	0	0	0	0			AD
25500095	Puntas de 0.5-5ml c/200 pzs	1	1	0	1	542	N	15	25	25	25	25	24/01/2017	0	0	0	0			AD
25500095	Puntas con filtro de 50-1000ul epend	5	5	0	1	542	N	15	25	25	25	25	24/01/2017	0	0	0	0			AD
25500095	Puntas amarillas de 1-200ul axygen pac	1	1	0	1	542	N	15	25	25	25	25	24/01/2017	0	0	0	0			AD
25500095	Puntas amarillas de 0.5-10ul axygen pa	1	1	0	1	542	N	15	25	25	25	25	24/01/2017	0	0	0	0			AD
25500095	Puntas amarillas de 1-1000ul axygen pa	1	1	0	1	542	N	15	25	25	25	25	24/01/2017	0	0	0	0			AD
25500095	Puntas amarillas de 1-200ul axygen c/1	1	1	0	4	542	N	15	25	25	25	25	24/01/2017	0	0	0	0			AD
25500095	Puntas claras de 0.5-1.0ul axygen c/100	1	1	0	3	542	N	15	25	25	25	25	24/01/2017	0	0	0	0			AD
25500095	Puntas con filtro maxymum recovery m	15	15	0	7	542	N	15	25	25	25	25	24/01/2017	0	0	0	0			AD
25900009	Hipoclorito de sodio al 13% c/1 lt	2	2	0	150	542	N	15	25	25	25	25	24/01/2017	0	0	0	0			AD
25900009	Hipoclorito de sodio al 13% 1 to	1	1	0	70	542	N	15	25	25	25	25	24/01/2017	0	0	0	0			AD
27100019	Mandiles de pvc con orilla reforzada	1	1	0	6	542	N	15	25	25	25	25	24/01/2017	0	0	0	0			AD
27100073	Lentes protectores	5	5	0	4	542	N	15	25	25	25	25	24/01/2017	0	0	0	0			AD

CLAVE_CUCOP	PRODUCTO	VALOR_ESTIMADO	VALOR_MIPyMES	VALOR_NCTLC	CANTIDAD	UNIDAD_MEDIDA	CARACTER_PRO CEDIMIENTO	ENTIDAD_F EDERATIVA	PORCENTA JE_TRIMES TRE1	PORCENTA JE_TRIMES TRE2	PORCENTA JE_TRIMES TRE3	PORCENTA JE_TRIMES TRE4	FECHA_REGISTRO	PLURIANUAL	AÑOS_PLURIA NUALES	VALOR_ANUAL PLURIANUAL	COMENTARIO	FECHA_INICIO_OBRA	FECHA_FIN_OBRA	TIPO_PROCEDIMEN TO
27200013	Guantes para mecanico	30	30	0	18	542	N	15	25	25	25	25	24/01/2017	0	0	0	0			AD
27200013	Guantes nitroflex cat. Su-690-m pqt.c/1	5	5	0	12	542	N	15	25	25	25	25	24/01/2017	0	0	0	0			AD
27200013	Guantes nitroflex cat. Su-690-l pqt.c/10	3	3	0	8	542	N	15	25	25	25	25	24/01/2017	0	0	0	0			AD
27200013	Guantes para palpar 100 pzs	1	1	0	2	542	N	15	25	25	25	25	24/01/2017	0	0	0	0			AD
27200013	Guantes para alta tension 30 kv clase 3	15	15	0	3	542	N	15	25	25	25	25	24/01/2017	0	0	0	0			AD
27200013	Guantes nitroflex cat.su-690-m paq.c/1	2	2	0	5	542	N	15	25	25	25	25	24/01/2017	0	0	0	0			AD
27200013	Guantes nitroflex cat su-690-l paq c/10	2	2	0	5	542	N	15	25	25	25	25	24/01/2017	0	0	0	0			AD
27200013	Guantes de nitrilo talla mediana c/100	1	1	0	1	542	N	15	25	25	25	25	24/01/2017	0	0	0	0			AD
27200013	Guante de asbesto de 45cm fab. Nacion	1	1	0	1	542	N	15	25	25	25	25	24/01/2017	0	0	0	0			AD
27200022	Candados	8	8	0	50	542	N	15	25	25	25	25	24/01/2017	0	0	0	0			AD
27300043	Flecha de bomba de 30 hp	12	12	0	1	542	N	15	25	25	25	25	24/01/2017	0	0	0	0			AD
27300103	Cordon poliester de 4mm	2	2	0	500	542	N	15	25	25	25	25	24/01/2017	0	0	0	0			AD
27400005	Papel seda de 100x150mm che. Scienti	1	1	0	6	542	N	15	25	25	25	25	24/01/2017	0	0	0	0			AD
28200033	Reflector led de 50w luz calida	5	5	0	4	542	N	15	25	25	25	25	24/01/2017	0	0	0	0			AD
29100003	Inyector de grasa	1	1	0	1	542	N	15	25	25	25	25	24/01/2017	0	0	0	0			AD
29100007	Alicates	5	5	0	10	542	N	15	0	100	0	0	24/01/2017	0	0	0	0			AD
29100016	Maneral de 3/8 5265	3	3	0	4	542	N	15	25	25	25	25	24/01/2017	0	0	0	0			AD
29100016	Maneral de 1/4 4766	3	3	0	4	542	N	15	25	25	25	25	24/01/2017	0	0	0	0			AD
29100016	Maneral	11	11	0	20	542	N	15	25	25	25	25	24/01/2017	0	0	0	0			AD
29100017	Avellanador	2	2	0	1	542	N	15	25	25	25	25	24/01/2017	0	0	0	0			AD
29100019	Azadon	3	3	0	24	542	N	15	25	25	25	25	24/01/2017	0	0	0	0			AD
29100019	Biello pajero	5	5	0	12	542	N	15	25	25	25	25	24/01/2017	0	0	0	0			AD
29100025	Berbequi mca. Stanley con mango de n	5	5	0	6	542	N	15	25	25	25	25	24/01/2017	0	0	0	0			AD
29100025	Plomo de bronce mediano de 3m de pi	1	1	0	6	542	N	15	25	25	25	25	24/01/2017	0	0	0	0			AD
29100025	Puntas planas para berbequi	1	1	0	6	542	N	15	25	25	25	25	24/01/2017	0	0	0	0			AD
29100025	Puntas planas para berbequi	2	2	0	6	542	N	15	25	25	25	25	24/01/2017	0	0	0	0			AD
29100030	Portaherramientas	12	12	0	2	542	N	15	25	25	25	25	24/01/2017	0	0	0	0			AD
29100039	Eslabon de 2 amp. 23kv	1	1	0	3	542	N	15	25	25	25	25	24/01/2017	0	0	0	0			AD
29100039	Eslabon para canilla de 100 amp. 23kv	1	1	0	2	542	N	15	25	25	25	25	24/01/2017	0	0	0	0			AD
29100039	Eslabon de 100 amp p/canilla	1	1	0	2	542	N	15	25	25	25	25	24/01/2017	0	0	0	0			AD
29100042	Cinzel de corte frio de 12 pulg	1	1	0	6	542	N	15	25	25	25	25	24/01/2017	0	0	0	0			AD
29100042	Concel de corte frio de 12 pulg 5/8x12	1	1	0	6	542	N	15	25	25	25	25	24/01/2017	0	0	0	0			AD
29100042	Cinzel de corte frio de 12 pulg 3/4x12	1	1	0	6	542	N	15	25	25	25	25	24/01/2017	0	0	0	0			AD
29100042	Cinzel de corte frio de 12 pulg 7/8x12	1	1	0	6	542	N	15	25	25	25	25	24/01/2017	0	0	0	0			AD
29100042	Cinzel de corte frio de 12 pulg 1x12	2	2	0	6	542	N	15	25	25	25	25	24/01/2017	0	0	0	0			AD
29100048	Cortador de tubo de 1 1/4	6	6	0	4	542	N	15	25	25	25	25	24/01/2017	0	0	0	0			AD
29100048	Cortador de tubo de 5/8	2	2	0	6	542	N	15	25	25	25	25	24/01/2017	0	0	0	0			AD
29100048	Cortadores de chapa 2 1/4, 2 1, 7/8	7	7	0	6	542	N	15	25	25	25	25	24/01/2017	0	0	0	0			AD
29100061	Dados neumaticos	14	14	0	5	542	N	15	0	100	0	0	24/01/2017	0	0	0	0			AD
29100062	Dados para matraca 12mm	10	10	0	50	542	N	15	0	100	0	0	24/01/2017	0	0	0	0			AD
29100062	Redondo de 1 1/2 cal.30 largo 6.10	16	16	0	22	542	N	15	25	25	25	25	24/01/2017	0	0	0	0			AD
29100062	Redondo de 2pulg cal.30 largo 6.10	23	23	0	28	542	N	15	25	25	25	25	24/01/2017	0	0	0	0			AD
29100062	Monten de 6 pulg cal.14 largo 6.10	34	34	0	35	542	N	15	25	25	25	25	24/01/2017	0	0	0	0			AD
29100062	Rectangular de 4x1/2 cal.14 largo 6.10	17	17	0	23	542	N	15	25	25	25	25	24/01/2017	0	0	0	0			AD
29100062	Redondo macizo de 3/4 largo 6.10	22	22	0	45	542	N	15	25	25	25	25	24/01/2017	0	0	0	0			AD
29100063	Desarmadores planos	7	7	0	20	542	N	15	0	100	0	0	24/01/2017	0	0	0	0			AD
29100063	Desarmadores de mango de pvc	4	4	0	5	542	N	15	25	25	25	25	24/01/2017	0	0	0	0			AD
29100063	Desarmador mixto de cruz y planos	1	1	0	6	542	N	15	25	25	25	25	24/01/2017	0	0	0	0			AD
29100063	Desarmador torx 93w	3	3	0	4	542	N	15	25	25	25	25	24/01/2017	0	0	0	0			AD
29100063	Desarmador plano	9	9	0	20	542	N	15	25	25	25	25	24/01/2017	0	0	0	0			AD
29100077	Escofina gruesa	1	1	0	6	542	N	15	25	25	25	25	24/01/2017	0	0	0	0			AD
29100077	Escofina delgada	1	1	0	6	542	N	15	25	25	25	25	24/01/2017	0	0	0	0			AD
29100080	Escuadra de 5 pulg	1	1	0	6	542	N	15	25	25	25	25	24/01/2017	0	0	0	0			AD
29100080	Escuadra de mano de 24 pulg falsa	1	1	0	6	542	N	15	25	25	25	25	24/01/2017	0	0	0	0			AD
29100099	Flexómetros de 5 mts	1	1	0	3	542	N	15	25	25	25	25	24/01/2017	0	0	0	0			AD
29100099	Flexometro pretul contorno de hule ne	1	1	0	6	542	N	15	25	25	25	25	24/01/2017	0	0	0	0			AD
29100099	Flexometro de 5 mts	6	6	0	20	542	N	15	25	25	25	25	24/01/2017	0	0	0	0			AD
29100101	Formones de 1,3/4,1/2,1/4	2	2	0	6	542	N	15	25	25	25	25	24/01/2017	0	0	0	0			AD
29100103	Garlopa no.7	5	5	0	6	542	N	15	25	25	25	25	24/01/2017	0	0	0	0			AD
29100116	Hoz	1	1	0	12	542	N	15	25	25	25	25	24/01/2017	0	0	0	0			AD
29100116	Hacha	1	1	0	2	542	N	15	25	25	25	25	24/01/2017	0	0	0	0			AD

CLAVE_CUCOP	PRODUCTO	VALOR_ESTIMADO	VALOR_MIPYMES	VALOR_NCTLC	CANTIDAD	UNIDAD_MEDIDA	CARACTER_PRO CEDIMIENTO	ENTIDAD_F EDERATIVA	PORCENTA JE_TRIMES TRE1	PORCENTA JE_TRIMES TRE2	PORCENTA JE_TRIMES TRE3	PORCENTA JE_TRIMES TRE4	FECHA_REGISTRO	PLURIANUAL	AÑOS_LURIA NUALES	VALOR_ANUAL PLURIANUAL	COMENTARIO	FECHA_INICIO_OBRA	FECHA_FIN_OBRA	TIPO_PROCEDIMEN TO
29100123	Set de 30 pzs dados entrada de 1/2 gim	18	18	0	4	542	N	15	25	25	25	25	24/01/2017	0	0	0	0			AD
29100123	30 dados exagonales entrada de 1/2 gim	28	28	0	3	542	N	15	25	25	25	25	24/01/2017	0	0	0	0			AD
29100123	Dados y puntas para alternador	25	25	0	4	542	N	15	25	25	25	25	24/01/2017	0	0	0	0			AD
29100123	Dados juego autocle de 42 pzs	12	12	0	4	542	N	15	25	25	25	25	24/01/2017	0	0	0	0			AD
29100123	Machuelos y turdas 40 pzs	9	9	0	2	542	N	15	25	25	25	25	24/01/2017	0	0	0	0			AD
29100123	Dados torx hembra 54tx6	2	2	0	3	542	N	15	25	25	25	25	24/01/2017	0	0	0	0			AD
29100123	Dados 3/8 mm 6 a 26 mm 52215	10	10	0	4	542	N	15	25	25	25	25	24/01/2017	0	0	0	0			AD
29100123	Dados neumaticos	16	16	0	5	542	N	15	25	25	25	25	24/01/2017	0	0	0	0			AD
29100123	Dados para matraca 12mm	12	12	0	50	542	N	15	25	25	25	25	24/01/2017	0	0	0	0			AD
29100125	Carrete de alambre magnetico con recu	94	94	0	2	542	N	15	25	25	25	25	24/01/2017	0	0	0	0			AD
29100125	Pilas energuizer aa	1	1	0	2	542	N	15	25	25	25	25	24/01/2017	0	0	0	0			AD
29100125	Dataloggers 1450 mca. Watchdog mod	37	37	0	4	542	N	15	25	25	25	25	24/01/2017	0	0	0	0			AD
29100125	Alambre cud4	1	1	0	4	542	N	15	25	25	25	25	24/01/2017	0	0	0	0			AD
29100125	Aparta rayos oxidos 25kv	3	3	0	3	542	N	15	25	25	25	25	24/01/2017	0	0	0	0			AD
29100125	Varilla coper weld c/protocolo 3x5/8	1	1	0	2	542	N	15	25	25	25	25	24/01/2017	0	0	0	0			AD
29100125	Carga cadwei no.90	1	1	0	2	542	N	15	25	25	25	25	24/01/2017	0	0	0	0			AD
29100125	Zapata cal.1/0 con ojillo 1/2	1	1	0	3	542	N	15	25	25	25	25	24/01/2017	0	0	0	0			AD
29100125	Arrancador de 50 amp.	6	6	0	1	542	N	15	25	25	25	25	24/01/2017	0	0	0	0			AD
29100125	Boquilla terminal 25kv	17	17	0	3	542	N	15	25	25	25	25	24/01/2017	0	0	0	0			AD
29100125	Boquilla terminal bt	4	4	0	3	542	N	15	25	25	25	25	24/01/2017	0	0	0	0			AD
29100125	Alambre magneto	28	28	0	80	542	N	15	25	25	25	25	24/01/2017	0	0	0	0			AD
29100125	Baterias 12v 17 amp hr	80	80	0	34	542	N	15	25	25	25	25	24/01/2017	0	0	0	0			AD
29100125	Elemento de tarjeta y terminal electron	59	59	0	1	542	N	15	25	25	25	25	24/01/2017	0	0	0	0			AD
29100127	Guadaja dos llaves	7	7	0	6	542	N	15	25	25	25	25	24/01/2017	0	0	0	0			AD
29100127	Lima triangular	1	1	0	6	542	N	15	25	25	25	25	24/01/2017	0	0	0	0			AD
29100127	Piedra para asentar	2	2	0	10	542	N	15	25	25	25	25	24/01/2017	0	0	0	0			AD
29100127	Lima triangular	1	1	0	10	542	N	15	25	25	25	25	24/01/2017	0	0	0	0			AD
29100142	Llaves de perico 6,12 y 18	5	5	0	1	542	N	15	25	25	25	25	24/01/2017	0	0	0	0			AD
29100142	Llaves angulares con barril	4	4	0	9	542	N	15	25	25	25	25	24/01/2017	0	0	0	0			AD
29100142	Llaves combinadas y espajolas	16	16	0	4	542	N	15	25	25	25	25	24/01/2017	0	0	0	0			AD
29100142	Llaves exagonales allen	2	2	0	3	542	N	15	25	25	25	25	24/01/2017	0	0	0	0			AD
29100142	Llaves estilson p/plomero de gas p/tubo	2	2	0	2	542	N	15	25	25	25	25	24/01/2017	0	0	0	0			AD
29100142	Llave stilson p/plomero de gas p/tubo	3	3	0	2	542	N	15	25	25	25	25	24/01/2017	0	0	0	0			AD
29100142	Llave stilson p/plomero 14plg	6	6	0	4	542	N	15	25	25	25	25	24/01/2017	0	0	0	0			AD
29100142	Llave stilson p/plomero 18 pulg	4	4	0	2	542	N	15	25	25	25	25	24/01/2017	0	0	0	0			AD
29100142	Llaves stilson p/plomero 24 pulg	8	8	0	3	542	N	15	25	25	25	25	24/01/2017	0	0	0	0			AD
29100142	Llave p/lavabo telescopica ridgid	3	3	0	3	542	N	15	25	25	25	25	24/01/2017	0	0	0	0			AD
29100142	Llaves mixtas de 1/4 a 1 1/2	34	34	0	8	542	N	15	25	25	25	25	24/01/2017	0	0	0	0			AD
29100154	Estilson 18 pulg	1	1	0	1	542	N	15	25	25	25	25	24/01/2017	0	0	0	0			AD
29100157	Machete curvo	2	2	0	12	542	N	15	25	25	25	25	24/01/2017	0	0	0	0			AD
29100157	Machete recto	1	1	0	6	542	N	15	25	25	25	25	24/01/2017	0	0	0	0			AD
29100163	Manerales	10	10	0	20	542	N	15	0	100	0	0	24/01/2017	0	0	0	0			AD
29100169	Marro no.8	1	1	0	2	542	N	15	25	25	25	25	24/01/2017	0	0	0	0			AD
29100169	Marro octagonal con mango de 12	1	1	0	5	542	N	15	25	25	25	25	24/01/2017	0	0	0	0			AD
29100170	Martillo de bola	8	8	0	20	542	N	15	0	100	0	0	24/01/2017	0	0	0	0			AD
29100170	Martillo bola	10	10	0	20	542	N	15	25	25	25	25	24/01/2017	0	0	0	0			AD
29100170	Martillo de goma	12	12	0	20	542	N	15	25	25	25	25	24/01/2017	0	0	0	0			AD
29100177	Martillo de u;a carpintero	1	1	0	6	542	N	15	25	25	25	25	24/01/2017	0	0	0	0			AD
29100178	Martillo de goma	13	13	0	20	542	N	15	0	100	0	0	24/01/2017	0	0	0	0			AD
29100179	Matracas	14	14	0	20	542	N	15	0	100	0	0	24/01/2017	0	0	0	0			AD
29100179	Llave de matraca standar de 5/16 hasta	22	22	0	1	542	N	15	25	25	25	25	24/01/2017	0	0	0	0			AD
29100179	Llave mixta de 1/4 hasta 1 1/2	21	21	0	1	542	N	15	25	25	25	25	24/01/2017	0	0	0	0			AD
29100179	Dado de 200 pzs	11	11	0	1	542	N	15	25	25	25	25	24/01/2017	0	0	0	0			AD
29100179	Matraca de 3/8 5249	3	3	0	3	542	N	15	25	25	25	25	24/01/2017	0	0	0	0			AD
29100179	Extencion 3/8 12 pulg	1	1	0	3	542	N	15	25	25	25	25	24/01/2017	0	0	0	0			AD
29100179	Extencion 3/8 3pulg	1	1	0	3	542	N	15	25	25	25	25	24/01/2017	0	0	0	0			AD
29100179	Matraca de 1/4 4949	3	3	0	4	542	N	15	25	25	25	25	24/01/2017	0	0	0	0			AD
29100179	Extencion de 1/4 10 pulg 4762	2	2	0	3	542	N	15	25	25	25	25	24/01/2017	0	0	0	0			AD
29100179	Extencion de 1/4 3 pulg 4760	1	1	0	3	542	N	15	25	25	25	25	24/01/2017	0	0	0	0			AD
29100179	Matraca	16	16	0	20	542	N	15	25	25	25	25	24/01/2017	0	0	0	0			AD
29100183	Mordaza curva de 7 pulg	1	1	0	3	542	N	15	25	25	25	25	24/01/2017	0	0	0	0			AD

CLAVE_CUCOP	PRODUCTO	VALOR_ESTIMADO	VALOR_MIPyMES	VALOR_NCTLC	CANTIDAD	UNIDAD_MEDIDA	CARACTER_PROCEDIMIENTO	ENTIDAD_FEDERATIVA	PORCENTAJE_TRIMES TRE1	PORCENTAJE_TRIMES TRE2	PORCENTAJE_TRIMES TRE3	PORCENTAJE_TRIMES TRE4	FECHA_REGISTRO	PLURIANUAL	AÑOS_PLURIANUALES	VALOR_ANUAL_PLURIANUAL	COMENTARIO	FECHA_INICIO_OBRA	FECHA_FIN_OBRA	TIPO_PROCEDIMIENTO
29100183	Mordaza recta de 10 pulg	1	1	0	3	542	N	15	25	25	25	25	24/01/2017	0	0	0	0			AD
29100183	Mordaza o alicata extractora	15	15	0	3	542	N	15	25	25	25	25	24/01/2017	0	0	0	0			AD
29100184	Navajas	4	4	0	20	542	N	15	0	100	0	0	24/01/2017	0	0	0	0			AD
29100189	Pala recta	2	2	0	12	542	N	15	25	25	25	25	24/01/2017	0	0	0	0			AD
29100189	Pala para riego	2	2	0	12	542	N	15	25	25	25	25	24/01/2017	0	0	0	0			AD
29100189	Pala carbonera	2	2	0	6	542	N	15	25	25	25	25	24/01/2017	0	0	0	0			AD
29100189	Pala jardinera	1	1	0	6	542	N	15	25	25	25	25	24/01/2017	0	0	0	0			AD
29100189	Pala recta pu,o y	1	1	0	5	542	N	15	25	25	25	25	24/01/2017	0	0	0	0			AD
29100189	Pala cuadrada pu,o y	1	1	0	5	542	N	15	25	25	25	25	24/01/2017	0	0	0	0			AD
29100194	Pericos	34	34	0	20	542	N	15	0	100	0	0	24/01/2017	0	0	0	0			AD
29100194	Perico 20 y 15 pulg	7	7	0	2	542	N	15	25	25	25	25	24/01/2017	0	0	0	0			AD
29100194	Perico ajustable 12 pulg	2	2	0	3	542	N	15	25	25	25	25	24/01/2017	0	0	0	0			AD
29100194	Pericos	42	42	0	20	542	N	15	25	25	25	25	24/01/2017	0	0	0	0			AD
29100199	Pico geologo	1	1	0	1	542	N	15	25	25	25	25	24/01/2017	0	0	0	0			AD
29100201	Piedra para esmeril de 6 pulg	1	1	0	4	542	N	15	25	25	25	25	24/01/2017	0	0	0	0			AD
29100201	Llave allen juego completo	1	1	0	1	542	N	15	25	25	25	25	24/01/2017	0	0	0	0			AD
29100201	Piedra para esmeril de 1/2 de barrero	2	2	0	4	542	N	15	25	25	25	25	24/01/2017	0	0	0	0			AD
29100201	Cardas de 1/2 6 pulg 2/4 grueso	2	2	0	3	542	N	15	25	25	25	25	24/01/2017	0	0	0	0			AD
29100208	Pinza de corte	11	11	0	20	542	N	15	0	100	0	0	24/01/2017	0	0	0	0			AD
29100210	Pinzas de electricistas	15	15	0	20	542	N	15	0	100	0	0	24/01/2017	0	0	0	0			AD
29100210	Pinza de electricista 12 pulg	1	1	0	2	542	N	15	25	25	25	25	24/01/2017	0	0	0	0			AD
29100210	Pinza de punta de 10 pulg	1	1	0	2	542	N	15	25	25	25	25	24/01/2017	0	0	0	0			AD
29100210	Pinza de chofer 10 pulg	1	1	0	2	542	N	15	25	25	25	25	24/01/2017	0	0	0	0			AD
29100210	Pinza de canal	1	1	0	2	542	N	15	25	25	25	25	24/01/2017	0	0	0	0			AD
29100213	Pinzas de chofer	12	12	0	20	542	N	15	0	100	0	0	24/01/2017	0	0	0	0			AD
29100219	Perico 24 pulg	2	2	0	1	542	N	15	25	25	25	25	24/01/2017	0	0	0	0			AD
29100222	Pinzas de presion	13	13	0	20	542	N	15	0	100	0	0	24/01/2017	0	0	0	0			AD
29100222	Pinza de presion 12 pulg	1	1	0	2	542	N	15	25	25	25	25	24/01/2017	0	0	0	0			AD
29100222	Pinza de presion visegrip 10 pulg	1	1	0	3	542	N	15	25	25	25	25	24/01/2017	0	0	0	0			AD
29100222	Pinzas de presion mordaza curva 10 pulg	1	1	0	5	542	N	15	25	25	25	25	24/01/2017	0	0	0	0			AD
29100222	Pinzas de presion	16	16	0	20	542	N	15	25	25	25	25	24/01/2017	0	0	0	0			AD
29100223	Pinzas de punta	10	10	0	20	542	N	15	0	100	0	0	24/01/2017	0	0	0	0			AD
29100230	Remachadora	1	1	0	1	542	N	15	25	25	25	25	24/01/2017	0	0	0	0			AD
29100230	Pistola para lavar motor urrea	5	5	0	2	542	N	15	25	25	25	25	24/01/2017	0	0	0	0			AD
29100230	Set de 9 pzs torx de impacto entrada de	16	16	0	3	542	N	15	25	25	25	25	24/01/2017	0	0	0	0			AD
29100230	Desarmador de impacto con puntas gin	7	7	0	3	542	N	15	25	25	25	25	24/01/2017	0	0	0	0			AD
29100230	Dados para pistola de impacto	5	5	0	1	542	N	15	25	25	25	25	24/01/2017	0	0	0	0			AD
29100244	Prensa de resorte	1	1	0	6	542	N	15	25	25	25	25	24/01/2017	0	0	0	0			AD
29100248	Rastrillo	1	1	0	6	542	N	15	25	25	25	25	24/01/2017	0	0	0	0			AD
29100259	Arco con segueta	1	1	0	1	542	N	15	25	25	25	25	24/01/2017	0	0	0	0			AD
29100259	Segueta	1	1	0	10	542	N	15	25	25	25	25	24/01/2017	0	0	0	0			AD
29100259	Segueta de solera de 12 pulg	1	1	0	10	542	N	15	25	25	25	25	24/01/2017	0	0	0	0			AD
29100259	Segueta diente fino unix	1	1	0	20	542	N	15	25	25	25	25	24/01/2017	0	0	0	0			AD
29100259	Segueta diente grueso unix	1	1	0	20	542	N	15	25	25	25	25	24/01/2017	0	0	0	0			AD
29100261	SERRUCHO de costilla de 14 pulg	4	4	0	10	542	N	15	25	25	25	25	24/01/2017	0	0	0	0			AD
29100322	Lapiz con punta de iman	11	11	0	3	542	N	15	25	25	25	25	24/01/2017	0	0	0	0			AD
29100322	Charolas magneticas redondas grandes	20	20	0	3	542	N	15	25	25	25	25	24/01/2017	0	0	0	0			AD
29100322	Chargeswitch gdna plant-96 presp cata	38	38	0	5	542	N	15	25	25	25	25	24/01/2017	0	0	0	0			AD
29100322	Tabletas de pvc de 4.5x90mm en calibr	161	161	0	600	542	N	15	25	25	25	25	24/01/2017	0	0	0	0			AD
29200008	Candados	7	7	0	50	542	N	15	0	100	0	0	24/01/2017	0	0	0	0			AD
29200015	Cerrojo de 30 cm	1	1	0	5	542	N	15	25	25	25	25	24/01/2017	0	0	0	0			AD
29200020	Llave de jardin de 1/2	12	12	0	12	542	N	15	25	25	25	25	24/01/2017	0	0	0	0			AD
29200029	Regadera para ba;o	5	5	0	5	542	N	15	25	25	25	25	24/01/2017	0	0	0	0			AD
29200029	Manerales para regadera	5	5	0	5	542	N	15	25	25	25	25	24/01/2017	0	0	0	0			AD
29200036	Llave para empotrar de 1/2 soldable	5	5	0	6	542	N	15	25	25	25	25	24/01/2017	0	0	0	0			AD
29200036	Migitorios ecologicos	64	64	0	5	542	N	15	25	25	25	25	24/01/2017	0	0	0	0			AD
29200036	Jaboneras para manos	11	11	0	6	542	N	15	25	25	25	25	24/01/2017	0	0	0	0			AD
29200036	Jabonera para manos	2	2	0	1	542	N	15	25	25	25	25	24/01/2017	0	0	0	0			AD
29200036	Lavabos	2	2	0	2	542	N	15	25	25	25	25	24/01/2017	0	0	0	0			AD
29200036	Mexcladora para lavabo	7	7	0	2	542	N	15	25	25	25	25	24/01/2017	0	0	0	0			AD
29200036	Cespol de laton al muro	5	5	0	2	542	N	15	25	25	25	25	24/01/2017	0	0	0	0			AD

CLAVE_CUCOP	PRODUCTO	VALOR_ESTIMADO	VALOR_MIPYMES	VALOR_NCTLC	CANTIDAD	UNIDAD_MEDIDA	CARACTER_PRO CEDIMIENTO	ENTIDAD_F EDERATIVA	PORCENTA JE_TRIMES TRE1	PORCENTA JE_TRIMES TRE2	PORCENTA JE_TRIMES TRE3	PORCENTA JE_TRIMES TRE4	FECHA_REGISTRO	PLURIANUAL	AÑOS_PLURIA NUALES	VALOR_ANUAL PLURIANUAL	COMENTARIO	FECHA_INICIO_OBRA	FECHA_FIN_OBRA	TIPO_PROCEDIMEN TO
29200036	Adaptadores de hule de 2 pulg	1	1	0	5	542	N	15	25	25	25	25	24/01/2017	0	0	0	0			AD
29200036	tubo de pvc sanitario tramo	1	1	0	2	542	N	15	25	25	25	25	24/01/2017	0	0	0	0			AD
29200036	Codo de 2x90 pvc sanitario	1	1	0	10	542	N	15	25	25	25	25	24/01/2017	0	0	0	0			AD
29200036	Tees de pvc sanitario	1	1	0	5	542	N	15	25	25	25	25	24/01/2017	0	0	0	0			AD
29200036	Soporte para lavabo	1	1	0	6	542	N	15	25	25	25	25	24/01/2017	0	0	0	0			AD
29200036	Accesorios p/bajo cromado juego c/6 pzs	8	8	0	3	542	N	15	25	25	25	25	24/01/2017	0	0	0	0			AD
29200037	Canal de amarre cal.20 de 3.05 de larg	22	22	0	60	542	N	15	25	25	25	25	24/01/2017	0	0	0	0			AD
29200037	Canaleta panduit	18	18	0	60	542	N	15	25	25	25	25	24/01/2017	0	0	0	0			AD
29300004	Brocha 2"	5	5	0	50	542	N	15	0	100	0	0	24/01/2017	0	0	0	0			AD
29300004	Brochas de 7"	1	1	0	4	542	N	15	25	25	25	25	24/01/2017	0	0	0	0			AD
29300004	Brochas de 2"	1	1	0	4	542	N	15	25	25	25	25	24/01/2017	0	0	0	0			AD
29300004	Brochas de 2pulg	5	5	0	50	542	N	15	25	25	25	25	24/01/2017	0	0	0	0			AD
29300007	Cepillo de alambre	1	1	0	2	542	N	15	25	25	25	25	24/01/2017	0	0	0	0			AD
29300007	Cepillo de alambre con mango	3	3	0	5	542	N	15	25	25	25	25	24/01/2017	0	0	0	0			AD
29300007	Escobina mediana	2	2	0	3	542	N	15	25	25	25	25	24/01/2017	0	0	0	0			AD
29300007	Cepillo no.4	6	6	0	6	542	N	15	25	25	25	25	24/01/2017	0	0	0	0			AD
29300007	Cepillos para lavado de garrafon	1	1	0	12	542	N	15	25	25	25	25	24/01/2017	0	0	0	0			AD
29300012	Clavo de 2 pulg	1	1	0	5	542	N	15	25	25	25	25	24/01/2017	0	0	0	0			AD
29300014	Pija exagonal 1x11/4	2	2	0	1000	542	N	15	25	25	25	25	24/01/2017	0	0	0	0			AD
29300014	Tornillo galvanizado de 1 pulg	2	2	0	1000	542	N	15	25	25	25	25	24/01/2017	0	0	0	0			AD
29300014	Pija negra de 5/32x1	1	1	0	200	542	N	15	25	25	25	25	24/01/2017	0	0	0	0			AD
29300014	Pija negra para tablaroca de 1/2	1	1	0	100	542	N	15	25	25	25	25	24/01/2017	0	0	0	0			AD
29300014	Pijas	1	1	0	200	542	N	15	25	25	25	25	24/01/2017	0	0	0	0			AD
29300014	Pija negra para tablaroca de 1 1/2 pulg	1	1	0	10	542	N	15	25	25	25	25	24/01/2017	0	0	0	0			AD
29300014	Pija negra para tablaroca de 2 pulg	1	1	0	5	542	N	15	25	25	25	25	24/01/2017	0	0	0	0			AD
29300014	Pijas para wc	2	2	0	50	542	N	15	25	25	25	25	24/01/2017	0	0	0	0			AD
29300014	Pijas de 5/16	1	1	0	10	542	N	15	25	25	25	25	24/01/2017	0	0	0	0			AD
29300014	Pija punta de broca	1	1	0	5	542	N	15	25	25	25	25	24/01/2017	0	0	0	0			AD
29300017	Taquetes de 1 1/2x5/16	1	1	0	10	542	N	15	25	25	25	25	24/01/2017	0	0	0	0			AD
29400004	Cargador de baterias	17	17	0	3	542	N	15	25	25	25	25	24/01/2017	0	0	0	0			AD
29400004	Lamapara pra videoprojector 3400pm	6	6	0	1	542	N	15	25	25	25	25	24/01/2017	0	0	0	0			AD
29400004	Convertidor hdmi a vga para video proy	1	1	0	1	542	N	15	25	25	25	25	24/01/2017	0	0	0	0			AD
29400004	Lampara para video projector epson la	6	6	0	2	542	N	15	25	25	25	25	24/01/2017	0	0	0	0			AD
29400004	Extensor hdmi puerto utp	1	1	0	1	542	N	15	25	25	25	25	24/01/2017	0	0	0	0			AD
29400004	Mini display port a hdmi	3	3	0	1	542	N	15	25	25	25	25	24/01/2017	0	0	0	0			AD
29400004	Convertidor vga a mini hdmi	1	1	0	1	542	N	15	25	25	25	25	24/01/2017	0	0	0	0			AD
29400004	Cabezal de impresion hp	5	5	0	1	542	N	15	25	25	25	25	24/01/2017	0	0	0	0			AD
29400004	Convertidor vga a mini hdmi	3	3	0	3	542	N	15	25	25	25	25	24/01/2017	0	0	0	0			AD
29400004	Mini display port a hdmi	13	13	0	5	542	N	15	25	25	25	25	24/01/2017	0	0	0	0			AD
29400004	Adaptador externo usb a vga hembra	3	3	0	2	542	N	15	25	25	25	25	24/01/2017	0	0	0	0			AD
29400014	Gabinete ddr docking station usb 3.0 s	17	17	0	7	542	N	15	25	25	25	25	24/01/2017	0	0	0	0			AD
29400025	Memoria ram kington hyperx fury ddr3	7	7	0	4	542	N	15	25	25	25	25	24/01/2017	0	0	0	0			AD
29400025	Lector de memoria sandisk imagenate	6	6	0	4	542	N	15	25	25	25	25	24/01/2017	0	0	0	0			AD
29400025	Switch fas ethernet tl-sf1016 10/100mi	11	11	0	5	542	N	15	25	25	25	25	24/01/2017	0	0	0	0			AD
29400025	Filtro deshidratador 1/4 a 1/4 a flare er	1	1	0	4	542	N	15	25	25	25	25	24/01/2017	0	0	0	0			AD
29400027	Mouse usb	2	2	0	5	542	N	15	25	25	25	25	24/01/2017	0	0	0	0			AD
29400027	Mini mouse genius cable retractil usb	1	1	0	2	542	N	15	25	25	25	25	24/01/2017	0	0	0	0			AD
29400031	No break ups avr 750u tripllit	4	4	0	1	542	N	15	25	25	25	25	24/01/2017	0	0	0	0			AD
29400061	Cabezal hp c4810a negro	1	1	0	1	542	N	15	25	25	25	25	24/01/2017	0	0	0	0			AD
29400061	Cabezal hp c4811a cyan	1	1	0	1	542	N	15	25	25	25	25	24/01/2017	0	0	0	0			AD
29400061	Cabezal hp c4812a magenta	1	1	0	1	542	N	15	25	25	25	25	24/01/2017	0	0	0	0			AD
29400061	Cabezal hp c4812a amarillo	1	1	0	1	542	N	15	25	25	25	25	24/01/2017	0	0	0	0			AD
29400061	Tambor de transferencia de imagenes p	10	10	0	2	542	N	15	25	25	25	25	24/01/2017	0	0	0	0			AD
29500005	Kit para determinar cloro libre	2	2	0	6	542	N	15	25	25	25	25	24/01/2017	0	0	0	0			AD
29600002	Seguros estrella metalicos fijacion de ej	3	3	0	100	542	N	15	25	25	25	25	24/01/2017	0	0	0	0			AD
29600014	Espatulas	2	2	0	20	542	N	15	0	100	0	0	24/01/2017	0	0	0	0			AD
29600022	Acrylic panel 1.22x61	3	3	0	10	542	N	15	25	25	25	25	24/01/2017	0	0	0	0			AD
29600047	Calibrador vernier digital metalico	1	1	0	1	542	N	15	25	25	25	25	24/01/2017	0	0	0	0			AD
29600063	Control metalico con clutch y eje de me	8	8	0	50	542	N	15	25	25	25	25	24/01/2017	0	0	0	0			AD
29600063	Tensores de plastico de cordon	6	6	0	100	542	N	15	25	25	25	25	24/01/2017	0	0	0	0			AD
29600063	Carritos de plastico con espaciadores p	5	5	0	400	542	N	15	25	25	25	25	24/01/2017	0	0	0	0			AD

CLAVE_CUCOP	PRODUCTO	VALOR_ESTIMADO	VALOR_MIPYMES	VALOR_NCTLC	CANTIDAD	UNIDAD_MEDIDA	CARACTER_PROCEDIMIENTO	ENTIDAD_FEDERATIVA	PORCENTAJE_TRIMESTRE1	PORCENTAJE_TRIMESTRE2	PORCENTAJE_TRIMESTRE3	PORCENTAJE_TRIMESTRE4	FECHA_REGISTRO	PLURIANUAL	AÑOS_PLURIANUALES	VALOR_ANUAL_PLURIANUAL	COMENTARIO	FECHA_INICIO_OBRA	FECHA_FIN_OBRA	TIPO_PROCEDIMIENTO
29600106	Catalizador de poliuretano a-218 de 1 l	12	12	0	60	542	N	15	25	25	25	25	24/01/2017	0	0	0	0			AD
29600106	Catalizador de poliuretano n-0050/a de	4	4	0	20	542	N	15	25	25	25	25	24/01/2017	0	0	0	0			AD
29600106	Catalizador de poliuretano t-0028/a de	4	4	0	20	542	N	15	25	25	25	25	24/01/2017	0	0	0	0			AD
29600107	Filtro pulidor 20 micras 20x2.5 pulgadas	7	7	0	20	542	N	15	25	25	25	25	24/01/2017	0	0	0	0			AD
29600107	Filtro pulidor 10 micras 20x2.5 pulgadas	7	7	0	20	542	N	15	25	25	25	25	24/01/2017	0	0	0	0			AD
29600107	Filtro pulidor 5 micras 20x2.5 pulgadas	10	10	0	30	542	N	15	25	25	25	25	24/01/2017	0	0	0	0			AD
29600107	Filtro pulidor 5 micras big blue 10x4.5 p	3	3	0	10	542	N	15	25	25	25	25	24/01/2017	0	0	0	0			AD
29600107	Filtro pulidor 20 micras 20x2.5 pulg	3	3	0	8	542	N	15	25	25	25	25	24/01/2017	0	0	0	0			AD
29600107	Filtro pulidor 10 micras 20x2.5 pulg	3	3	0	8	542	N	15	25	25	25	25	24/01/2017	0	0	0	0			AD
29600107	Filtro pulidor 5 micras 20x2.5 pulg	6	6	0	16	542	N	15	25	25	25	25	24/01/2017	0	0	0	0			AD
29600107	Filtro pulidor 5 micras big blue 10x4.5 p	1	1	0	2	542	N	15	25	25	25	25	24/01/2017	0	0	0	0			AD
29600107	Caja de papel filtro no. 42 de 9cm mca	5	5	0	4	542	N	15	25	25	25	25	24/01/2017	0	0	0	0			AD
29600132	Llanta bridgestone 195 r15c	151	151	0	40	542	N	15	0	100	0	0	24/01/2017	0	0	0	0			AD
29600132	Llanta bridgestone 205/55 r16	26	26	0	4	542	N	15	0	100	0	0	24/01/2017	0	0	0	0			AD
29600132	Llanta goodyear eagle radial 185/60 r14	119	119	0	52	542	N	15	0	100	0	0	24/01/2017	0	0	0	0			AD
29600132	Llanta bridgestone 255/70 r15	38	38	0	8	542	N	15	0	100	0	0	24/01/2017	0	0	0	0			AD
29600132	Llanta dunlop 195 r15c	27	27	0	8	542	N	15	0	100	0	0	24/01/2017	0	0	0	0			AD
29600132	Llanta goodyear wrangler 185 r14	16	16	0	8	542	N	15	0	100	0	0	24/01/2017	0	0	0	0			AD
29600132	Llanta goodyear 175/70 r13	10	10	0	8	542	N	15	0	100	0	0	24/01/2017	0	0	0	0			AD
29600132	Llanta tragaleguas 7.5 r17	17	17	0	6	542	N	15	0	100	0	0	24/01/2017	0	0	0	0			AD
29600132	Llanta euzkadi 10 r15	21	21	0	6	542	N	15	0	100	0	0	24/01/2017	0	0	0	0			AD
29600132	Llanta goodyear 225/75 r15	7	7	0	4	542	N	15	0	100	0	0	24/01/2017	0	0	0	0			AD
29600132	Llanta goodyear eagle excellence 175/6	97	97	0	48	542	N	15	0	100	0	0	24/01/2017	0	0	0	0			AD
29600132	Llanta dunlop grand trek at3 lt 235/75	18	18	0	4	542	N	15	0	100	0	0	24/01/2017	0	0	0	0			AD
29600132	Llanta goodyear 205/70 r14	42	42	0	16	542	N	15	0	100	0	0	24/01/2017	0	0	0	0			AD
29600132	Llanta goodyear 205/70 r15	89	89	0	28	542	N	15	0	100	0	0	24/01/2017	0	0	0	0			AD
29600132	Llanta goodyear 225/70 r15	113	113	0	20	542	N	15	0	100	0	0	24/01/2017	0	0	0	0			AD
29600132	Llanta goodyear 175/65 r14	270	270	0	48	542	N	15	0	100	0	0	24/01/2017	0	0	0	0			AD
29600132	Llanta goodyear 175/70 r13	11	11	0	8	542	N	15	0	100	0	0	24/01/2017	0	0	0	0			AD
29600132	Llanta goodyear 195/70 r15	14	14	0	4	542	N	15	0	100	0	0	24/01/2017	0	0	0	0			AD
29600132	Llanta goodyear wrangler lt 245/75 r1	11	11	0	4	542	N	15	0	100	0	0	24/01/2017	0	0	0	0			AD
29600132	Llanta goodyear 155/80 r15	63	63	0	28	542	N	15	0	100	0	0	24/01/2017	0	0	0	0			AD
29600132	Llanta goodyear wrangler 235/75 r15	33	33	0	8	542	N	15	0	100	0	0	24/01/2017	0	0	0	0			AD
29600132	Llanta goodyear wrangler 205/75 r14	22	22	0	8	542	N	15	0	100	0	0	24/01/2017	0	0	0	0			AD
29600132	Llanta goodyear 185 r14c	104	104	0	28	542	N	15	0	100	0	0	24/01/2017	0	0	0	0			AD
29600132	Llanta bridgestone 195r15c	79	79	0	18	542	N	15	25	25	25	25	24/01/2017	0	0	0	0			AD
29600132	Llanta bridgestone 205/55r16	30	30	0	4	542	N	15	25	25	25	25	24/01/2017	0	0	0	0			AD
29600132	Llanta goodyear angle radial 185/60 r1	53	53	0	20	542	N	15	25	25	25	25	24/01/2017	0	0	0	0			AD
29600132	Llanta bridgestone 255/70r15	88	88	0	16	542	N	15	25	25	25	25	24/01/2017	0	0	0	0			AD
29600132	Llanta dunlop 195r15c	32	32	0	8	542	N	15	25	25	25	25	24/01/2017	0	0	0	0			AD
29600132	Llanta goodyear 205/70 r-15 632 cargo	104	104	0	28	542	N	15	25	25	25	25	24/01/2017	0	0	0	0			AD
29600132	Llanta goodyear 185 r-14 para nissan p	103	103	0	24	542	N	15	25	25	25	25	24/01/2017	0	0	0	0			AD
29600132	Llanta goodyear 195 r-15 para toyota h	16	16	0	4	542	N	15	25	25	25	25	24/01/2017	0	0	0	0			AD
29600132	Llanta good year eagle excellence 175/6	113	113	0	48	542	N	15	25	25	25	25	24/01/2017	0	0	0	0			AD
29600132	Llanta dunlop grand tek at3 lt 235/75 r	21	21	0	4	542	N	15	25	25	25	25	24/01/2017	0	0	0	0			AD
29600132	Llanta good year 205/70 r15c	127	127	0	32	542	N	15	25	25	25	25	24/01/2017	0	0	0	0			AD
29600132	Llanta good year wrangler 185 r14	103	103	0	24	542	N	15	25	25	25	25	24/01/2017	0	0	0	0			AD
29600132	Llanta goodyear wrangler 185 r14	18	18	0	8	542	N	15	25	25	25	25	24/01/2017	0	0	0	0			AD
29600132	Llanta goodyear 175/70 r13	11	11	0	8	542	N	15	25	25	25	25	24/01/2017	0	0	0	0			AD
29600132	Llanta tragaleguas 7.5-17	20	20	0	6	542	N	15	25	25	25	25	24/01/2017	0	0	0	0			AD
29600132	Llanta euskadi 10 r-15	24	24	0	6	542	N	15	25	25	25	25	24/01/2017	0	0	0	0			AD
29600132	Llanta good year p225/75 r15	9	9	0	4	542	N	15	25	25	25	25	24/01/2017	0	0	0	0			AD
29600132	Llanta goodyear 195 r15	9	9	0	4	542	N	15	25	25	25	25	24/01/2017	0	0	0	0			AD
29600132	Llanta goodyear 235/75 r-15	57	57	0	12	542	N	15	25	25	25	25	24/01/2017	0	0	0	0			AD
29600132	Llanta goodyear wrangler lt 245/75 r-1	20	20	0	4	542	N	15	25	25	25	25	24/01/2017	0	0	0	0			AD
29600132	Llanta goodyear 175/70 r-13	5	5	0	4	542	N	15	25	25	25	25	24/01/2017	0	0	0	0			AD
29600132	Llanta goodyear 225/75 r15	34	34	0	16	542	N	15	25	25	25	25	24/01/2017	0	0	0	0			AD
29600132	Llanta goodyear 205/70 r-14	40	40	0	20	542	N	15	25	25	25	25	24/01/2017	0	0	0	0			AD
29600145	Caja de galleta tipo radar de cruz	38	38	0	25	542	N	15	25	25	25	25	24/01/2017	0	0	0	0			AD
29600269	Bateria raiden	1	1	0	1	542	N	15	25	25	25	25	24/01/2017	0	0	0	0			AD
29800006	Bote lechero 20lt	12	12	0	100	542	N	15	25	25	25	25	24/01/2017	0	0	0	0			AD

CLAVE_CUCOP	PRODUCTO	VALOR_ESTIMADO	VALOR_MIPYMES	VALOR_NCTLC	CANTIDAD	UNIDAD_MEDIDA	CARACTER_PROCEDIMIENTO	ENTIDAD_FEDERATIVA	PORCENTAJE_TRIMESTRE1	PORCENTAJE_TRIMESTRE2	PORCENTAJE_TRIMESTRE3	PORCENTAJE_TRIMESTRE4	FECHA_REGISTRO	PLURIANUAL	AÑOS_PLURIANUALES	VALOR_ANUAL_PLURIANUAL	COMENTARIO	FECHA_INICIO_OBRA	FECHA_FIN_OBRA	TIPO_PROCEDIMIENTO
29800006	Mecanismo de plastico reforzado de ac	12	12	0	300	542	N	15	25	25	25	25	24/01/2017	0	0	0	0			AD
29800006	Cedana metalica para control no. 10	4	4	0	300	542	N	15	25	25	25	25	24/01/2017	0	0	0	0			AD
29800025	Rm25-dew-25 empaque de tapa carter	55	55	0	50	542	N	15	25	25	25	25	24/01/2017	0	0	0	0			AD
29800026	Riel de aluminio de 6.1 color blanco	6	6	0	2	542	N	15	25	25	25	25	24/01/2017	0	0	0	0			AD
29800043	Acoplamiento y chumaceras	17	17	0	1	542	N	15	25	25	25	25	24/01/2017	0	0	0	0			AD
29800043	Chumaceras radiales con casquillo de c	12	12	0	1	542	N	15	25	25	25	25	24/01/2017	0	0	0	0			AD
29900040	Filtro deshidratador de chiller	81	81	0	100	542	N	15	25	25	25	25	24/01/2017	0	0	0	0			AD
29900040	Tambo de 200 lts	81	81	0	100	542	N	15	25	25	25	25	24/01/2017	0	0	0	0			AD
31900010	Servicio integrales infraestructura de computo de video vigilancia (cierre 2017)	58	58	0	1	97	N	15	25	25	25	25	24/01/2017	0	0	0	0			AD
31900010	Servicio de bocadillos y coffe break par	200	200	0	1	97	N	15	25	25	25	25	24/01/2017	0	0	0	0			AD
31900010	Servicio de coffee break y banquete pa	162	162	0	1	97	N	15	25	25	25	25	24/01/2017	0	0	0	0			AD
32300002	Arrendamiento de modulos (pasivo)	62	62	0	1	97	N	15	25	25	25	25	24/01/2017	0	0	0	0			AD
32600002	Arrendamiento de vehiculos	282	282	0	1	97	N	15	25	25	25	25	24/01/2017	0	0	0	0			AD
32600002	Renta de una cama con colchon para cu	28	28	0	1	97	N	15	25	25	25	25	24/01/2017	0	0	0	0			AD
32600002	Renta de consultorio de ginecologia	189	189	0	1	97	N	15	25	25	25	25	24/01/2017	0	0	0	0			AD
32600006	Arrendamiento de maquinas-herramient	278	278	0	1	97	N	15	25	25	25	25	24/01/2017	0	0	0	0			AD
32600006	Renta de retroexcavadora	130	130	0	1	97	N	15	25	25	25	25	24/01/2017	0	0	0	0			AD
32600006	Renta de motoconformadora y vibroco	278	278	0	1	97	N	15	25	25	25	25	24/01/2017	0	0	0	0			AD
32600006	Renta de camion de volteo de 8m3 par	238	238	0	1	97	N	15	25	25	25	25	24/01/2017	0	0	0	0			AD
32600007	Arrendamiento de maquinaria	85	85	0	1	97	N	15	25	25	25	25	24/01/2017	0	0	0	0			AD
32600007	Instalacion de 6 pantallas led de 42", a	41	41	0	1	97	N	15	25	25	25	25	24/01/2017	0	0	0	0			AD
33600001	Impresión de informacion general	283	283	0	1	97	N	15	25	25	25	25	24/01/2017	0	0	0	0			AD
33600001	Servicio de reingeniería de procesos ad	75	75	0	1	97	N	15	25	25	25	25	24/01/2017	0	0	0	0			AD
33600001	Impresión de 2500 tripticos de cada po	99	99	0	1	97	N	15	25	25	25	25	24/01/2017	0	0	0	0			AD
33600001	Impresión de carteles para la campaña	175	175	0	1	97	N	15	25	25	25	25	24/01/2017	0	0	0	0			AD
33600001	Elaboracion de souvenirs (libreta ecol	76	76	0	1	97	N	15	25	25	25	25	24/01/2017	0	0	0	0			AD
33900016	Servicio integral de licenciamiento e implementación de software (cierre 2017)	71	71	0	1	97	N	15	25	25	25	25	24/01/2017	0	0	0	0			AD
35300001	Licenciamiento del software antivirus kaspersky para el colegio de postgraduados	278	278	0	1	97	N	15	25	25	25	25	24/01/2017	0	0	0	0			AD
35300001	Soporte tecnico y reparacion a maquina	278	278	0	1	97	N	15	25	25	25	25	24/01/2017	0	0	0	0			AD
35300001	Servicio anualizado de mantenimiento	267	267	0	1	97	N	15	25	25	25	25	24/01/2017	0	0	0	0			AD
35300001	Reparacion y habilitacion del sistema d	255	255	0	1	97	N	15	25	25	25	25	24/01/2017	0	0	0	0			AD
35300001	Mantenimiento preventivo y correctivo	240	240	0	1	97	N	15	25	25	25	25	24/01/2017	0	0	0	0			AD
35300001	Servicio preventivo y correctivo de los s	33	33	0	1	97	N	15	25	25	25	25	24/01/2017	0	0	0	0			AD
35300001	Soporte tecnico a los 8 swich que se en	239	239	0	1	97	N	15	25	25	25	25	24/01/2017	0	0	0	0			AD
35300001	Servicio preventivo y correctivo de los s	260	260	0	1	97	N	15	25	25	25	25	24/01/2017	0	0	0	0			AD
35300001	Habilitacion del centro de monitoreo, s	277	277	0	1	97	N	15	25	25	25	25	24/01/2017	0	0	0	0			AD
35300001	Servicio preventivo y correctivo de los s	33	33	0	1	97	N	15	25	25	25	25	24/01/2017	0	0	0	0			AD
35400003	Mantenimientos correctivos a equipos	283	283	0	1	97	N	15	25	25	25	25	24/01/2017	0	0	0	0			AD
35400003	Suministro de gas en laboratorios y con	49	49	0	1	97	N	15	25	25	25	25	24/01/2017	0	0	0	0			AD
35400003	Mantenimiento de liofilizadora	240	240	0	1	97	N	15	25	25	25	25	24/01/2017	0	0	0	0			AD
35400003	Mantenimiento a instalacion de gas en	133	133	0	1	97	N	15	25	25	25	25	24/01/2017	0	0	0	0			AD
35400003	Mantenimiento preventivo anual para c	58	58	0	1	97	N	15	25	25	25	25	24/01/2017	0	0	0	0			AD
35400003	Reparacion de la unidad condensadora	102	102	0	1	97	N	15	25	25	25	25	24/01/2017	0	0	0	0			AD
35400003	Mantenimiento a destilador de agua m	109	109	0	1	97	N	15	25	25	25	25	24/01/2017	0	0	0	0			AD
35400003	Solicitud de mantenimiento para equip	56	56	0	1	97	N	15	25	25	25	25	24/01/2017	0	0	0	0			AD
35400003	Reparacion de la liofilizadora del labor	38	38	0	1	97	N	15	25	25	25	25	24/01/2017	0	0	0	0			AD
35400003	Servicio de la campana de flujo laminar	104	104	0	1	97	N	15	25	25	25	25	24/01/2017	0	0	0	0			AD
35400003	Mantenimiento de equipo de un cromat	89	89	0	1	97	N	15	25	25	25	25	24/01/2017	0	0	0	0			AD
35400003	Mantenimiento a secuenciador de adn	60	60	0	1	97	N	15	25	25	25	25	24/01/2017	0	0	0	0			AD
35400003	Mantenimiento de equipo modelo jsm-	81	81	0	1	97	N	15	25	25	25	25	24/01/2017	0	0	0	0			AD
35400003	Mantenimiento de varios equipos de la	31	31	0	1	97	N	15	25	25	25	25	24/01/2017	0	0	0	0			AD
35500005	Mantenimientos a vehiculos	232	232	0	1	97	N	15	25	25	25	25	24/01/2017	0	0	0	0			AD
35500005	Mantenimiento de tapiceria y limpieza	235	235	0	1	97	N	15	25	25	25	25	24/01/2017	0	0	0	0			AD
35500005	Servicio de lavado , encerado y aspirad	283	283	0	1	97	N	15	25	25	25	25	24/01/2017	0	0	0	0			AD
35700001	Mantenimientos a maquinaria	255	255	0	1	97	N	15	25	25	25	25	24/01/2017	0	0	0	0			AD

CLAVE_CUCOP	PRODUCTO	VALOR_ESTIMADO	VALOR_MIPYMES	VALOR_NCTLC	CANTIDAD	UNIDAD_MEDIDA	CARACTER_PROCEDIMIENTO	ENTIDAD_FEDERATIVA	PORCENTAJE_TRE1	PORCENTAJE_TRE2	PORCENTAJE_TRE3	PORCENTAJE_TRE4	FECHA_REGISTRO	PLURIANUAL	AÑOS_PLURIANUALES	VALOR_ANUAL_PLURIANUAL	COMENTARIO	FECHA_INICIO_OBRA	FECHA_FIN_OBRA	TIPO_PROCEDIMIENTO
35700001	Mantenimiento preventivo y correctivo	267	267	0	1	97	N	15	25	25	25	25	24/01/2017	0	0	0	0			AD
35700001	Habilitación de torniquete de acceso pe	120	120	0	1	97	N	15	25	25	25	25	24/01/2017	0	0	0	0			AD
35700001	Diagnostico , pruebas y reemplazo de r	62	62	0	1	97	N	15	25	25	25	25	24/01/2017	0	0	0	0			AD
35700001	Mantenimiento preventivo del montac	157	157	0	1	97	N	15	25	25	25	25	24/01/2017	0	0	0	0			AD
35700001	Mantenimientos minimos que requiere	64	64	0	1	97	N	15	25	25	25	25	24/01/2017	0	0	0	0			AD
35700001	Rehabilitación de pozo profundo , que	188	188	0	1	97	N	15	25	25	25	25	24/01/2017	0	0	0	0			AD
35800003	Servicios de limpia publica	113	113	0	1	97	N	15	25	25	25	25	24/01/2017	0	0	0	0			AD
35800003	Servicio anualizado de control de plaga	54	54	0	1	97	N	15	25	25	25	25	24/01/2017	0	0	0	0			AD
35800003	Servicios de manejo integrado de plaga	237	237	0	1	97	N	15	25	25	25	25	24/01/2017	0	0	0	0			AD
35800003	Servicio anualizado de exterminio e roe	283	283	0	1	97	N	15	25	25	25	25	24/01/2017	0	0	0	0			AD
35800003	Servicio anual de recolección y retiro de	1531	1531	0	13	97	N	15	25	25	25	25	24/01/2017	0	0	0	0			AD
35900004	Servicios de fumigación	142	142	0	1	97	N	15	25	25	25	25	24/01/2017	0	0	0	0			AD
35900004	Control de fauna nociva (tuzas) para ar	268	268	0	1	97	N	15	25	25	25	25	24/01/2017	0	0	0	0			AD
35900004	Servicio de control de plagas en instala	1619	1619	0	13	97	N	15	25	25	25	25	24/01/2017	0	0	0	0			AD
21100023	Bicolor mirado	1	1	0	120	542	N	15	0	100	0	0	24/01/2017	0	0	0	0			LP
21100025	Block amarillo de raya t/carta mca. Scri	1	1	0	15	542	N	15	0	100	0	0	24/01/2017	0	0	0	0			LP
21100025	Block de taquígrafia de 80 hojas	1	1	0	10	542	N	15	0	100	0	0	24/01/2017	0	0	0	0			LP
21100025	Block rayado office depot amarillo med	1	1	0	10	542	N	15	0	100	0	0	24/01/2017	0	0	0	0			LP
21100025	Block post-it banderita de 25.4 x 43.2 r	3	3	0	75	542	N	15	0	100	0	0	24/01/2017	0	0	0	0			LP
21100026	Bolígrafo punto fino tinta negra marca	1	1	0	500	542	N	15	0	100	0	0	24/01/2017	0	0	0	0			LP
21100026	Bolígrafo punto fino tinta roja marca bi	1	1	0	200	542	N	15	0	100	0	0	24/01/2017	0	0	0	0			LP
21100026	Bolígrafo bic punto mediano tinta roja	3	3	0	1000	542	N	15	0	100	0	0	24/01/2017	0	0	0	0			LP
21100026	Bolígrafo punto fino tinta azul marca bi	3	3	0	1000	542	N	15	0	100	0	0	24/01/2017	0	0	0	0			LP
21100026	Bolígrafo negro p.mediano mca. Zebra	4	4	0	200	542	N	15	0	100	0	0	24/01/2017	0	0	0	0			LP
21100026	Bolígrafo de gel punto fino tinta roja	9	9	0	500	542	N	15	0	100	0	0	24/01/2017	0	0	0	0			LP
21100026	Bolígrafo roller .7mm tinta roja	11	11	0	600	542	N	15	0	100	0	0	24/01/2017	0	0	0	0			LP
21100026	Bolígrafo bic punto mediano tinta negr	12	12	0	3550	542	N	15	0	100	0	0	24/01/2017	0	0	0	0			LP
21100026	Bolígrafo de gel p/fino tinta negra j.rol	13	13	0	700	542	N	15	0	100	0	0	24/01/2017	0	0	0	0			LP
21100026	Bolígrafo bic punto mediano tinta azul	16	16	0	4900	542	N	15	0	100	0	0	24/01/2017	0	0	0	0			LP
21100026	Bolígrafo roller .7mm tinta negra de ge	18	18	0	1000	542	N	15	0	100	0	0	24/01/2017	0	0	0	0			LP
21100026	Bolígrafo de gel punto fino tinta azul	31	31	0	1700	542	N	15	0	100	0	0	24/01/2017	0	0	0	0			LP
21100026	Bolígrafo roller .7mm tinta azul de gel	38	38	0	2100	542	N	15	0	100	0	0	24/01/2017	0	0	0	0			LP
21100030	Borrador de pizarrón bco. Marca alfa	1	1	0	110	542	N	15	0	100	0	0	24/01/2017	0	0	0	0			LP
21100031	Pizarrón blanco 90 x 60 cm	7	7	0	25	542	N	15	0	100	0	0	24/01/2017	0	0	0	0			LP
21100032	Broche bacco no. C/50pzas.	1	1	0	10	542	N	15	0	100	0	0	24/01/2017	0	0	0	0			LP
21100034	Caja p/arch.muerto de 41x33x30 cm.de	64	64	0	1040	542	N	15	0	100	0	0	24/01/2017	0	0	0	0			LP
21100041	Carpeta de 3 argollas blanca se 1/2 wils	1	1	0	25	542	N	15	0	100	0	0	24/01/2017	0	0	0	0			LP
21100041	Carpeta lefort t/oficio	1	1	0	20	542	N	15	0	100	0	0	24/01/2017	0	0	0	0			LP
21100041	Carpeta bca. De tres argollas t/c de 3	2	2	0	30	542	N	15	0	100	0	0	24/01/2017	0	0	0	0			LP
21100041	Carpeta bca.3 argollas 1" t.carta	2	2	0	50	542	N	15	0	100	0	0	24/01/2017	0	0	0	0			LP
21100041	Carpeta bca. 3 argollas 2" t.carta	3	3	0	50	542	N	15	0	100	0	0	24/01/2017	0	0	0	0			LP
21100041	Carpeta bca.3 argollas 1.5" t. Carta	4	4	0	100	542	N	15	0	100	0	0	24/01/2017	0	0	0	0			LP
21100041	Carpeta lefort t/carta	72	72	0	1800	542	N	15	0	100	0	0	24/01/2017	0	0	0	0			LP
21100056	Bote p/basura c/ tapa de plástico gran	1	1	0	2	542	N	15	0	100	0	0	24/01/2017	0	0	0	0			LP
21100056	Bote p/basura de plástico chico de 32 c	1	1	0	20	542	N	15	0	100	0	0	24/01/2017	0	0	0	0			LP
21100056	Cesto para basura grande c/tapa y rued	1	1	0	2	542	N	15	0	100	0	0	24/01/2017	0	0	0	0			LP
21100063	Cinta doble capa scotch de 3/4	1	1	0	5	542	N	15	0	100	0	0	24/01/2017	0	0	0	0			LP
21100063	Cinta diurex 12 x 33 scotch	1	1	0	100	542	N	15	0	100	0	0	24/01/2017	0	0	0	0			LP
21100063	Cinta p/ductos t93 gris 48x50 mca. Tuk	1	1	0	10	542	N	15	0	100	0	0	24/01/2017	0	0	0	0			LP
21100063	Cinta adhesiva magica 18mm x 33m scot	3	3	0	50	542	N	15	0	100	0	0	24/01/2017	0	0	0	0			LP
21100063	Cinta datapac dp-64	3	3	0	10	542	N	15	0	100	0	0	24/01/2017	0	0	0	0			LP
21100063	Cinta transparente p/empaque 48x50 r	4	4	0	350	542	N	15	0	100	0	0	24/01/2017	0	0	0	0			LP
21100063	Cinta diurex 24x65	5	5	0	350	542	N	15	0	100	0	0	24/01/2017	0	0	0	0			LP
21100063	Cinta adhesiva magica 18 x 65 mts. Scot	8	8	0	75	542	N	15	0	100	0	0	24/01/2017	0	0	0	0			LP
21100064	Cinta canela 48x50	5	5	0	410	542	N	15	0	100	0	0	24/01/2017	0	0	0	0			LP
21100065	Masking tape 18mm x 50 m	4	4	0	220	542	N	15	0	100	0	0	24/01/2017	0	0	0	0			LP
21100065	Masking tape 24 mm x 50 m	6	6	0	300	542	N	15	0	100	0	0	24/01/2017	0	0	0	0			LP
21100065	Masking tape 12mm x 50mm scotch	8	8	0	250	542	N	15	0	100	0	0	24/01/2017	0	0	0	0			LP
21100065	Cinta masking tape 48x50	13	13	0	300	542	N	15	0	100	0	0	24/01/2017	0	0	0	0			LP
21100069	Clip plastificado de colores c/100 mca.	1	1	0	80	542	N	15	0	100	0	0	24/01/2017	0	0	0	0			LP
21100069	Clip cuadrado del no.3 caja c/100 pzas.	2	2	0	250	542	N	15	0	100	0	0	24/01/2017	0	0	0	0			LP

CLAVE_CUCOP	PRODUCTO	VALOR_ESTIMADO	VALOR_MIPYMES	VALOR_NCTLC	CANTIDAD	UNIDAD_MEDIDA	CARACTER_PROCEDIMIENTO	ENTIDAD_FEDERATIVA	PORCENTAJE_TRIMES TRE1	PORCENTAJE_TRIMES TRE2	PORCENTAJE_TRIMES TRE3	PORCENTAJE_TRIMES TRE4	FECHA_REGISTRO	PLURIANUAL	AÑOS_PLURIANUALES	VALOR_ANUAL_PLURIANUAL	COMENTARIO	FECHA_INICIO_OBRA	FECHA_FIN_OBRA	TIPO_PROCEDIMIENTO
21100069	Clip standar jumbo c/149.8 grs	2	2	0	75	542	N	15	0	100	0	0	24/01/2017	0	0	0	0			LP
21100069	Clip standar no. 3 c/100 pzas	2	2	0	400	542	N	15	0	100	0	0	24/01/2017	0	0	0	0			LP
21100069	Clip standar no. 1 caja c/100 pzas	3	3	0	500	542	N	15	0	100	0	0	24/01/2017	0	0	0	0			LP
21100069	Clip standar no. 2 c/100 pzas	3	3	0	500	542	N	15	0	100	0	0	24/01/2017	0	0	0	0			LP
21100069	Clip cuadrado no. 2 caja c/100 pzas	4	4	0	300	542	N	15	0	100	0	0	24/01/2017	0	0	0	0			LP
21100069	Clips cuadrado # 1 caja c/100 pzas	7	7	0	400	542	N	15	0	100	0	0	24/01/2017	0	0	0	0			LP
21100070	Clip mariposa no. 1 c/12 pzas. Mca. Acc	1	1	0	10	542	N	15	0	100	0	0	24/01/2017	0	0	0	0			LP
21100070	Clip mariposa no. 2 c/50 pzas	1	1	0	10	542	N	15	0	100	0	0	24/01/2017	0	0	0	0			LP
21100076	Corrector liquido kores 20 ml. Frasco	5	5	0	230	542	N	15	0	100	0	0	24/01/2017	0	0	0	0			LP
21100076	Corrector liquido en pluma liquit/paper	10	10	0	450	542	N	15	0	100	0	0	24/01/2017	0	0	0	0			LP
21100077	Corrector cinta 5mmx 6 mts. Zebra	7	7	0	180	542	N	15	0	100	0	0	24/01/2017	0	0	0	0			LP
21100079	Libreta f.italina cuadro grande p.gruesa	1	1	0	50	542	N	15	0	100	0	0	24/01/2017	0	0	0	0			LP
21100079	Libreta f/f c/100 h cuadro grande	1	1	0	50	542	N	15	0	100	0	0	24/01/2017	0	0	0	0			LP
21100079	Libreta f/f c/100 h. Cuadro chico	1	1	0	50	542	N	15	0	100	0	0	24/01/2017	0	0	0	0			LP
21100079	Libreta forma francesa rayada pasta gru	1	1	0	50	542	N	15	0	100	0	0	24/01/2017	0	0	0	0			LP
21100079	Libreta forma italiana raya pasta gruesa	1	1	0	50	542	N	15	0	100	0	0	24/01/2017	0	0	0	0			LP
21100079	Libreta profesional de cuadro chico c/1	3	3	0	200	542	N	15	0	100	0	0	24/01/2017	0	0	0	0			LP
21100079	Libreta profesional cuadro grande 100h	5	5	0	360	542	N	15	0	100	0	0	24/01/2017	0	0	0	0			LP
21100079	Libreta profesional de raya mca. Scribe	6	6	0	450	542	N	15	0	100	0	0	24/01/2017	0	0	0	0			LP
21100080	Pastas p/engargolar t/carta negras	1	1	0	5	542	N	15	0	100	0	0	24/01/2017	0	0	0	0			LP
21100080	Pastas p/engargolar t/carta transparent	1	1	0	5	542	N	15	0	100	0	0	24/01/2017	0	0	0	0			LP
21100080	Pastas p/engargolar t/carta varios color	1	1	0	5	542	N	15	0	100	0	0	24/01/2017	0	0	0	0			LP
21100080	Pastas p/engargolar varios colores tran	1	1	0	5	542	N	15	0	100	0	0	24/01/2017	0	0	0	0			LP
21100082	Cuter grande mod. T311 barrilito	2	2	0	120	542	N	15	0	100	0	0	24/01/2017	0	0	0	0			LP
21100083	Dedal de hule no. 11	1	1	0	100	542	N	15	0	100	0	0	24/01/2017	0	0	0	0			LP
21100083	Dedal de hule no. 12	1	1	0	100	542	N	15	0	100	0	0	24/01/2017	0	0	0	0			LP
21100084	Desengrapador de hojas mod. 851 barr	2	2	0	200	542	N	15	0	100	0	0	24/01/2017	0	0	0	0			LP
21100085	Despachador dde cinta de empaque	1	1	0	1	542	N	15	0	100	0	0	24/01/2017	0	0	0	0			LP
21100085	Despachador de diurex chico mod. C-38	1	1	0	10	542	N	15	0	100	0	0	24/01/2017	0	0	0	0			LP
21100085	Despachador de diurex grande mod. C-	1	1	0	10	542	N	15	0	100	0	0	24/01/2017	0	0	0	0			LP
21100089	Engrapadora de uso rudo 100 hojas	1	1	0	1	542	N	15	0	100	0	0	24/01/2017	0	0	0	0			LP
21100089	Engrapadora pilot p/40 hjas.	7	7	0	75	542	N	15	0	100	0	0	24/01/2017	0	0	0	0			LP
21100104	Folder c/broche t/carta negro	1	1	0	50	542	N	15	0	100	0	0	24/01/2017	0	0	0	0			LP
21100104	Folder c/broche t/carta rojo	1	1	0	90	542	N	15	0	100	0	0	24/01/2017	0	0	0	0			LP
21100104	Folder c/broche t/carta shedron	1	1	0	10	542	N	15	0	100	0	0	24/01/2017	0	0	0	0			LP
21100104	Folder t/carta beige	1	1	0	500	542	N	15	0	100	0	0	24/01/2017	0	0	0	0			LP
21100104	Folder t/carta bi tono rojo	1	1	0	1000	542	N	15	0	100	0	0	24/01/2017	0	0	0	0			LP
21100104	Folder t/carta gris bi tono	1	1	0	100	542	N	15	0	100	0	0	24/01/2017	0	0	0	0			LP
21100104	Folder t/o azul oxford	1	1	0	100	542	N	15	0	100	0	0	24/01/2017	0	0	0	0			LP
21100104	Folder t/o beige oxford	1	1	0	100	542	N	15	0	100	0	0	24/01/2017	0	0	0	0			LP
21100104	Folder t/carta rosa	2	2	0	1800	542	N	15	0	100	0	0	24/01/2017	0	0	0	0			LP
21100104	Folder t/carta amarillo fluorescente	3	3	0	1000	542	N	15	0	100	0	0	24/01/2017	0	0	0	0			LP
21100104	Folder t/carta naranja fluorescente	3	3	0	900	542	N	15	0	100	0	0	24/01/2017	0	0	0	0			LP
21100104	Folder t/carta bi tono naranja	4	4	0	1000	542	N	15	0	100	0	0	24/01/2017	0	0	0	0			LP
21100104	Folder t/carta bi tono verde	4	4	0	1000	542	N	15	0	100	0	0	24/01/2017	0	0	0	0			LP
21100104	Folder t/carta bi tono amarillo	5	5	0	1500	542	N	15	0	100	0	0	24/01/2017	0	0	0	0			LP
21100104	Folder t/carta bi tono azul	5	5	0	1500	542	N	15	0	100	0	0	24/01/2017	0	0	0	0			LP
21100104	Folder t/carta crema	6	6	0	6000	542	N	15	0	100	0	0	24/01/2017	0	0	0	0			LP
21100104	Folder t/carta amarillo	7	7	0	4500	542	N	15	0	100	0	0	24/01/2017	0	0	0	0			LP
21100104	Folder t/carta azul	7	7	0	5000	542	N	15	0	100	0	0	24/01/2017	0	0	0	0			LP
21100104	Folder c/broche t/c verde oxford	12	12	0	1500	542	N	15	0	100	0	0	24/01/2017	0	0	0	0			LP
21100104	Folder t/carta verde fluorescente	13	13	0	4500	542	N	15	0	100	0	0	24/01/2017	0	0	0	0			LP
21100104	Folder c/broche t/carta amarillo	16	16	0	2000	542	N	15	0	100	0	0	24/01/2017	0	0	0	0			LP
21100104	Folder c/broche t/carta azul	28	28	0	3500	542	N	15	0	100	0	0	24/01/2017	0	0	0	0			LP
21100109	Grapas de uso rudo hc38 c/1000 piezas	3	3	0	40	542	N	15	0	100	0	0	24/01/2017	0	0	0	0			LP
21100109	Grapa estandar pilot 400 caja c/5040 p	13	13	0	450	542	N	15	0	100	0	0	24/01/2017	0	0	0	0			LP
21100121	Lapiz azul para subrayar verithin mod.7	1	1	0	25	542	N	15	0	100	0	0	24/01/2017	0	0	0	0			LP
21100121	Lapiz carmin no. 741 verithin	1	1	0	50	542	N	15	0	100	0	0	24/01/2017	0	0	0	0			LP
21100121	Lapiz de cera azul mirado	1	1	0	10	542	N	15	0	100	0	0	24/01/2017	0	0	0	0			LP
21100121	Lapiz de cera negro mirado	1	1	0	10	542	N	15	0	100	0	0	24/01/2017	0	0	0	0			LP
21100121	Lapiz mirado no.2.5	2	2	0	500	542	N	15	0	100	0	0	24/01/2017	0	0	0	0			LP

CLAVE_CUCOP	PRODUCTO	VALOR_ESTIMADO	VALOR_MIPYMES	VALOR_NCTLC	CANTIDAD	UNIDAD_MEDIDA	CARACTER_PROCEDIMIENTO	ENTIDAD_FEDERATIVA	PORCENTAJE_TRIMES_TRE1	PORCENTAJE_TRIMES_TRE2	PORCENTAJE_TRIMES_TRE3	PORCENTAJE_TRIMES_TRE4	FECHA_REGISTRO	PLURIANUAL	AÑOS_PLURIANUALES	VALOR_ANUAL_PLURIANUAL	COMENTARIO	FECHA_INICIO_OBRA	FECHA_FIN_OBRA	TIPO_PROCEDIMIENTO
21100121	Lapiz de cera rojo	7	7	0	650	542	N	15	0	100	0	0	24/01/2017	0	0	0	0			LP
21100121	Lapiz mirado no. 3	7	7	0	1750	542	N	15	0	100	0	0	24/01/2017	0	0	0	0			LP
21100121	Lapiz mirado no. 2	19	19	0	4500	542	N	15	0	100	0	0	24/01/2017	0	0	0	0			LP
21100124	Ligas de hule no. 18 de 80 grs.	1	1	0	20	542	N	15	0	100	0	0	24/01/2017	0	0	0	0			LP
21100124	Ligas no. 10 valmar c/100 grs.	1	1	0	40	542	N	15	0	100	0	0	24/01/2017	0	0	0	0			LP
21100124	Ligas no. 64 valmar c/100 grs.	1	1	0	5	542	N	15	0	100	0	0	24/01/2017	0	0	0	0			LP
21100126	Maletin para lap top ocn1	2	2	0	4	542	N	15	0	100	0	0	24/01/2017	0	0	0	0			LP
21100133	Papel bond blanco t/o	2	2	0	10	523	N	15	0	100	0	0	24/01/2017	0	0	0	0			LP
21100133	Papel bond t/carta	440	440	0	3050	523	N	15	0	100	0	0	24/01/2017	0	0	0	0			LP
21100133	Hojas de colores t/c 75 grs. Paq c/500 H	1	1	0	10	542	N	15	0	100	0	0	24/01/2017	0	0	0	0			LP
21100133	Hojas opalina t/c blanca c/50 pzas	1	1	0	20	542	N	15	0	100	0	0	24/01/2017	0	0	0	0			LP
21100133	Papel bond de colores paq. C/500 hojas	1	1	0	8	542	N	15	0	100	0	0	24/01/2017	0	0	0	0			LP
21100140	Etiquetas adheribles file c/280 pzas	1	1	0	10	542	N	15	0	100	0	0	24/01/2017	0	0	0	0			LP
21100140	Etiquetas adheribles no. 6 c/900 pzas	1	1	0	10	542	N	15	0	100	0	0	24/01/2017	0	0	0	0			LP
21100140	Etiquetas adheribles no.25 65000 50x1	1	1	0	10	542	N	15	0	100	0	0	24/01/2017	0	0	0	0			LP
21100140	Etiquetas adhesivas janel # 15	1	1	0	10	542	N	15	0	100	0	0	24/01/2017	0	0	0	0			LP
21100140	Etiquetas adhesivas janel # 24	1	1	0	5	542	N	15	0	100	0	0	24/01/2017	0	0	0	0			LP
21100140	Etiquetas adhesivas janel #4	1	1	0	5	542	N	15	0	100	0	0	24/01/2017	0	0	0	0			LP
21100140	Etiquetas laser blanca de 5.1 x 10.2 cm.	1	1	0	10	542	N	15	0	100	0	0	24/01/2017	0	0	0	0			LP
21100140	Paq. De etiquetas para cd/dvd blanca c/	2	2	0	10	542	N	15	0	100	0	0	24/01/2017	0	0	0	0			LP
21100144	Papel revolucion t/c	1	1	0	1	523	N	15	0	100	0	0	24/01/2017	0	0	0	0			LP
21100151	Papelera aplilable mod. 2536hu, mca. A	2	2	0	10	542	N	15	0	100	0	0	24/01/2017	0	0	0	0			LP
21100151	Organizador p/escritorio	27	27	0	100	542	N	15	0	100	0	0	24/01/2017	0	0	0	0			LP
21100153	Pritt de 40 grs.	39	39	0	1050	542	N	15	0	100	0	0	24/01/2017	0	0	0	0			LP
21100154	Pegamento kola loka de gota	2	2	0	100	542	N	15	0	100	0	0	24/01/2017	0	0	0	0			LP
21100154	Pegamento kola loka c/brocha	3	3	0	120	542	N	15	0	100	0	0	24/01/2017	0	0	0	0			LP
21100154	Resitol 850 de 500 grs.	3	3	0	50	542	N	15	0	100	0	0	24/01/2017	0	0	0	0			LP
21100155	Perforadora de 3 orificios barrilito 911	1	1	0	1	542	N	15	0	100	0	0	24/01/2017	0	0	0	0			LP
21100155	Perforadora 2 orificios	5	5	0	10	542	N	15	0	100	0	0	24/01/2017	0	0	0	0			LP
21100172	Porta lapiz acrilico sablon 650x 808 neg	1	1	0	2	542	N	15	0	100	0	0	24/01/2017	0	0	0	0			LP
21100173	Minas 0.5mm c/12 pzas.	1	1	0	50	542	N	15	0	100	0	0	24/01/2017	0	0	0	0			LP
21100174	Post it varios colores de 1.5x2 block c/	5	5	0	80	542	N	15	0	100	0	0	24/01/2017	0	0	0	0			LP
21100174	Post it varios colores 2x2 c/400hjas	8	8	0	350	542	N	15	0	100	0	0	24/01/2017	0	0	0	0			LP
21100174	Post it varios colores de 3x3 blocks c/40	26	26	0	860	542	N	15	0	100	0	0	24/01/2017	0	0	0	0			LP
21100181	Lapicero portaminas 0.5 mm. C/ goma	1	1	0	100	542	N	15	0	100	0	0	24/01/2017	0	0	0	0			LP
21100185	Regla de aluminio de 50 cm	1	1	0	2	542	N	15	0	100	0	0	24/01/2017	0	0	0	0			LP
21100185	Regla metalica de 30 cms.	1	1	0	30	542	N	15	0	100	0	0	24/01/2017	0	0	0	0			LP
21100194	Sello de goma c/leyenda cancelado, mc	1	1	0	3	542	N	15	0	100	0	0	24/01/2017	0	0	0	0			LP
21100198	Separador alfabético t/c wilson jones	2	2	0	35	542	N	15	0	100	0	0	24/01/2017	0	0	0	0			LP
21100198	Separador de 12 posiciones t/c wilson j	2	2	0	100	542	N	15	0	100	0	0	24/01/2017	0	0	0	0			LP
21100198	Separador de 8 divisiones t/c wilson jor	2	2	0	100	542	N	15	0	100	0	0	24/01/2017	0	0	0	0			LP
21100198	Separadores de 15 div. C/numero t.c	3	3	0	100	542	N	15	0	100	0	0	24/01/2017	0	0	0	0			LP
21100198	Separador de 31 posiciones t/c	6	6	0	100	542	N	15	0	100	0	0	24/01/2017	0	0	0	0			LP
21100198	Separador de 5 div. C/ numero de color	6	6	0	480	542	N	15	0	100	0	0	24/01/2017	0	0	0	0			LP
21100198	Separador de 10 div. C/ numero t/c mc	15	15	0	700	542	N	15	0	100	0	0	24/01/2017	0	0	0	0			LP
21100202	Sobre bolsa c/hilo t. Oficio	1	1	0	100	542	N	15	0	100	0	0	24/01/2017	0	0	0	0			LP
21100202	Sobre bolsa con hilo t. Escuela	1	1	0	100	542	N	15	0	100	0	0	24/01/2017	0	0	0	0			LP
21100202	Sobre con roldana e hilo t/legal	1	1	0	50	542	N	15	0	100	0	0	24/01/2017	0	0	0	0			LP
21100202	Sobre para cds	1	1	0	150	542	N	15	0	100	0	0	24/01/2017	0	0	0	0			LP
21100202	Sobre coin, manila 90 grs 86x162, 7500	5	5	0	10000	542	N	15	0	100	0	0	24/01/2017	0	0	0	0			LP
21100208	Tabla con clip t/oficio acco de plastico	1	1	0	20	542	N	15	0	100	0	0	24/01/2017	0	0	0	0			LP
21100208	Tabla con clip t/c acco de plastico	2	2	0	30	542	N	15	0	100	0	0	24/01/2017	0	0	0	0			LP
21100209	Pines de colores c/con 100 pzas	1	1	0	30	542	N	15	0	100	0	0	24/01/2017	0	0	0	0			LP
21100211	Sacapuntas escolar de plastico	1	1	0	150	542	N	15	0	100	0	0	24/01/2017	0	0	0	0			LP
21100211	Sacapuntas manual mod. 305-4 azor	1	1	0	2	542	N	15	0	100	0	0	24/01/2017	0	0	0	0			LP
21100211	Sacapuntas electrico mca.azor	4	4	0	10	542	N	15	0	100	0	0	24/01/2017	0	0	0	0			LP
21100213	Tarjetas blancas dde 3 x 5 paq. Con 100	1	1	0	1	542	N	15	0	100	0	0	24/01/2017	0	0	0	0			LP
21100216	Tijeras barrilito no.6	16	16	0	150	542	N	15	0	100	0	0	24/01/2017	0	0	0	0			LP
21100218	Tinta p/foiliador color negro marca staf	1	1	0	25	542	N	15	0	100	0	0	24/01/2017	0	0	0	0			LP
21100218	Tinta p/sello de goma varios colores	1	1	0	10	542	N	15	0	100	0	0	24/01/2017	0	0	0	0			LP
21100226	Toalla int. Sanita c/20 pqtes	33	33	0	280	542	N	15	0	100	0	0	24/01/2017	0	0	0	0			LP

CLAVE_CUCOP	PRODUCTO	VALOR_ESTIMADO	VALOR_MIPYMES	VALOR_NCTLC	CANTIDAD	UNIDAD_MEDIDA	CARACTER_PROCEDIMIENTO	ENTIDAD_FEDERATIVA	PORCENTAJE_TRIMES TRE1	PORCENTAJE_TRIMES TRE2	PORCENTAJE_TRIMES TRE3	PORCENTAJE_TRIMES TRE4	FECHA_REGISTRO	PLURIANUAL	AÑOS_PLURIANUALES	VALOR_ANUAL_PLURIANUAL	COMENTARIO	FECHA_INICIO_OBRA	FECHA_FIN_OBRA	TIPO_PROCEDIMIENTO
21100243	Marcatextos fluorescente pta. Delgada	1	1	0	100	542	N	15	0	100	0	0	24/01/2017	0	0	0	0			LP
21100243	Marcatextos varios colores mca. Azord	28	28	0	2700	542	N	15	0	100	0	0	24/01/2017	0	0	0	0			LP
21100245	Pinza sujeta documentos extra grande	1	1	0	25	542	N	15	0	100	0	0	24/01/2017	0	0	0	0			LP
21100245	Pinza sujeta documentos chica c/12	3	3	0	250	542	N	15	0	100	0	0	24/01/2017	0	0	0	0			LP
21100245	Pinza sujeta documentos mediana c/12	5	5	0	250	542	N	15	0	100	0	0	24/01/2017	0	0	0	0			LP
21100245	Pinza sujeta documentos grande c/12 p	11	11	0	200	542	N	15	0	100	0	0	24/01/2017	0	0	0	0			LP
21100248	Plumones de agua berol aqua color c/8	1	1	0	2	542	N	15	0	100	0	0	24/01/2017	0	0	0	0			LP
21100253	Calculadora mca cassio 12 digitos	4	4	0	35	542	N	15	0	100	0	0	24/01/2017	0	0	0	0			LP
21100258	Vaso termico del 110 c/40paq converm	4	4	0	10	542	N	15	0	100	0	0	24/01/2017	0	0	0	0			LP
21100258	Vaso del no.8 de unicef c/1000 pzas	5	5	0	25	542	N	15	0	100	0	0	24/01/2017	0	0	0	0			LP
21100259	Marcador esterbrook verde	1	1	0	35	542	N	15	0	100	0	0	24/01/2017	0	0	0	0			LP
21100259	Marcador permanente azul pto.fino mc	1	1	0	100	542	N	15	0	100	0	0	24/01/2017	0	0	0	0			LP
21100259	Marcador permanente dbc.pta azul mc	1	1	0	50	542	N	15	0	100	0	0	24/01/2017	0	0	0	0			LP
21100259	Marcador permanente esterbrook cafe.	1	1	0	75	542	N	15	0	100	0	0	24/01/2017	0	0	0	0			LP
21100259	Marcador permanente rojo pto fino mc	1	1	0	80	542	N	15	0	100	0	0	24/01/2017	0	0	0	0			LP
21100259	Marcador sharpie dbl.pta negro mod tv	1	1	0	120	542	N	15	0	100	0	0	24/01/2017	0	0	0	0			LP
21100259	Marcador signal pto.ultra fino negro	1	1	0	90	542	N	15	0	100	0	0	24/01/2017	0	0	0	0			LP
21100259	Marcador esterbrook azul	4	4	0	150	542	N	15	0	100	0	0	24/01/2017	0	0	0	0			LP
21100259	Marcador p/cd color negro mca. Signal	6	6	0	300	542	N	15	0	100	0	0	24/01/2017	0	0	0	0			LP
21100259	Marcador permanente negro pto.fino r	8	8	0	150	542	N	15	0	100	0	0	24/01/2017	0	0	0	0			LP
21100259	Marcador esterbrook color rojo	11	11	0	440	542	N	15	0	100	0	0	24/01/2017	0	0	0	0			LP
21100259	Marcador esterbrook color negro	16	16	0	640	542	N	15	0	100	0	0	24/01/2017	0	0	0	0			LP
21100259	Marcador magistral de plastico paq. C/4	25	25	0	400	542	N	15	0	100	0	0	24/01/2017	0	0	0	0			LP
21100261	Revistero de plastico t/c	13	13	0	250	542	N	15	0	100	0	0	24/01/2017	0	0	0	0			LP
21100261	Refuerzos de hojas c/100 pzas. Lesa	1	1	0	5	542	N	15	0	100	0	0	24/01/2017	0	0	0	0			LP
21100261	Protector de hojas t/c c/100 hjas mca. t	23	23	0	210	542	N	15	0	100	0	0	24/01/2017	0	0	0	0			LP
21200030	Toner ce320a negro	1	1	0	1	542	N	15	0	100	0	0	24/01/2017	0	0	0	0			LP
21200030	Toner hp ce 323a, magenta	1	1	0	1	542	N	15	0	100	0	0	24/01/2017	0	0	0	0			LP
21200030	Toner hp ce321a 128a cyan	1	1	0	1	542	N	15	0	100	0	0	24/01/2017	0	0	0	0			LP
21200030	Toner hp ce322a, amarillo	1	1	0	1	542	N	15	0	100	0	0	24/01/2017	0	0	0	0			LP
21200030	Toner hp laserjet color 1518ni magenta	1	1	0	1	542	N	15	0	100	0	0	24/01/2017	0	0	0	0			LP
21200030	Toner samsung scx-4200 negro 020107	3	3	0	3	542	N	15	0	100	0	0	24/01/2017	0	0	0	0			LP
21200030	Toner hp laser jet color 1518ni negro c	4	4	0	3	542	N	15	0	100	0	0	24/01/2017	0	0	0	0			LP
21200030	Toner samsung ml 1710 d3	5	5	0	5	542	N	15	0	100	0	0	24/01/2017	0	0	0	0			LP
21200030	Toner hp laserjet color 1518ni amarillo	6	6	0	4	542	N	15	0	100	0	0	24/01/2017	0	0	0	0			LP
21200030	Toner hp laserjet color 1518ni azul cb5	6	6	0	4	542	N	15	0	100	0	0	24/01/2017	0	0	0	0			LP
21200030	Toner hp 6470-a	7	7	0	2	542	N	15	0	100	0	0	24/01/2017	0	0	0	0			LP
21200030	Toner hp q6000-a negro	7	7	0	3	542	N	15	0	100	0	0	24/01/2017	0	0	0	0			LP
21200030	Toner hp q6471-a	7	7	0	2	542	N	15	0	100	0	0	24/01/2017	0	0	0	0			LP
21200030	Toner hp-q 6002 amarillo	8	8	0	3	542	N	15	0	100	0	0	24/01/2017	0	0	0	0			LP
21200030	Toner hp cc530-a	8	8	0	3	542	N	15	0	100	0	0	24/01/2017	0	0	0	0			LP
21200030	Toner hp q6001-a azul	8	8	0	3	542	N	15	0	100	0	0	24/01/2017	0	0	0	0			LP
21200030	Toner hp q6003-a magenta	8	8	0	3	542	N	15	0	100	0	0	24/01/2017	0	0	0	0			LP
21200030	Toner hp q6472-a	8	8	0	2	542	N	15	0	100	0	0	24/01/2017	0	0	0	0			LP
21200030	Toner samsung ml-1610d-2	8	8	0	5	542	N	15	0	100	0	0	24/01/2017	0	0	0	0			LP
21200030	Toner hp cc-531-a	9	9	0	3	542	N	15	0	100	0	0	24/01/2017	0	0	0	0			LP
21200030	Toner hp cc-532-a	9	9	0	3	542	N	15	0	100	0	0	24/01/2017	0	0	0	0			LP
21200030	Toner hp cc-533 a	9	9	0	3	542	N	15	0	100	0	0	24/01/2017	0	0	0	0			LP
21200030	Toner hp q6473-a	9	9	0	2	542	N	15	0	100	0	0	24/01/2017	0	0	0	0			LP
21200030	Toner samsung scx-3200 negro 104-ml	10	10	0	8	542	N	15	0	100	0	0	24/01/2017	0	0	0	0			LP
21200030	Toner hp laserjet 1160 q5949a, negro	15	15	0	10	542	N	15	0	100	0	0	24/01/2017	0	0	0	0			LP
21200030	Toner hp c7115a negro	16	16	0	8	542	N	15	0	100	0	0	24/01/2017	0	0	0	0			LP
21200030	Toner hp laserjet p1006 35a, negro	16	16	0	15	542	N	15	0	100	0	0	24/01/2017	0	0	0	0			LP
21200030	Toner hp ce255a mod.p3015	18	18	0	5	542	N	15	0	100	0	0	24/01/2017	0	0	0	0			LP
21200030	Toner laserjet 1300-13a hp	19	19	0	10	542	N	15	0	100	0	0	24/01/2017	0	0	0	0			LP
21200030	Toner hp c4092a negro	20	20	0	12	542	N	15	0	100	0	0	24/01/2017	0	0	0	0			LP
21200030	Toner hp cb-436-a	40	40	0	20	542	N	15	0	100	0	0	24/01/2017	0	0	0	0			LP
21200030	Toner hp q53-a	45	45	0	18	542	N	15	0	100	0	0	24/01/2017	0	0	0	0			LP
21200030	Toner hp q2612-a	60	60	0	30	542	N	15	0	100	0	0	24/01/2017	0	0	0	0			LP
21200030	Toner hp 85 laser jet ce285a negro	167	167	0	95	542	N	15	0	100	0	0	24/01/2017	0	0	0	0			LP
21400004	Cartucho hp amarillo c9388a	1	1	0	1	542	N	15	0	100	0	0	24/01/2017	0	0	0	0			LP

CLAVE_CUCOP	PRODUCTO	VALOR_ESTIMADO	VALOR_MIPYMES	VALOR_NCTLC	CANTIDAD	UNIDAD_MEDIDA	CARACTER_PROCEDIMIENTO	ENTIDAD_FEDERATIVA	PORCENTAJE_TRIMES TRE1	PORCENTAJE_TRIMES TRE2	PORCENTAJE_TRIMES TRE3	PORCENTAJE_TRIMES TRE4	FECHA_REGISTRO	PLURIANUAL	AÑOS_PLURIANUALES	VALOR_ANUAL_PLURIANUAL	COMENTARIO	FECHA_INICIO_OBRA	FECHA_FIN_OBRA	TIPO_PROCEDIMIENTO
21400004	Cartucho hp cyan no.88 c9586a	1	1	0	1	542	N	15	0	100	0	0	24/01/2017	0	0	0	0			LP
21400004	Cartucho hp magenta no.88 c9387a	1	1	0	1	542	N	15	0	100	0	0	24/01/2017	0	0	0	0			LP
21400004	Cartucho hp negro no.88 c9385a	1	1	0	1	542	N	15	0	100	0	0	24/01/2017	0	0	0	0			LP
21400004	Cartucho p/imp photosm amarillo cb32	1	1	0	3	542	N	15	0	100	0	0	24/01/2017	0	0	0	0			LP
21400004	Cartucho p/imp photosm magenta cb3	1	1	0	3	542	N	15	0	100	0	0	24/01/2017	0	0	0	0			LP
21400004	Cartucho p/imp photosm negro cb316	1	1	0	5	542	N	15	0	100	0	0	24/01/2017	0	0	0	0			LP
21400004	Cartucho p/imp photosn cyan cb318wl	1	1	0	3	542	N	15	0	100	0	0	24/01/2017	0	0	0	0			LP
21400004	Cartucho to73120 negro 73n epson	1	1	0	5	542	N	15	0	100	0	0	24/01/2017	0	0	0	0			LP
21400004	Cartucho to73220 cyan 73n epson	1	1	0	5	542	N	15	0	100	0	0	24/01/2017	0	0	0	0			LP
21400004	Cartucho to73320 magenta 73n epson	1	1	0	5	542	N	15	0	100	0	0	24/01/2017	0	0	0	0			LP
21400004	Cartucho to73420 amarillo 73n epson	1	1	0	5	542	N	15	0	100	0	0	24/01/2017	0	0	0	0			LP
21400004	Cartuchohp 940 xl p/8000, 8500 negro	1	1	0	2	542	N	15	0	100	0	0	24/01/2017	0	0	0	0			LP
21400004	Cartucho hp 940 xl amarillo c4909ai	2	2	0	2	542	N	15	0	100	0	0	24/01/2017	0	0	0	0			LP
21400004	Cartucho hp 940 xl cyan c4907ai	2	2	0	2	542	N	15	0	100	0	0	24/01/2017	0	0	0	0			LP
21400004	Cartucho hp 940 xl magenta c4908ai	2	2	0	2	542	N	15	0	100	0	0	24/01/2017	0	0	0	0			LP
21400004	Cartucho hp 060 negro cc640	3	3	0	12	542	N	15	0	100	0	0	24/01/2017	0	0	0	0			LP
21400004	Cartucho hp 060xl color cc643wl	3	3	0	10	542	N	15	0	100	0	0	24/01/2017	0	0	0	0			LP
21400004	Cartucho samsung mlt101s	3	3	0	2	542	N	15	0	100	0	0	24/01/2017	0	0	0	0			LP
21400004	Cartucho hp color 662xl cz106ai	13	13	0	15	542	N	15	0	100	0	0	24/01/2017	0	0	0	0			LP
21400004	Cartucho hp negro 662xl cz105ai	13	13	0	15	542	N	15	0	100	0	0	24/01/2017	0	0	0	0			LP
21400006	Cd/rw sony	1	1	0	50	542	N	15	0	100	0	0	24/01/2017	0	0	0	0			LP
21400006	Cd-r sony 80 min 700 mb	1	1	0	50	542	N	15	0	100	0	0	24/01/2017	0	0	0	0			LP
21400006	Dvd-r sony 120 min. 4.7 gb	1	1	0	50	542	N	15	0	100	0	0	24/01/2017	0	0	0	0			LP
21400006	Dvd regrable sony	2	2	0	50	542	N	15	0	100	0	0	24/01/2017	0	0	0	0			LP
21400026	Disco duro portatil 500 gb. Mca. lomeg	36	36	0	50	542	N	15	0	100	0	0	24/01/2017	0	0	0	0			LP
21400026	Disco duro portatil de 2tb mca. Seagate	208	208	0	100	542	N	15	0	100	0	0	24/01/2017	0	0	0	0			LP
21400026	Disco duro portatil de 1tb	250	250	0	180	542	N	15	0	100	0	0	24/01/2017	0	0	0	0			LP
21600001	Aceite rojo 3 en 1 de 240ml	1	1	0	20	542	N	15	0	100	0	0	24/01/2017	0	0	0	0			LP
21600002	Acido muriatico botella de 1 litro	1	1	0	30	542	N	15	0	100	0	0	24/01/2017	0	0	0	0			LP
21600004	Atomizador de plastico de 500 ml	1	1	0	15	542	N	15	0	100	0	0	24/01/2017	0	0	0	0			LP
21600010	Cepillo de plastico para wc con baston	2	2	0	50	542	N	15	0	100	0	0	24/01/2017	0	0	0	0			LP
21600010	Cepillo para barrer de plastico mod. P-3	9	9	0	410	542	N	15	0	100	0	0	24/01/2017	0	0	0	0			LP
21600012	Cubeta galvanizada de 8 lts mca. Omega	1	1	0	5	542	N	15	0	100	0	0	24/01/2017	0	0	0	0			LP
21600012	Cubeta de plastico # 18	6	6	0	150	542	N	15	0	100	0	0	24/01/2017	0	0	0	0			LP
21600012	Cubeta de plastico de 15 lts. C/ exprimi	7	7	0	10	542	N	15	0	100	0	0	24/01/2017	0	0	0	0			LP
21600014	Desinfectante mca. Pinol	20	20	0	1500	455	N	15	0	100	0	0	24/01/2017	0	0	0	0			LP
21600014	Bref desinfectante de 1 lt	1	1	0	10	542	N	15	0	100	0	0	24/01/2017	0	0	0	0			LP
21600014	Desinfectante para banos y azulejos de	1	1	0	5	542	N	15	0	100	0	0	24/01/2017	0	0	0	0			LP
21600014	Desinfectante lysol en aerosol 300 grs.	3	3	0	50	542	N	15	0	100	0	0	24/01/2017	0	0	0	0			LP
21600016	Drano destapacaños de 500 ml.	1	1	0	24	542	N	15	0	100	0	0	24/01/2017	0	0	0	0			LP
21600020	Escoba de mijo de 7 hilos	1	1	0	10	542	N	15	0	100	0	0	24/01/2017	0	0	0	0			LP
21600021	Repuesto p/mop de 60 cms	3	3	0	100	542	N	15	0	100	0	0	24/01/2017	0	0	0	0			LP
21600021	Repuesto p/mop de 90 cms	10	10	0	350	542	N	15	0	100	0	0	24/01/2017	0	0	0	0			LP
21600028	Fibra acerina brillante	1	1	0	10	542	N	15	0	100	0	0	24/01/2017	0	0	0	0			LP
21600028	Fibra azul cero rayas scotch brite	1	1	0	30	542	N	15	0	100	0	0	24/01/2017	0	0	0	0			LP
21600028	Fibra con esponja chica	1	1	0	5	542	N	15	0	100	0	0	24/01/2017	0	0	0	0			LP
21600028	Fibra verde 3m caja c/12 pzas.	5	5	0	50	542	N	15	0	100	0	0	24/01/2017	0	0	0	0			LP
21600031	Ajax en polvo de 388 grs.	61	61	0	280	542	N	15	0	100	0	0	24/01/2017	0	0	0	0			LP
21600032	Fabuloso de 1 lt.	12	12	0	150	455	N	15	0	100	0	0	24/01/2017	0	0	0	0			LP
21600032	Fabuloso de 1 lt.	1	1	0	10	542	N	15	0	100	0	0	24/01/2017	0	0	0	0			LP
21600032	Líquido p/mop de 1l.	2	2	0	40	542	N	15	0	100	0	0	24/01/2017	0	0	0	0			LP
21600032	Jabon neutro en garrafa de 5lts	12	12	0	150	542	N	15	0	100	0	0	24/01/2017	0	0	0	0			LP
21600032	Mop completo de 60cm	37	37	0	1900	542	N	15	0	100	0	0	24/01/2017	0	0	0	0			LP
21600035	Jalador de goma para vidrios	1	1	0	20	542	N	15	0	100	0	0	24/01/2017	0	0	0	0			LP
21600035	Jalador de gomas de 30 cm para pisos d	2	2	0	50	542	N	15	0	100	0	0	24/01/2017	0	0	0	0			LP
21600035	Jalador de goma de 50 cms. C/ baston	3	3	0	60	542	N	15	0	100	0	0	24/01/2017	0	0	0	0			LP
21600039	Mechudo de pavilo de 500 gr con basto	5	5	0	95	542	N	15	0	100	0	0	24/01/2017	0	0	0	0			LP
21600042	Papel higienico bco. 2 hojas s/tubo mca	838	838	0	2600	542	N	15	0	100	0	0	24/01/2017	0	0	0	0			LP
21600042	Papel higienico jumbo de 510 mca. Kim	1	1	0	4	542	N	15	0	100	0	0	24/01/2017	0	0	0	0			LP
21600043	Toalla para manos jumbo de 130 mts	80	80	0	2500	542	N	15	0	100	0	0	24/01/2017	0	0	0	0			LP
21600051	Recojedor de lamina p/basura con bast	1	1	0	30	542	N	15	0	100	0	0	24/01/2017	0	0	0	0			LP

CLAVE_CUCOP	PRODUCTO	VALOR_ESTIMADO	VALOR_MIPYMES	VALOR_NCTLC	CANTIDAD	UNIDAD_MEDIDA	CARACTER_PROCEDIMIENTO	ENTIDAD_FEDERATIVA	PORCENTAJE_TRIMES_TRE1	PORCENTAJE_TRIMES_TRE2	PORCENTAJE_TRIMES_TRE3	PORCENTAJE_TRIMES_TRE4	FECHA_REGISTRO	PLURIANUAL	AÑOS_PLURIANUALES	VALOR_ANUAL_PLURIANUAL	COMENTARIO	FECHA_INICIO_OBRA	FECHA_FIN_OBRA	TIPO_PROCEDEMIENTO
21600051	Recojedor de plastico c/ bastón	3	3	0	200	542	N	15	0	100	0	0	24/01/2017	0	0	0	0			LP
21600066	Jerga de 50 cms. De ancho de 25 mts.	11	11	0	60	542	N	15	0	100	0	0	24/01/2017	0	0	0	0			LP
21600068	Pastilla pato purific de 40grs.	1	1	0	25	542	N	15	0	100	0	0	24/01/2017	0	0	0	0			LP
21600068	Pastilla para wc de 80grs.	13	13	0	2100	542	N	15	0	100	0	0	24/01/2017	0	0	0	0			LP
21600071	Shampoo para manos cubeta de 19 lts.	6	6	0	30	542	N	15	0	100	0	0	24/01/2017	0	0	0	0			LP
21600075	Bolsa plastico grueso de 50 x 70 negra	1	1	0	10	125	N	15	0	100	0	0	24/01/2017	0	0	0	0			LP
21600075	Bolsa negra 80x120 cms de plastico cal	2	2	0	100	125	N	15	0	100	0	0	24/01/2017	0	0	0	0			LP
21600075	Bolsa negra 90 x 120 cms de plastico ca	2	2	0	75	125	N	15	0	100	0	0	24/01/2017	0	0	0	0			LP
21600075	Bolsa negra de 60 x 90 cms de plastico	2	2	0	100	125	N	15	0	100	0	0	24/01/2017	0	0	0	0			LP
21600075	Bolsa costalito jumbo caja c/10 pzas.	19	19	0	500	542	N	15	0	100	0	0	24/01/2017	0	0	0	0			LP
21600075	Bolsa costalito mediana cja c/20 pzas	23	23	0	600	542	N	15	0	100	0	0	24/01/2017	0	0	0	0			LP
21600075	Bolsa costalito grande caja c/12 pzas	35	35	0	600	542	N	15	0	100	0	0	24/01/2017	0	0	0	0			LP
21600076	Pañuelo facial kleenex caja c/92	1	1	0	1	542	N	15	0	100	0	0	24/01/2017	0	0	0	0			LP
21700005	Libro de 1/4 rallado c/indice de 96 hjas	1	1	0	10	542	N	15	0	100	0	0	24/01/2017	0	0	0	0			LP
22300025	Cuchara de plastico pastelera c/ 50 pza	29	29	0	100	542	N	15	0	100	0	0	24/01/2017	0	0	0	0			LP
22300055	Plato liso de plastico pastelero c/25 pza	1	1	0	100	542	N	15	0	100	0	0	24/01/2017	0	0	0	0			LP
23100044	Goma pelikan br-40	1	1	0	10	542	N	15	0	100	0	0	24/01/2017	0	0	0	0			LP
23100044	Goma ws/20 marca pelikan	1	1	0	480	542	N	15	0	100	0	0	24/01/2017	0	0	0	0			LP
23100044	Goma factis	2	2	0	400	542	N	15	0	100	0	0	24/01/2017	0	0	0	0			LP
23100091	Elimina olores oust de 285 grs.	2	2	0	50	542	N	15	0	100	0	0	24/01/2017	0	0	0	0			LP
24500004	Lupa mod p4503, mca. Acco	1	1	0	2	542	N	15	0	100	0	0	24/01/2017	0	0	0	0			LP
24900024	Lijas de agua no. 220	1	1	0	50	542	N	15	0	100	0	0	24/01/2017	0	0	0	0			LP
25100001	Aromatizante t/magico 9grs c/ aparato	1	1	0	2	542	N	15	0	100	0	0	24/01/2017	0	0	0	0			LP
25100001	Aromatizante electrico air wick	2	2	0	5	542	N	15	0	100	0	0	24/01/2017	0	0	0	0			LP
25100001	Aromatizante y desinfectante ardeli cul	2	2	0	10	542	N	15	0	100	0	0	24/01/2017	0	0	0	0			LP
25100001	Aromatizante wizard air quick	6	6	0	250	542	N	15	0	100	0	0	24/01/2017	0	0	0	0			LP
25100001	Aromatizante glade en aerosol de 323 g	54	54	0	1700	542	N	15	0	100	0	0	24/01/2017	0	0	0	0			LP
25200008	Insecticida raid casa y jardin	29	29	0	600	542	N	15	0	100	0	0	24/01/2017	0	0	0	0			LP
25300570	Cloro mca. Cloralex	20	20	0	2500	455	N	15	0	100	0	0	24/01/2017	0	0	0	0			LP
27400002	Franela gris de 50 cm. De ancho c/25 m	10	10	0	50	542	N	15	0	100	0	0	24/01/2017	0	0	0	0			LP
27500013	Servitoalla kleenex paq. De 72hjas	1	1	0	20	542	N	15	0	100	0	0	24/01/2017	0	0	0	0			LP
27500013	Servilletas lys paq. De 500 pzas.	1	1	0	15	542	N	15	0	100	0	0	24/01/2017	0	0	0	0			LP
29100184	Navaja de un filo	1	1	0	400	542	N	15	0	100	0	0	24/01/2017	0	0	0	0			LP
29100311	Aire comprimido mca. Silimex mod. Aer	1	1	0	10	542	N	15	0	100	0	0	24/01/2017	0	0	0	0			LP
29300020	Pantalla de orinal color azul mca. Wies	5	5	0	400	542	N	15	0	100	0	0	24/01/2017	0	0	0	0			LP
29400025	Memoria usb kingston de 2 gb	2	2	0	25	542	N	15	0	100	0	0	24/01/2017	0	0	0	0			LP
29400025	Memoria usb 4 gb (64)	20	20	0	250	542	N	15	0	100	0	0	24/01/2017	0	0	0	0			LP
29400025	Memoria usb 8 gb	33	33	0	400	542	N	15	0	100	0	0	24/01/2017	0	0	0	0			LP
29400025	Memoria usb 16 gb	47	47	0	450	542	N	15	0	100	0	0	24/01/2017	0	0	0	0			LP
29400025	Memoria usb kingston 32 gb	119	119	0	450	542	N	15	0	100	0	0	24/01/2017	0	0	0	0			LP
29400027	Mouse optico 3000 mod/confort	2	2	0	15	542	N	15	0	100	0	0	24/01/2017	0	0	0	0			LP
29400027	Mouse optico c/conector usb p/lap top	5	5	0	30	542	N	15	0	100	0	0	24/01/2017	0	0	0	0			LP
29400027	Mouse optico c/conector usb	7	7	0	40	542	N	15	0	100	0	0	24/01/2017	0	0	0	0			LP
29400027	Mouse microsoft 5000 optico inalamb	19	19	0	30	542	N	15	0	100	0	0	24/01/2017	0	0	0	0			LP
29400046	Kit de teclado y mouse inalambrico mo	1	1	0	1	542	N	15	0	100	0	0	24/01/2017	0	0	0	0			LP
29400046	Teclado mod/natural ergonomic keybo	4	4	0	5	542	N	15	0	100	0	0	24/01/2017	0	0	0	0			LP
29600127	Limpiador desinfectante quitasarro ant	1	1	0	8	542	N	15	0	100	0	0	24/01/2017	0	0	0	0			LP
29600127	Limpiador ajax amonio de 1 lt	9	9	0	350	542	N	15	0	100	0	0	24/01/2017	0	0	0	0			LP
29600127	Limpia vidrios de 650 ml mca. Mary ard	19	19	0	800	542	N	15	0	100	0	0	24/01/2017	0	0	0	0			LP
29600127	Limpiador para muebles jonshon pledg	52	52	0	1200	542	N	15	0	100	0	0	24/01/2017	0	0	0	0			LP
35100001	Mantenimiento general al Campus Tabasco consistente en la impermeabilización de los edificios "A", "D" y Laboratorio del KM 21	4668	4668	0	1	97	N	30	30	70	0	0	24/01/2017	0	0	0	0	13/03/2017	31/05/2017	LP
35100001	Mantenimiento general al Campus Veracruz consistente en dormitorios y comedor	1701	1701	0	1	97	N	27	20	80	0	0	24/01/2017	0	0	0	0	27/03/2017	30/06/2017	LP
35100001	Mantenimiento general de oficinas generales	1068	1068	0	1	97	N	30	0	70	30	0	24/01/2017	0	0	0	0	03/04/2017	10/07/2017	LP

CLAVE_CUCOP	PRODUCTO	VALOR_ESTIMADO	VALOR_MIPYMES	VALOR_NCTLC	CANTIDAD	UNIDAD_MEDIDA	CARACTER_PRO CEDIMIENTO	ENTIDAD_F EDERATIVA	PORCENTA JE_TRIMES TRE1	PORCENTA JE_TRIMES TRE2	PORCENTA JE_TRIMES TRE3	PORCENTA JE_TRIMES TRE4	FECHA_REGISTRO	PLURIANUAL	AÑOS_PLURIA NUALES	VALOR_ANUAL _PLURIANUAL	COMENTARIO	FECHA_INICIO_OBRA	FECHA_FIN_OBRA	TIPO_PROCEDIMEN TO
35100001	Mantenimiento general al Campus Córdoba a la subestaciones eléctricas 1 y 2, al sistema de tierras físicas y pararrayos e impermeabilización de 11 edificios.	4844	4844	0	1	97	N	4	0	80	20	0	24/01/2017	0	0	0	0	03/04/2017	03/07/2017	LP
35100001	Mantenimiento general al Campus Campeche consistente en la adecuación de instalación eléctrica a regulada, tanque de almacenamiento de agua y a cuarto de controles y pozo	1873	1873	0	1	97	N	21	0	70	30	0	24/01/2017	0	0	0	0	10/04/2017	10/07/2017	LP
35100001	Mantenimiento general al Campus Puebla al laboratorio de usos múltiples y de biotecnología, habitación de escalera de emergencia, limpieza de captadores de agua, a subestación eléctrica, limpieza de drenajes, planta tratadora de aguas negras, librería y cafetería	2766	2766	0	1	97	N	15	0	50	50	0	24/01/2017	0	0	0	0	08/05/2017	04/08/2017	LP
35100001	Mantenimiento general al Campus Montecillo a subestaciones eléctricas, transformadores y plantas de emergencia, estudios topográficos y renovación de drenajes	7872	7872	0	1	97	N	24	0	30	70	0	24/01/2017	0	0	0	0	02/06/2017	11/09/2017	LP
21300001	Mapas	40	40	0	1	542	N	21	25	25	25	25	24/01/2017	0	0	0	0			AD
21300002	Planos	30	30	0	1	542	N	21	25	25	25	25	24/01/2017	0	0	0	0			AD
21400019	Hp. Laserjet pro m251/m276 2.3 k black	1	1	0	2	542	N	21	25	25	25	25	24/01/2017	0	0	0	0			AD
21400019	Hp. Laserjet pro m251/m276 1.8 k cyan	1	1	0	2	542	N	21	25	25	25	25	24/01/2017	0	0	0	0			AD
21400019	Hp. Laserjet pro m251/m276 1.8 k yellow	1	1	0	2	542	N	21	25	25	25	25	24/01/2017	0	0	0	0			AD
21400019	Hp. Laserjet pro m251/m276 1.8 k magenta	1	1	0	2	542	N	21	25	25	25	25	24/01/2017	0	0	0	0			AD
21400019	Cartucho 950 xl (color negro)	1	1	0	2	542	N	21	25	25	25	25	24/01/2017	0	0	0	0			AD
21400019	Cartucho 951 xl (color cyan)	1	1	0	2	542	N	21	25	25	25	25	24/01/2017	0	0	0	0			AD
21400019	Cartucho 951 xl (color magenta)	1	1	0	2	542	N	21	25	25	25	25	24/01/2017	0	0	0	0			AD
21400019	Cartucho 951 xl (color amarillo)	1	1	0	2	542	N	21	25	25	25	25	24/01/2017	0	0	0	0			AD
21400019	Hp. Laserjet pro m251/m276 2.3 k black	2	2	0	2	542	N	21	25	25	25	25	24/01/2017	0	0	0	0			AD
21400019	Hp. Laserjet pro m251/m276 1.8 k cyan	2	2	0	2	542	N	21	25	25	25	25	24/01/2017	0	0	0	0			AD
21400019	Hp. Laserjet pro m251/m276 1.8 k yellow	2	2	0	2	542	N	21	25	25	25	25	24/01/2017	0	0	0	0			AD
21400019	Hp. Laserjet pro m251/m276 1.8 k magenta	2	2	0	2	542	N	21	25	25	25	25	24/01/2017	0	0	0	0			AD
21400019	Hp laserjet p3015 6k print suppl ce255a	3	3	0	1	542	N	21	25	25	25	25	24/01/2017	0	0	0	0			AD
21400019	Toner hp negro no. De parte cf210a	1	1	0	8	542	N	21	25	25	25	25	24/01/2017	0	0	0	0			AD
21400019	Toner hp cyan no. De parte cf211a	1	1	0	4	542	N	21	25	25	25	25	24/01/2017	0	0	0	0			AD
21400019	Toner magenta no. Cf213a	1	1	0	4	542	N	21	25	25	25	25	24/01/2017	0	0	0	0			AD
21400019	Toner hp yellow no. De parte cf212a	1	1	0	4	542	N	21	25	25	25	25	24/01/2017	0	0	0	0			AD
21500004	Boletines	1	1	0	300	542	N	21	25	25	25	25	24/01/2017	0	0	0	0			AD
21500008	Folletos	1	1	0	300	542	N	21	25	25	25	25	24/01/2017	0	0	0	0			AD
21500011	Libros	1	1	0	300	542	N	21	25	25	25	25	24/01/2017	0	0	0	0			AD
21500015	Periodicos	1	1	0	300	542	N	21	25	25	25	25	24/01/2017	0	0	0	0			AD
22100011	Agua purificada	1	1	0	1200	542	N	21	25	25	25	25	24/01/2017	0	0	0	0			AD
22100029	Azucar	1	1	0	200	125	N	21	25	25	25	25	24/01/2017	0	0	0	0			AD
22100039	Café molido	1	1	0	350	125	N	21	25	25	25	25	24/01/2017	0	0	0	0			AD
22100040	Café soluble	1	1	0	50	125	N	21	25	25	25	25	24/01/2017	0	0	0	0			AD
22100128	Galletas	1	1	0	100	542	N	21	25	25	25	25	24/01/2017	0	0	0	0			AD
22100245	Refresco	1	1	0	300	542	N	21	25	25	25	25	24/01/2017	0	0	0	0			AD
22200003	Alimentos preparados para aves de corral	1	1	0	35	527	N	21	25	25	25	25	24/01/2017	0	0	0	0			AD
22200004	Alimentos preparados para ganado	1	1	0	35	527	N	21	25	25	25	25	24/01/2017	0	0	0	0			AD
24600012	Balastro fluor 1-2x54w encendido prog	1	1	0	50	542	N	21	25	25	25	25	24/01/2017	0	0	0	0			AD
24600019	Cable hdmi de longitud de 5 metros	1	1	0	1	542	N	21	25	25	25	25	24/01/2017	0	0	0	0			AD

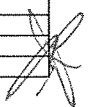

CLAVE_CUCOP	PRODUCTO	VALOR_ESTIMADO	VALOR_MIPYMES	VALOR_NCTLC	CANTIDAD	UNIDAD_MEDIDA	CARACTER_PRO CEDIMIENTO	ENTIDAD_F EDERATIVA	PORCENTA JE_TRIMES TRE1	PORCENTA JE_TRIMES TRE2	PORCENTA JE_TRIMES TRES	PORCENTA JE_TRIMES TREA	FECHA_REGISTRO	PLURIANUAL	AÑOS_PLURIA NUALES	VALOR_ANUAL _PLURIANUAL	COMENTARIO	FECHA_INICIO_OBRA	FECHA_FIN_OBRA	TIPO_PROCEDIMEN TO
24600019	Cable hdmi de longitud de 10 metros	2	2	0	1	542	N	21	25	25	25	25	24/01/2017	0	0	0	0			AD
24600019	Cable hdmi de longitud de 15 metros	3	3	0	1	542	N	21	25	25	25	25	24/01/2017	0	0	0	0			AD
24600031	Splitter hdmi 1 * 4 divisor de señal am	2	2	0	1	542	N	21	25	25	25	25	24/01/2017	0	0	0	0			AD
24600054	Lámpara dulux 45w	1	1	0	30	542	N	21	25	25	25	25	24/01/2017	0	0	0	0			AD
24600076	Sensor de techo ultrasonico cobertura	2	2	0	15	542	N	21	25	25	25	25	24/01/2017	0	0	0	0			AD
24800029	Hilo tipo cruceta para desbrozadora de	1	1	0	2	542	N	21	25	25	25	25	24/01/2017	0	0	0	0			AD
24800039	Rollo de hilo de ixtle	1	1	0	2	542	N	21	25	25	25	25	24/01/2017	0	0	0	0			AD
24800039	Rollo de rafia de 1 kg.	1	1	0	2	542	N	21	25	25	25	25	24/01/2017	0	0	0	0			AD
24800047	Sapo para wc	1	1	0	3	542	N	21	25	25	25	25	24/01/2017	0	0	0	0			AD
25100002	Acido tricloroacetico marca ra meyer fr	1	1	0	1	125	N	21	25	25	25	25	24/01/2017	0	0	0	0			AD
25100002	Acido oxálico marca ra meyer frasco de	1	1	0	1	125	N	21	25	25	25	25	24/01/2017	0	0	0	0			AD
25100002	Acido clorhidrico hci 2 l	1	1	0	1	125	N	21	25	25	25	25	24/01/2017	0	0	0	0			AD
25100002	Acido fosforico grado reactivo 2 l	1	1	0	1	125	N	21	25	25	25	25	24/01/2017	0	0	0	0			AD
25100002	Acido sulfurico h2so4 5 l	1	1	0	20	455	N	21	25	25	25	25	24/01/2017	0	0	0	0			AD
25100002	Acido perclorico hci2o7 2 l	3	3	0	20	455	N	21	25	25	25	25	24/01/2017	0	0	0	0			AD
25100003	Alcohol etilico	1	1	0	20	455	N	21	25	25	25	25	24/01/2017	0	0	0	0			AD
25100005	Limpiador de acero inoxidable de alto p	3	3	0	40	455	N	21	25	25	25	25	24/01/2017	0	0	0	0			AD
25100005	Limpiador y protector de superficies de	8	8	0	40	455	N	21	25	25	25	25	24/01/2017	0	0	0	0			AD
25100005	Kit de emergencia para derrames quim	7	7	0	1	542	N	21	25	25	25	25	24/01/2017	0	0	0	0			AD
25100026	Cloruro férrico marca RA MEYER frasco	1	1	0	1	125	N	21	25	25	25	25	24/01/2017	0	0	0	0			AD
25100026	Tiocinato de potasio marca RA MEYER f	1	1	0	1	125	N	21	25	25	25	25	24/01/2017	0	0	0	0			AD
25100026	Sulfato de sodio marca RA MEYER frasc	1	1	0	1	125	N	21	25	25	25	25	24/01/2017	0	0	0	0			AD
25100026	Permanganato de potasio marca RA ME	1	1	0	1	125	N	21	25	25	25	25	24/01/2017	0	0	0	0			AD
25100026	Carmin de índigo marca RA MEYER fras	1	1	0	1	125	N	21	25	25	25	25	24/01/2017	0	0	0	0			AD
25100026	MRS agar difco TM fco 450 g	2	2	0	1	125	N	21	25	25	25	25	24/01/2017	0	0	0	0			AD
25100026	Agar bacteriologico MRS 450 g	1	1	0	1	125	N	21	25	25	25	25	24/01/2017	0	0	0	0			AD
25100026	Medio de cultivo PDA 450 g Bioxon	1	1	0	1	125	N	21	25	25	25	25	24/01/2017	0	0	0	0			AD
25100026	Agar cuenta estandar para bacterias Bix	1	1	0	1	125	N	21	25	25	25	25	24/01/2017	0	0	0	0			AD
25100026	Medio EC BD Bioxon 500 g	1	1	0	1	125	N	21	25	25	25	25	24/01/2017	0	0	0	0			AD
25100026	Agar bilis y rojo brillante Bioxon 450 g	1	1	0	1	125	N	21	25	25	25	25	24/01/2017	0	0	0	0			AD
25100026	XLD agar Bioxon 450 g	1	1	0	1	125	N	21	25	25	25	25	24/01/2017	0	0	0	0			AD
25100026	Hidroxido de sodio lentejas 500 g meyer	1	1	0	2	125	N	21	25	25	25	25	24/01/2017	0	0	0	0			AD
25100026	Hidroxido de amonio meyer 1 l	1	1	0	2	125	N	21	25	25	25	25	24/01/2017	0	0	0	0			AD
25100026	Hidroxido de potasio KOH 1 kg, lentejas	1	1	0	1	125	N	21	25	25	25	25	24/01/2017	0	0	0	0			AD
25100026	Carbonato de calcio 450 g	1	1	0	1	125	N	21	25	25	25	25	24/01/2017	0	0	0	0			AD
25100026	Indicador murexide 250 g	5	5	0	1	125	N	21	25	25	25	25	24/01/2017	0	0	0	0			AD
25100026	Acetato neutro de plomo CH3COO2Pb	1	1	0	1	125	N	21	25	25	25	25	24/01/2017	0	0	0	0			AD
25100026	Carbonato de calcio anhidro CaCo3 500	1	1	0	1	125	N	21	25	25	25	25	24/01/2017	0	0	0	0			AD
25100026	Cloruro de amonio NH4Cl 2 l	1	1	0	1	125	N	21	25	25	25	25	24/01/2017	0	0	0	0			AD
25100026	Sal de magnesio de EDTA 100 g	1	1	0	1	125	N	21	25	25	25	25	24/01/2017	0	0	0	0			AD
25100026	Tartrato de sodio y potasio 450 g	1	1	0	1	125	N	21	25	25	25	25	24/01/2017	0	0	0	0			AD
25100026	Nitrato de potasio 1 l	1	1	0	1	125	N	21	25	25	25	25	24/01/2017	0	0	0	0			AD
25100026	Cloruro de potasio KCl 1 kg	1	1	0	1	125	N	21	25	25	25	25	24/01/2017	0	0	0	0			AD
25100026	Estandar de glucosa Sigma-Aldrich G82	1	1	0	1	125	N	21	25	25	25	25	24/01/2017	0	0	0	0			AD
25100026	DMACA D4506-5G sigma aldrich	1	1	0	1	125	N	21	25	25	25	25	24/01/2017	0	0	0	0			AD
25100026	Acetylsalicylic Acid A5376- Kg Sigma	2	2	0	7	125	N	21	25	25	25	25	24/01/2017	0	0	0	0			AD
25100026	Medio extracto de malta Agar 211220 g	2	2	0	14	125	N	21	25	25	25	25	24/01/2017	0	0	0	0			AD
25100026	Medio liquido mueller Hinton 275730 f	1	1	0	1	125	N	21	25	25	25	25	24/01/2017	0	0	0	0			AD
25100026	Medio liquido papa dextrosa difco 500	1	1	0	3	125	N	21	25	25	25	25	24/01/2017	0	0	0	0			AD
25100026	Extracto de malta en polvo 3013-E Dibi	1	1	0	9	125	N	21	25	25	25	25	24/01/2017	0	0	0	0			AD
25100026	Acetylsalicylic Acid A5376- 1kg Sigma 2	2	2	0	1	125	N	21	25	25	25	25	24/01/2017	0	0	0	0			AD
25100026	Medio papa Dextrosa Agar 211900 Bio	1	1	0	18	125	N	21	25	25	25	25	24/01/2017	0	0	0	0			AD
25100026	Metanol 179337 sigma 2.5 l	2	2	0	1	125	N	21	25	25	25	25	24/01/2017	0	0	0	0			AD
25100026	Base agar Bair Parker, frasco de 500 g	2	2	0	2	125	N	21	25	25	25	25	24/01/2017	0	0	0	0			AD
25100026	Agar Rojo Violeta Bilis, frasco con 500 g	1	1	0	1	125	N	21	25	25	25	25	24/01/2017	0	0	0	0			AD
25100026	Hidroxido de sodio Meyer pellets 500g	1	1	0	3	125	N	21	25	25	25	25	24/01/2017	0	0	0	0			AD
25100026	Bromuro de acetiltrimetilamonio [CBTA	1	1	0	2	125	N	21	25	25	25	25	24/01/2017	0	0	0	0			AD
25100026	Laurilsulfato de sodio meyer polvo tect	1	1	0	3	125	N	21	25	25	25	25	24/01/2017	0	0	0	0			AD
25100026	EDTA disodica jt. Baker cristales de 500	1	1	0	1	125	N	21	25	25	25	25	24/01/2017	0	0	0	0			AD
25100026	Borato de sodio meyer polvo 250 g	1	1	0	1	125	N	21	25	25	25	25	24/01/2017	0	0	0	0			AD
25100026	Fosfato de sodio dibasico anhidro meyer	1	1	0	2	125	N	21	25	25	25	25	24/01/2017	0	0	0	0			AD



CLAVE_CUCOP	PRODUCTO	VALOR_ESTIMADO	VALOR_MIPYMES	VALOR_NCTLC	CANTIDAD	UNIDAD_MEDIDA	CARACTER_PROCEDIMIENTO	ENTIDAD_FEDERATIVA	PORCENTAJE_TRIMESTRE1	PORCENTAJE_TRIMESTRE2	PORCENTAJE_TRIMESTRE3	PORCENTAJE_TRIMESTRE4	FECHA_REGISTRO	PLURIANUAL	AÑOS_PLURIANUALES	VALOR_ANUAL_PLURIANUAL	COMENTARIO	FECHA_INICIO_OBRA	FECHA_FIN_OBRA	TIPO_PROCEDIMIENTO
25100026	Etilenglicol monoetil eter Merk 1 l	1	1	0	1	125	N	21	25	25	25	25	24/01/2017	0	0	0	0			AD
25100026	Azul de metileno meyer 10g	1	1	0	1	125	N	21	25	25	25	25	24/01/2017	0	0	0	0			AD
25100026	Rojo de metileno meyer 10g	1	1	0	1	125	N	21	25	25	25	25	24/01/2017	0	0	0	0			AD
25100026	Oxalato de sodio	1	1	0	1	125	N	21	25	25	25	25	24/01/2017	0	0	0	0			AD
25100026	Acetato de sodio 3-hidrato cristal ACS F	1	1	0	2.5	125	N	21	25	25	25	25	24/01/2017	0	0	0	0			AD
25100026	Acetato de etilo 99 % ACS RA, frasco de	1	1	0	1	125	N	21	25	25	25	25	24/01/2017	0	0	0	0			AD
25100026	Alcohol etílico absoluto 99.5% de 1 litro	1	1	0	10	125	N	21	25	25	25	25	24/01/2017	0	0	0	0			AD
25100026	BAPNA B4875- 1G Sigma Aldrich	2	2	0	1	125	N	21	25	25	25	25	24/01/2017	0	0	0	0			AD
25100026	Fosfato de potasio monobásico, catálogo	1	1	0	1	125	N	21	25	25	25	25	24/01/2017	0	0	0	0			AD
25100026	Glicerol	4	4	0	100	427	N	21	25	25	25	25	24/01/2017	0	0	0	0			AD
25100026	DNA polimeras My Taq 500 unidades l	4	4	0	1	427	N	21	25	25	25	25	24/01/2017	0	0	0	0			AD
25100026	Midori Green Direct. (Nippon, Mg06) 1	4	4	0	1	427	N	21	25	25	25	25	24/01/2017	0	0	0	0			AD
25100026	Antrona 5 g	1	1	0	1	427	N	21	25	25	25	25	24/01/2017	0	0	0	0			AD
25100026	Sacarosa 5 g	1	1	0	1	427	N	21	25	25	25	25	24/01/2017	0	0	0	0			AD
25100026	Permanganato de potasio sólido, caja c	1	1	0	1	427	N	21	25	25	25	25	24/01/2017	0	0	0	0			AD
25100026	Diethyl ether, marca Sigma Aldrich. No.	3	3	0	1	455	N	21	25	25	25	25	24/01/2017	0	0	0	0			AD
25100026	Éter anhidro marca RA MEYER frasco de	1	1	0	5	455	N	21	25	25	25	25	24/01/2017	0	0	0	0			AD
25100026	Oxalato de amonio marca RA MEYER fr	1	1	0	1	455	N	21	25	25	25	25	24/01/2017	0	0	0	0			AD
25100026	Quercetin Sigma Aldrich código 159240	7	7	0	1	455	N	21	25	25	25	25	24/01/2017	0	0	0	0			AD
25100026	Porriones de agua destilada Hicel de 20	1	1	0	760	455	N	21	25	25	25	25	24/01/2017	0	0	0	0			AD
25100026	Peroxido de hidrogeno 5 l	1	1	0	20	455	N	21	25	25	25	25	24/01/2017	0	0	0	0			AD
25100026	Acetona 1 l RA Meyer	1	1	0	1	455	N	21	25	25	25	25	24/01/2017	0	0	0	0			AD
25100026	Alcohol metílico 1 l RA meyer	1	1	0	1	455	N	21	25	25	25	25	24/01/2017	0	0	0	0			AD
25100026	Ethanol de 500 ml E7023 Sigma	2	2	0	1	455	N	21	25	25	25	25	24/01/2017	0	0	0	0			AD
25100026	Glicerol G9012 Sigma 1L	2	2	0	4	455	N	21	25	25	25	25	24/01/2017	0	0	0	0			AD
25100026	Linoleic acid L1012 Sigma de 5g	2	2	0	1	455	N	21	25	25	25	25	24/01/2017	0	0	0	0			AD
25100026	Porrón de agua destilada de 20 l	1	1	0	40	455	N	21	25	25	25	25	24/01/2017	0	0	0	0			AD
25100026	Acido sulfurico concentrado marca Ba	1	1	0	1	455	N	21	25	25	25	25	24/01/2017	0	0	0	0			AD
25100026	Hexano, marca Baker catalogo 9309-03	1	1	0	4	455	N	21	25	25	25	25	24/01/2017	0	0	0	0			AD
25100026	Agar Baird parker, frasco de 450 gramo	2	2	0	1	455	N	21	25	25	25	25	24/01/2017	0	0	0	0			AD
25100026	Caldo verde brillante, frasco de 450 gra	2	2	0	1	455	N	21	25	25	25	25	24/01/2017	0	0	0	0			AD
25100026	Agar bilis y rojo violeta, frasco de 450 g	1	1	0	1	455	N	21	25	25	25	25	24/01/2017	0	0	0	0			AD
25100026	Caldo lactosado, frasco de 450 gramos	1	1	0	1	455	N	21	25	25	25	25	24/01/2017	0	0	0	0			AD
25100026	Porrón de 20 litros de alcohol etílico	1	1	0	1	455	N	21	25	25	25	25	24/01/2017	0	0	0	0			AD
25100026	Acido perclorico HCl2O7 meyer 1l	1	1	0	1	455	N	21	25	25	25	25	24/01/2017	0	0	0	0			AD
25100026	Acido sulfurico 1N meyer 95-98% 2.5 L	1	1	0	1	455	N	21	25	25	25	25	24/01/2017	0	0	0	0			AD
25100026	Acido clorhidrico 36.5 meyer 1 l	1	1	0	1	455	N	21	25	25	25	25	24/01/2017	0	0	0	0			AD
25100026	Acido bórico H2BO3, meyer polvo 250 g	1	1	0	1	455	N	21	25	25	25	25	24/01/2017	0	0	0	0			AD
25100026	Ethanol absoluto CH3CH2OH 1 l	1	1	0	1	455	N	21	25	25	25	25	24/01/2017	0	0	0	0			AD
25100026	Agua destilada	1	1	0	60	455	N	21	25	25	25	25	24/01/2017	0	0	0	0			AD
25100026	Porrón de agua destilada de 20 l	1	1	0	140	455	N	21	25	25	25	25	24/01/2017	0	0	0	0			AD
25100026	Exano, marca jt baker, catalogo 9309-0	1	1	0	8	455	N	21	25	25	25	25	24/01/2017	0	0	0	0			AD
25100026	Nitrato ferroso 250 g	1	1	0	1	542	N	21	25	25	25	25	24/01/2017	0	0	0	0			AD
25100026	Nitrato de plata 250 g	7	7	0	1	542	N	21	25	25	25	25	24/01/2017	0	0	0	0			AD
25100026	Metasilicato de sodio 500 g	1	1	0	1	542	N	21	25	25	25	25	24/01/2017	0	0	0	0			AD
25100026	Oxalato de sodio 500 g	1	1	0	1	542	N	21	25	25	25	25	24/01/2017	0	0	0	0			AD
25100026	Hexametafosfato de sodio 500 g	1	1	0	1	542	N	21	25	25	25	25	24/01/2017	0	0	0	0			AD
25100026	Suplemento Emulsion Telurito de potas	1	1	0	1	542	N	21	25	25	25	25	24/01/2017	0	0	0	0			AD
25200004	Hakaphos 13-40-13 vio	1	1	0	100	125	N	21	25	25	25	25	24/01/2017	0	0	0	0			AD
25200004	Hakaphos 20-5-5 azul	1	1	0	100	125	N	21	25	25	25	25	24/01/2017	0	0	0	0			AD
25200004	Cupravit oxi preventivo	1	1	0	5	125	N	21	25	25	25	25	24/01/2017	0	0	0	0			AD
25200004	Mancozeb m 80 (mancozeb)	1	1	0	5	125	N	21	25	25	25	25	24/01/2017	0	0	0	0			AD
25200004	Fertilizante soluble technigro 20-18-20	1	1	0	200	125	N	21	25	25	25	25	24/01/2017	0	0	0	0			AD
25200004	Previcur	1	1	0	4	125	N	21	25	25	25	25	24/01/2017	0	0	0	0			AD
25200004	Prozycar	1	1	0	4	125	N	21	25	25	25	25	24/01/2017	0	0	0	0			AD
25200004	Sulfato de manganeso, bulto de 25 kg	1	1	0	100	125	N	21	25	25	25	25	24/01/2017	0	0	0	0			AD
25200004	Borax, bulto de 25 kg	1	1	0	100	125	N	21	25	25	25	25	24/01/2017	0	0	0	0			AD
25200004	Dap 18-46-00, bultos de 50 kg	1	1	0	400	125	N	21	25	25	25	25	24/01/2017	0	0	0	0			AD
25200004	Cloruro de potasio, bulto de 50 kg	1	1	0	200	125	N	21	25	25	25	25	24/01/2017	0	0	0	0			AD
25200004	Lorsban 480	1	1	0	4	455	N	21	25	25	25	25	24/01/2017	0	0	0	0			AD
25200004	Bayfolan forte 4 lt	1	1	0	80	455	N	21	25	25	25	25	24/01/2017	0	0	0	0			AD

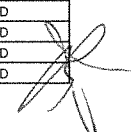

CLAVE_CUCOP	PRODUCTO	VALOR_ESTIMADO	VALOR_MIPYMES	VALOR_NCTLC	CANTIDAD	UNIDAD_MEDIDA	CARACTER_PROCEDIMIENTO	ENTIDAD_FEDERATIVA	PORCENTAJE_TRIMESTRE1	PORCENTAJE_TRIMESTRE2	PORCENTAJE_TRIMESTRE3	PORCENTAJE_TRIMESTRE4	FECHA_REGISTRO	PLURIANUAL	AÑOS_PLURIANUALES	VALOR_ANUAL_PLURIANUAL	COMENTARIO	FECHA_INICIO_OBRA	FECHA_FIN_OBRA	TIPO_PROCEDIMIENTO
25200004	Maxi-grow excell lt	1	1	0	4	455	N	21	25	25	25	25	24/01/2017	0	0	0	0			AD
25200004	Guanim bat lt	1	1	0	6	455	N	21	25	25	25	25	24/01/2017	0	0	0	0			AD
25200004	Agromil v 250 ml	1	1	0	5	455	N	21	25	25	25	25	24/01/2017	0	0	0	0			AD
25200004	Ambush 34 lt	1	1	0	5	455	N	21	25	25	25	25	24/01/2017	0	0	0	0			AD
25200004	Decis forte 125 ml	1	1	0	5	455	N	21	25	25	25	25	24/01/2017	0	0	0	0			AD
25200004	urea de 50 kg	1	1	0	1.5	527	N	21	25	25	25	25	24/01/2017	0	0	0	0			AD
25200004	Dap 18-46-0	1	1	0	0.5	527	N	21	25	25	25	25	24/01/2017	0	0	0	0			AD
25200004	Fosfato diamonico	1	1	0	1.5	527	N	21	25	25	25	25	24/01/2017	0	0	0	0			AD
25200004	Sulfato de amonio	1	1	0	1.5	527	N	21	25	25	25	25	24/01/2017	0	0	0	0			AD
25200004	Triple 17-17-17	1	1	0	1.5	527	N	21	25	25	25	25	24/01/2017	0	0	0	0			AD
25200004	Cloruro de potasio	1	1	0	0.5	527	N	21	25	25	25	25	24/01/2017	0	0	0	0			AD
25200004	Urea	1	1	0	1.5	527	N	21	25	25	25	25	24/01/2017	0	0	0	0			AD
25200004	Dap 18-46-0	1	1	0	5	527	N	21	25	25	25	25	24/01/2017	0	0	0	0			AD
25200004	Cloruro de potasio	1	1	0	0.5	527	N	21	25	25	25	25	24/01/2017	0	0	0	0			AD
25200004	Bultos de vermiculita	1	1	0	0.5	527	N	21	25	25	25	25	24/01/2017	0	0	0	0			AD
25200004	Peet moss	1	1	0	0.5	527	N	21	25	25	25	25	24/01/2017	0	0	0	0			AD
25200004	Abono orgánico fertanol	1	1	0	1	527	N	21	25	25	25	25	24/01/2017	0	0	0	0			AD
25200004	Urea, bultos de 50 kg	1	1	0	1.5	527	N	21	25	25	25	25	24/01/2017	0	0	0	0			AD
25200004	Micromix concentrado granulado mez	1	1	0	0.5	527	N	21	25	25	25	25	24/01/2017	0	0	0	0			AD
25200004	Ph bio pak-f 250 gr	1	1	0	4	542	N	21	25	25	25	25	24/01/2017	0	0	0	0			AD
25200004	Phc agarron pz	1	1	0	4	542	N	21	25	25	25	25	24/01/2017	0	0	0	0			AD
25200004	Phc t-22 trichoderma harzianum 454 g	1	1	0	5	542	N	21	25	25	25	25	24/01/2017	0	0	0	0			AD
25200004	Charolas de poliestireno de 200 cavidad	1	1	0	100	542	N	21	25	25	25	25	24/01/2017	0	0	0	0			AD
25500005	Charolas desechables para pesar (tipo c	1	1	0	15	542	N	21	25	25	25	25	24/01/2017	0	0	0	0			AD
25500005	Charolas desechables para pesar (tipo c	2	2	0	15	542	N	21	25	25	25	25	24/01/2017	0	0	0	0			AD
25500005	Charolas desechables para pesar (tipo c	2	2	0	15	542	N	21	25	25	25	25	24/01/2017	0	0	0	0			AD
25500005	caja petri desechable 100 x 15 sin divis	1	1	0	100	542	N	21	25	25	25	25	24/01/2017	0	0	0	0			AD
25500005	Caja petri con 150 piezas de 100 x 15	1	1	0	150	542	N	21	25	25	25	25	24/01/2017	0	0	0	0			AD
25500005	Caja petri con 400 piezas de 60 x 15	1	1	0	100	542	N	21	25	25	25	25	24/01/2017	0	0	0	0			AD
25500009	Crisol de porcelana, mod. 3/50, capacid	1	1	0	25	542	N	21	25	25	25	25	24/01/2017	0	0	0	0			AD
25500018	Dispensador para botella con botella de	10	10	0	2	542	N	21	25	25	25	25	24/01/2017	0	0	0	0			AD
25500018	Dispensador para botella con botella de	12	12	0	2	542	N	21	25	25	25	25	24/01/2017	0	0	0	0			AD
25500018	Dispensador para botella con botella de	12	12	0	2	542	N	21	25	25	25	25	24/01/2017	0	0	0	0			AD
25500018	Frasco de 940 ml, de cristal transparente	2	2	0	100	542	N	21	25	25	25	25	24/01/2017	0	0	0	0			AD
25500024	Matraz aforado clase a, marca kimax ca	1	1	0	25	542	N	21	25	25	25	25	24/01/2017	0	0	0	0			AD
25500024	Matraz erlenmeyer con tapón de baque	1	1	0	100	542	N	21	25	25	25	25	24/01/2017	0	0	0	0			AD
25500024	Flask 1000 ml/ cat 6523000 labconco	2	2	0	5	542	N	21	25	25	25	25	24/01/2017	0	0	0	0			AD
25500024	Matraz de bola de fondo plano de 500	1	1	0	20	542	N	21	25	25	25	25	24/01/2017	0	0	0	0			AD
25500024	Matraz de bola de fondo plano de 250	1	1	0	20	542	N	21	25	25	25	25	24/01/2017	0	0	0	0			AD
25500024	Matraz erlen meyer con tapon roscado	1	1	0	50	542	N	21	25	25	25	25	24/01/2017	0	0	0	0			AD
25500024	Matraz erlen meyer con tapon roscado	1	1	0	50	542	N	21	25	25	25	25	24/01/2017	0	0	0	0			AD
25500024	Matraz volumetrico de 100 ml, marca p	1	1	0	50	542	N	21	25	25	25	25	24/01/2017	0	0	0	0			AD
25500025	Mecha para lámpara de alcohol	1	1	0	50	542	N	21	25	25	25	25	24/01/2017	0	0	0	0			AD
25500026	Punta de pipeta marca eppendorf calid	1	1	0	2	542	N	21	25	25	25	25	24/01/2017	0	0	0	0			AD
25500026	Punta de pipeta marca eppendorf calid	2	2	0	2	542	N	21	25	25	25	25	24/01/2017	0	0	0	0			AD
25500026	Puntas de 0.1 a 10 ul, 10 racks de 96 pu	2	2	0	25	542	N	21	25	25	25	25	24/01/2017	0	0	0	0			AD
25500026	Puntas de 2 a 30 ul, 10 racks de 96 pur	2	2	0	25	542	N	21	25	25	25	25	24/01/2017	0	0	0	0			AD
25500026	Puntas de 20 a 200 ul, 10 racks de 96 p	2	2	0	25	542	N	21	25	25	25	25	24/01/2017	0	0	0	0			AD
25500026	Puntas de 100 a 1000 ul, 10 racks de 96	2	2	0	25	542	N	21	25	25	25	25	24/01/2017	0	0	0	0			AD
25500026	Viales de cristal transparente con tapa c	2	2	0	50	542	N	21	25	25	25	25	24/01/2017	0	0	0	0			AD
25500026	Puntas cap. 200 ul (extragene, tip-210-	1	1	0	50	542	N	21	25	25	25	25	24/01/2017	0	0	0	0			AD
25500034	Soporte para filtracion marca brand na	5	5	0	10	542	N	21	25	25	25	25	24/01/2017	0	0	0	0			AD
25500035	Organizador de hojas de seguridad para	12	12	0	6	542	N	21	25	25	25	25	24/01/2017	0	0	0	0			AD
25500037	Probeta de vidrio de 1l	1	1	0	15	542	N	21	25	25	25	25	24/01/2017	0	0	0	0			AD
25500037	Probeta 50 ml	1	1	0	50	542	N	21	25	25	25	25	24/01/2017	0	0	0	0			AD
25500037	Probeta 100 ml	1	1	0	50	542	N	21	25	25	25	25	24/01/2017	0	0	0	0			AD
25500044	Gradilla de micro tubos (bloque) marca	2	2	0	6	542	N	21	25	25	25	25	24/01/2017	0	0	0	0			AD
25500044	Gradilla para microtubos (bloque) marc	2	2	0	6	542	N	21	25	25	25	25	24/01/2017	0	0	0	0			AD
25500044	Bastidor para celdas de cuarzo marca c	1	1	0	6	542	N	21	25	25	25	25	24/01/2017	0	0	0	0			AD
25500044	Bastidor para celdas de cuarzo marca p	1	1	0	6	542	N	21	25	25	25	25	24/01/2017	0	0	0	0			AD
25500047	Tubo recto marca labconco,clave labco	26	26	0	2	542	N	21	25	25	25	25	24/01/2017	0	0	0	0			AD

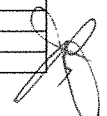

CLAVE_CUCOP	PRODUCTO	VALOR_ESTIMADO	VALOR_MIPYMES	VALOR_NCTLC	CANTIDAD	UNIDAD_MEDIDA	CARACTER_PROCEDIMIENTO	ENTIDAD_FEDERATIVA	PORCENTAJE_TRE1	PORCENTAJE_TRE2	PORCENTAJE_TRE3	PORCENTAJE_TRE4	FECHA_REGISTRO	PLURIANUAL	AÑOS_PLURIANUALES	VALOR_ANUAL_PLURIANUAL	COMENTARIO	FECHA_INICIO_OBRA	FECHA_FIN_OBRA	TIPO_PROCEIMIENTO
25500047	Tubos para centrifuga de fondo cónico	2	2	0	5	542	N	21	25	25	25	25	24/01/2017	0	0	0	0			AD
25500047	Tubo corning. Tipo falcon de 15 ml bols	1	1	0	15	542	N	21	25	25	25	25	24/01/2017	0	0	0	0			AD
25500047	Tubos eppendorf de 1.5 transparente n	1	1	0	20	542	N	21	25	25	25	25	24/01/2017	0	0	0	0			AD
25500047	Tubo de digestion para equipo kjeldahl	1	1	0	20	542	N	21	25	25	25	25	24/01/2017	0	0	0	0			AD
25500071	Cajas petri de 100 x 15 mm sy004 sym	1	1	0	100	542	N	21	25	25	25	25	24/01/2017	0	0	0	0			AD
25500071	Placas petri desechables 10 x 15 ml,caj	1	1	0	80	542	N	21	25	25	25	25	24/01/2017	0	0	0	0			AD
25500071	Placas de silica gel con indicador de fluj	2	2	0	20	542	N	21	25	25	25	25	24/01/2017	0	0	0	0			AD
25500071	Microplacas corning de 96 pozos esteril	6	6	0	15	542	N	21	25	25	25	25	24/01/2017	0	0	0	0			AD
25500071	Placas para analisis de triptofano, lisina	3	3	0	20	542	N	21	25	25	25	25	24/01/2017	0	0	0	0			AD
25500080	Abrazadera de 3 puntas de ajuste doble	1	1	0	30	542	N	21	25	25	25	25	24/01/2017	0	0	0	0			AD
25500080	Abrazadera de 3 puntas de ajuste doble	2	2	0	30	542	N	21	25	25	25	25	24/01/2017	0	0	0	0			AD
25500088	Axygen 1.5 ml maxyclear microtubes	1	1	0	70	542	N	21	25	25	25	25	24/01/2017	0	0	0	0			AD
25500088	Axygen 2.0 ml maxyclear snalblock mic	3	3	0	20	542	N	21	25	25	25	25	24/01/2017	0	0	0	0			AD
25500089	Contenedor redondo movil para almac	9	9	0	3	542	N	21	25	25	25	25	24/01/2017	0	0	0	0			AD
25500089	Recipiente móvil de almacenamiento c	16	16	0	2	542	N	21	25	25	25	25	24/01/2017	0	0	0	0			AD
25500089	Protector contra corrientes para balanz	7	7	0	2	542	N	21	25	25	25	25	24/01/2017	0	0	0	0			AD
25500089	Contenedor redondo móvil para almac	10	10	0	2	542	N	21	25	25	25	25	24/01/2017	0	0	0	0			AD
25500089	Recipiente móvil de almacenamiento c	18	18	0	2	542	N	21	25	25	25	25	24/01/2017	0	0	0	0			AD
25500089	Protector contra corrientes para balanz	7	7	0	3	542	N	21	25	25	25	25	24/01/2017	0	0	0	0			AD
25500089	Frasco con tapa de rosca color ámbar g	1	1	0	10	542	N	21	25	25	25	25	24/01/2017	0	0	0	0			AD
25500089	Frasco con tapa de rosca color ámbar g	1	1	0	30	542	N	21	25	25	25	25	24/01/2017	0	0	0	0			AD
25500089	Frasco con tapa de rosca color ámbar g	1	1	0	30	542	N	21	25	25	25	25	24/01/2017	0	0	0	0			AD
25500089	Frasco con tapa de rosca color ámbar g	1	1	0	30	542	N	21	25	25	25	25	24/01/2017	0	0	0	0			AD
25500089	Caja para almacenamiento congelado c	2	2	0	5	542	N	21	25	25	25	25	24/01/2017	0	0	0	0			AD
25500090	Manguera de latex de 1.3 cm diametro	1	1	0	100	457	N	21	25	25	25	25	24/01/2017	0	0	0	0			AD
25500090	Tapones de goma para matraz erlenme	1	1	0	50	542	N	21	25	25	25	25	24/01/2017	0	0	0	0			AD
25500090	Tapones de goma para matraz erlenme	1	1	0	50	542	N	21	25	25	25	25	24/01/2017	0	0	0	0			AD
25500090	Manguera de pvc transparente di 3/16	3	3	0	10	542	N	21	25	25	25	25	24/01/2017	0	0	0	0			AD
25500090	Manguera de pvc transparente di 1/2	11	11	0	2	542	N	21	25	25	25	25	24/01/2017	0	0	0	0			AD
25500090	Manguera de hule para mecheros y ref	1	1	0	10	542	N	21	25	25	25	25	24/01/2017	0	0	0	0			AD
25500090	Tapones de hule del numero 5	1	1	0	100	542	N	21	25	25	25	25	24/01/2017	0	0	0	0			AD
25500092	Tamiz de acero inoxidable malla 12 (1 r	1	1	0	25	542	N	21	25	25	25	25	24/01/2017	0	0	0	0			AD
25500092	Válvula de control para olla de presión	1	1	0	30	542	N	21	25	25	25	25	24/01/2017	0	0	0	0			AD
25500092	Tapón para autoclave sobre presión pa	1	1	0	70	542	N	21	25	25	25	25	24/01/2017	0	0	0	0			AD
25500092	Válvula con nivel de presión para ollas de presión de 21 l, modelo no. 2050cs, numero de catálogo marca all american	5	5	0	25	542	N	21	25	25	25	25	24/01/2017	0	0	0	0			AD
25500092	Medidor de vapor para ollas de presión	1	1	0	25	542	N	21	25	25	25	25	24/01/2017	0	0	0	0			AD
25500092	Tamiz de pruebas físicas no. 60 (250) d	1	1	0	20	542	N	21	25	25	25	25	24/01/2017	0	0	0	0			AD
25500092	Horadador para tapones de hule	1	1	0	15	542	N	21	25	25	25	25	24/01/2017	0	0	0	0			AD
25500092	Tamiz de acero inoxidable de 200 mm,	1	1	0	50	542	N	21	25	25	25	25	24/01/2017	0	0	0	0			AD
25500092	Fondo para tamiz de 200 mm, acero inc	1	1	0	50	542	N	21	25	25	25	25	24/01/2017	0	0	0	0			AD
25500092	Tapa para tamiz de 200 mm, acero inox	1	1	0	50	542	N	21	25	25	25	25	24/01/2017	0	0	0	0			AD
25500095	Microtubos eppendorf de 1.5 ml con 50	1	1	0	75	542	N	21	25	25	25	25	24/01/2017	0	0	0	0			AD
25500095	Micropipetas de 20 µl ref. 7087 18 mar	1	1	0	75	542	N	21	25	25	25	25	24/01/2017	0	0	0	0			AD
25500096	Termómetro de máxima y mínima con f	1	1	0	30	542	N	21	25	25	25	25	24/01/2017	0	0	0	0			AD
25500096	Termometro para refrigerador jz-9446	2	2	0	10	542	N	21	25	25	25	25	24/01/2017	0	0	0	0			AD
25500097	Escobillones para pipeta graduada 42 c	1	1	0	20	542	N	21	25	25	25	25	24/01/2017	0	0	0	0			AD
25500097	Escobillones para pipeta graduada 42 c	1	1	0	20	542	N	21	25	25	25	25	24/01/2017	0	0	0	0			AD
25500098	Hojas de papel para pesar glassine códi	1	1	0	20	542	N	21	25	25	25	25	24/01/2017	0	0	0	0			AD
25500098	Papel seda, en presentación de 100 hoj	1	1	0	10	542	N	21	25	25	25	25	24/01/2017	0	0	0	0			AD
25500098	Papel filtro whatman no. 2 de 125 mm	1	1	0	10	542	N	21	25	25	25	25	24/01/2017	0	0	0	0			AD
25500098	Filtro desechable millipak-40, 0,22 µm,	1	1	0	15	542	N	21	25	25	25	25	24/01/2017	0	0	0	0			AD
25500098	Bolsas ankom f57 caja con 100 piezas	3	3	0	10	542	N	21	25	25	25	25	24/01/2017	0	0	0	0			AD
25500098	Papel filtro de 41-110mm	1	1	0	60	542	N	21	25	25	25	25	24/01/2017	0	0	0	0			AD
25500098	Papel filtro whatman no. 542-12.5 cm	1	1	0	40	542	N	21	25	25	25	25	24/01/2017	0	0	0	0			AD
25500098	Papel seda para celdas de cuarzo con 1	1	1	0	200	542	N	21	25	25	25	25	24/01/2017	0	0	0	0			AD
25500098	Bolsas ankom f57 caja con 200 bolsas	7	7	0	10	542	N	21	25	25	25	25	24/01/2017	0	0	0	0			AD
25500102	Gafas de seguridad.	1	1	0	20	542	N	21	25	25	25	25	24/01/2017	0	0	0	0			AD
25500102	Guantes de asbesto con longitud de 35	1	1	0	12	542	N	21	25	25	25	25	24/01/2017	0	0	0	0			AD

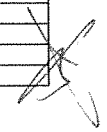

CLAVE_CUCOP	PRODUCTO	VALOR_ESTIMADO	VALOR_MIPYMES	VALOR_NCTLC	CANTIDAD	UNIDAD_MEDIDA	CARACTER_PROCEDIMIENTO	ENTIDAD_FEDERATIVA	PORCENTAJE_TRIMES TRE1	PORCENTAJE_TRIMES TRE2	PORCENTAJE_TRIMES TRE3	PORCENTAJE_TRIMES TRE4	FECHA_REGISTRO	PLURIANUAL	AÑOS_PLURIA NUALES	VALOR_ANUAL PLURIANUAL	COMENTARIO	FECHA_INICIO_OBRA	FECHA_FIN_OBRA	TIPO_PROCEDEDIMIENTO
25500102	Guantes de nitrilo. Talla mediana caja c	1	1	0	50	542	N	21	25	25	25	25	24/01/2017	0	0	0	0			AD
25500103	Papeles de pesaje glassine jz-01338-00	1	1	0	30	542	N	21	25	25	25	25	24/01/2017	0	0	0	0			AD
25500103	Cajas de papel parafilm de 4 pulgadas c	1	1	0	20	542	N	21	25	25	25	25	24/01/2017	0	0	0	0			AD
25500103	Papel filtro pliego de poro medio	1	1	0	500	542	N	21	25	25	25	25	24/01/2017	0	0	0	0			AD
25500103	Parafilm 4 pulgadas, n# catalogo pm-99	1	1	0	50	542	N	21	25	25	25	25	24/01/2017	0	0	0	0			AD
25500105	Agujas bacteriológicas repres	1	1	0	300	542	N	21	25	25	25	25	24/01/2017	0	0	0	0			AD
25500105	Agujas de diseccion mango blanco cives	1	1	0	300	542	N	21	25	25	25	25	24/01/2017	0	0	0	0			AD
25500106	Conjunto de cucharas doble extremo j	1	1	0	25	542	N	21	25	25	25	25	24/01/2017	0	0	0	0			AD
25500108	Filtros de microfibra de vidrio (glass mi	2	2	0	25	542	N	21	25	25	25	25	24/01/2017	0	0	0	0			AD
29100019	Azadon	1	1	0	4	542	N	21	25	25	25	25	24/01/2017	0	0	0	0			AD
29100026	Bieldo de 6 dientes	1	1	0	2	542	N	21	25	25	25	25	24/01/2017	0	0	0	0			AD
29100054	Cuchilla truper para podadora	1	1	0	12	542	N	21	25	25	25	25	24/01/2017	0	0	0	0			AD
29100189	Pala carbonera	1	1	0	3	542	N	21	25	25	25	25	24/01/2017	0	0	0	0			AD
29100189	Pala cuadrada	1	1	0	4	542	N	21	25	25	25	25	24/01/2017	0	0	0	0			AD
29100189	Pala de cuchara	1	1	0	3	542	N	21	25	25	25	25	24/01/2017	0	0	0	0			AD
29100189	Pala recta	1	1	0	3	542	N	21	25	25	25	25	24/01/2017	0	0	0	0			AD
29100199	Zapapicos de 7 lbs	1	1	0	3	542	N	21	25	25	25	25	24/01/2017	0	0	0	0			AD
29100199	Cavador	1	1	0	2	542	N	21	25	25	25	25	24/01/2017	0	0	0	0			AD
29600132	Llantas para automovil	2	2	0	30	542	N	21	25	25	25	25	24/01/2017	0	0	0	0			AD
29800031	Balero de 20	1	1	0	1	542	N	21	25	25	25	25	24/01/2017	0	0	0	0			AD
21100023	Bicolor mirado	1	1	0	80	542	N	21	0	100	0	0	24/01/2017	0	0	0	0			LP
21100025	Block amarillo de raya t/carta mca. Scri	1	1	0	10	542	N	21	0	100	0	0	24/01/2017	0	0	0	0			LP
21100025	Block blanco cuadro grande t/c marca s	1	1	0	10	542	N	21	0	100	0	0	24/01/2017	0	0	0	0			LP
21100025	Block de taquigrafia de 80 hojas	1	1	0	100	542	N	21	0	100	0	0	24/01/2017	0	0	0	0			LP
21100025	Block rayado office depot amarillo med	1	1	0	30	542	N	21	0	100	0	0	24/01/2017	0	0	0	0			LP
21100025	Block post-it banderita de 25.4 x 43.2 r	3	3	0	200	542	N	21	0	100	0	0	24/01/2017	0	0	0	0			LP
21100026	Boligrafo bic punto mediano tinta azul	1	1	0	500	542	N	21	0	100	0	0	24/01/2017	0	0	0	0			LP
21100026	Boligrafo bic punto mediano tinta negra	1	1	0	200	542	N	21	0	100	0	0	24/01/2017	0	0	0	0			LP
21100026	Boligrafo bic punto mediano tinta roja	1	1	0	200	542	N	21	0	100	0	0	24/01/2017	0	0	0	0			LP
21100026	Boligrafo punto fino tinta azul marca bi	1	1	0	100	542	N	21	0	100	0	0	24/01/2017	0	0	0	0			LP
21100026	Boligrafo punto fino tinta negra marca	1	1	0	100	542	N	21	0	100	0	0	24/01/2017	0	0	0	0			LP
21100026	Boligrafo punto fino tinta roja marca bi	1	1	0	100	542	N	21	0	100	0	0	24/01/2017	0	0	0	0			LP
21100026	Boligrafo roller .7mm tinta negra de gel	3	3	0	200	542	N	21	0	100	0	0	24/01/2017	0	0	0	0			LP
21100026	Boligrafo roller .7mm tinta roja	3	3	0	200	542	N	21	0	100	0	0	24/01/2017	0	0	0	0			LP
21100026	Boligrafo roller .7mm tinta azul de gel	11	11	0	700	542	N	21	0	100	0	0	24/01/2017	0	0	0	0			LP
21100030	Borrador de pizarrón bco. Marca alfa	1	1	0	50	542	N	21	0	100	0	0	24/01/2017	0	0	0	0			LP
21100031	Pizarrón blanco 90 x 60 cm	2	2	0	10	542	N	21	0	100	0	0	24/01/2017	0	0	0	0			LP
21100032	Broche bacco no. C/50pzas.	1	1	0	50	542	N	21	0	100	0	0	24/01/2017	0	0	0	0			LP
21100034	Caja p/arch.muerto de 41x33x30 cm.de	8	8	0	500	542	N	21	0	100	0	0	24/01/2017	0	0	0	0			LP
21100041	Carpeta bca.3 argollas 1" t.carta	1	1	0	50	542	N	21	0	100	0	0	24/01/2017	0	0	0	0			LP
21100041	Carpeta lefort t/oficio	1	1	0	30	542	N	21	0	100	0	0	24/01/2017	0	0	0	0			LP
21100041	Carpeta bca. 3 argollas 2" t.carta	2	2	0	50	542	N	21	0	100	0	0	24/01/2017	0	0	0	0			LP
21100041	Carpeta bca. De tres argollas t/c de 3	2	2	0	30	542	N	21	0	100	0	0	24/01/2017	0	0	0	0			LP
21100041	Carpeta bca.3 argollas 1.5" t. Carta	2	2	0	50	542	N	21	0	100	0	0	24/01/2017	0	0	0	0			LP
21100041	Carpeta de 3 argollas blanca se 1/2 wils	2	2	0	50	542	N	21	0	100	0	0	24/01/2017	0	0	0	0			LP
21100041	Carpeta lefor t/c de colores (azul, rojo,	2	2	0	25	542	N	21	0	100	0	0	24/01/2017	0	0	0	0			LP
21100041	Carpeta lefort t/carta	3	3	0	200	542	N	21	0	100	0	0	24/01/2017	0	0	0	0			LP
21100048	Cartulina de 50x65 de 180 grs. Varios c	1	1	0	100	542	N	21	0	100	0	0	24/01/2017	0	0	0	0			LP
21100056	Bote p/basura c/ tapa de plástico gran	1	1	0	20	542	N	21	0	100	0	0	24/01/2017	0	0	0	0			LP
21100056	Bote p/basura de plástico chico de 32 c	1	1	0	30	542	N	21	0	100	0	0	24/01/2017	0	0	0	0			LP
21100056	Cesto para basura grande c/tapa y rued	3	3	0	20	542	N	21	0	100	0	0	24/01/2017	0	0	0	0			LP
21100063	Cinta diurex 24x65	1	1	0	100	542	N	21	0	100	0	0	24/01/2017	0	0	0	0			LP
21100063	Cinta diurex 12 x 33 scoth	1	1	0	80	542	N	21	0	100	0	0	24/01/2017	0	0	0	0			LP
21100063	Cinta transparente p/empaque 48x50 r	1	1	0	50	542	N	21	0	100	0	0	24/01/2017	0	0	0	0			LP
21100063	Cinta p/ductos t93 gris 48x50 mca. Tuk	2	2	0	20	542	N	21	0	100	0	0	24/01/2017	0	0	0	0			LP
21100064	Cinta canela 48x50	1	1	0	50	542	N	21	0	100	0	0	24/01/2017	0	0	0	0			LP
21100065	Masking tape 24 mm x 50 m	1	1	0	50	542	N	21	0	100	0	0	24/01/2017	0	0	0	0			LP
21100065	Cinta masking tape 48x50	3	3	0	100	542	N	21	0	100	0	0	24/01/2017	0	0	0	0			LP
21100069	Clip cuadrito del no.3 caja c/100 pzas.	1	1	0	20	542	N	21	0	100	0	0	24/01/2017	0	0	0	0			LP
21100069	Clip plastificado de colores c/100 mca.	1	1	0	50	542	N	21	0	100	0	0	24/01/2017	0	0	0	0			LP
21100069	Clip standar jumbo c/149.8 grs	1	1	0	50	542	N	21	0	100	0	0	24/01/2017	0	0	0	0			LP

CLAVE_CUCOP	PRODUCTO	VALOR_ESTIMADO	VALOR_MIPYMES	VALOR_NCTLC	CANTIDAD	UNIDAD_MEDIDA	CARACTER_PROCEDIMIENTO	ENTIDAD_FEDERATIVA	PORCENTA JE_TRIMES TRE1	PORCENTA JE_TRIMES TRE2	PORCENTA JE_TRIMES TRE3	PORCENTA JE_TRIMES TRE4	FECHA_REGISTRO	PLURIANUAL	AÑOS_PLURIA NUALES	VALOR_ANUAL PLURIANUAL	COMENTARIO	FECHA_INICIO_OBRA	FECHA_FIN_OBRA	TIPO_PROCEDIMIENTO
21100069	Clip standar no. 1 caja c/100 pzas	1	1	0	50	542	N	21	0	100	0	0	24/01/2017	0	0	0	0			LP
21100069	Clip standar no. 3 c/100 pzas	1	1	0	50	542	N	21	0	100	0	0	24/01/2017	0	0	0	0			LP
21100069	Clip standar no. 2 c/100 pzas	1	1	0	50	542	N	21	0	100	0	0	24/01/2017	0	0	0	0			LP
21100070	Clip mariposa no. 1 c/12 pzas. Mca. Acc	1	1	0	50	542	N	21	0	100	0	0	24/01/2017	0	0	0	0			LP
21100070	Clip mariposa no. 2 c/50 pzas	1	1	0	50	542	N	21	0	100	0	0	24/01/2017	0	0	0	0			LP
21100072	Cojin p/sello no.2	1	1	0	10	542	N	21	0	100	0	0	24/01/2017	0	0	0	0			LP
21100076	Corrector liquido en pluma liquit/paper	1	1	0	15	542	N	21	0	100	0	0	24/01/2017	0	0	0	0			LP
21100076	Corrector liquido kores 20 ml. Frasco	1	1	0	40	542	N	21	0	100	0	0	24/01/2017	0	0	0	0			LP
21100079	Libreta f.italina cuadro grande p.gruesa	1	1	0	50	542	N	21	0	100	0	0	24/01/2017	0	0	0	0			LP
21100079	Libreta f/f de raya scribe	1	1	0	20	542	N	21	0	100	0	0	24/01/2017	0	0	0	0			LP
21100079	Libreta forma francesa rayada pasta gru	1	1	0	50	542	N	21	0	100	0	0	24/01/2017	0	0	0	0			LP
21100079	Libreta forma italiana raya pasta gruesa	1	1	0	50	542	N	21	0	100	0	0	24/01/2017	0	0	0	0			LP
21100079	Libreta profesional 20hojas mods2183	1	1	0	12	542	N	21	0	100	0	0	24/01/2017	0	0	0	0			LP
21100079	Libreta profesional cuadro grande 100H	1	1	0	50	542	N	21	0	100	0	0	24/01/2017	0	0	0	0			LP
21100079	Libreta profesional de raya mca. Scribe	1	1	0	50	542	N	21	0	100	0	0	24/01/2017	0	0	0	0			LP
21100082	Cuter grande mod. T311 barrilito	1	1	0	50	542	N	21	0	100	0	0	24/01/2017	0	0	0	0			LP
21100082	Repuesto de navaja p/cutter mod. 305	1	1	0	25	542	N	21	0	100	0	0	24/01/2017	0	0	0	0			LP
21100083	Cuenta facil de 14 grs.	1	1	0	5	542	N	21	0	100	0	0	24/01/2017	0	0	0	0			LP
21100083	Dedal de hule no. 11	1	1	0	20	542	N	21	0	100	0	0	24/01/2017	0	0	0	0			LP
21100083	Dedal de hule no. 12	1	1	0	10	542	N	21	0	100	0	0	24/01/2017	0	0	0	0			LP
21100083	Dedal de hule no. 13	1	1	0	5	542	N	21	0	100	0	0	24/01/2017	0	0	0	0			LP
21100084	Desengrapador de hojas mod. 851 barr	1	1	0	50	542	N	21	0	100	0	0	24/01/2017	0	0	0	0			LP
21100085	Despachador de diurex chico mod. C-3	1	1	0	30	542	N	21	0	100	0	0	24/01/2017	0	0	0	0			LP
21100085	Despachador de diurex grande mod. C-	1	1	0	30	542	N	21	0	100	0	0	24/01/2017	0	0	0	0			LP
21100085	Despachador dde cinta de empaque	3	3	0	15	542	N	21	0	100	0	0	24/01/2017	0	0	0	0			LP
21100088	Directorio herittage birmingham mod.4	1	1	0	10	542	N	21	0	100	0	0	24/01/2017	0	0	0	0			LP
21100089	Engrapadora de uso rudo 100 hojas	1	1	0	5	542	N	21	0	100	0	0	24/01/2017	0	0	0	0			LP
21100089	Engrapadora pilot p/40 hjas	3	3	0	20	542	N	21	0	100	0	0	24/01/2017	0	0	0	0			LP
21100090	Paño para pantalla de computadora ge	1	1	0	5	542	N	21	0	100	0	0	24/01/2017	0	0	0	0			LP
21100104	Folder c/broche t/carta amarillo	1	1	0	100	542	N	21	0	100	0	0	24/01/2017	0	0	0	0			LP
21100104	Folder c/broche t/carta azul	1	1	0	100	542	N	21	0	100	0	0	24/01/2017	0	0	0	0			LP
21100104	Folder c/broche t/carta negro	1	1	0	100	542	N	21	0	100	0	0	24/01/2017	0	0	0	0			LP
21100104	Folder c/broche t/carta rojo	1	1	0	100	542	N	21	0	100	0	0	24/01/2017	0	0	0	0			LP
21100104	Folder c/broche t/carta shedron	1	1	0	100	542	N	21	0	100	0	0	24/01/2017	0	0	0	0			LP
21100104	Folder c/broche y percalina t/carta ama	1	1	0	20	542	N	21	0	100	0	0	24/01/2017	0	0	0	0			LP
21100104	Folder c/broche y percalina t/carta azul	1	1	0	20	542	N	21	0	100	0	0	24/01/2017	0	0	0	0			LP
21100104	Folder colgante 2" t/oficio mca. Oxford	1	1	0	40	542	N	21	0	100	0	0	24/01/2017	0	0	0	0			LP
21100104	Folder t/carta amarillo	1	1	0	300	542	N	21	0	100	0	0	24/01/2017	0	0	0	0			LP
21100104	Folder t/carta amarillo fluorescente	1	1	0	300	542	N	21	0	100	0	0	24/01/2017	0	0	0	0			LP
21100104	Folder t/carta azul	1	1	0	200	542	N	21	0	100	0	0	24/01/2017	0	0	0	0			LP
21100104	Folder t/carta beige	1	1	0	500	542	N	21	0	100	0	0	24/01/2017	0	0	0	0			LP
21100104	Folder t/carta bi tono amarillo	1	1	0	600	542	N	21	0	100	0	0	24/01/2017	0	0	0	0			LP
21100104	Folder t/carta bi tono azul	1	1	0	300	542	N	21	0	100	0	0	24/01/2017	0	0	0	0			LP
21100104	Folder t/carta bi tono naranja	1	1	0	600	542	N	21	0	100	0	0	24/01/2017	0	0	0	0			LP
21100104	Folder t/carta bi tono rojo	1	1	0	600	542	N	21	0	100	0	0	24/01/2017	0	0	0	0			LP
21100104	Folder t/carta bi tono verde	1	1	0	600	542	N	21	0	100	0	0	24/01/2017	0	0	0	0			LP
21100104	Folder t/carta crema	1	1	0	600	542	N	21	0	100	0	0	24/01/2017	0	0	0	0			LP
21100104	Folder t/carta gris bi tono	1	1	0	100	542	N	21	0	100	0	0	24/01/2017	0	0	0	0			LP
21100104	Folder t/carta naranja fluorescente	1	1	0	600	542	N	21	0	100	0	0	24/01/2017	0	0	0	0			LP
21100104	Folder t/carta rosa	1	1	0	200	542	N	21	0	100	0	0	24/01/2017	0	0	0	0			LP
21100104	Folder t/carta verde fluorescente	1	1	0	300	542	N	21	0	100	0	0	24/01/2017	0	0	0	0			LP
21100104	Folder oficio color amarillo mca. Oxford	1	1	0	100	542	N	21	0	100	0	0	24/01/2017	0	0	0	0			LP
21100104	Folder oficio color verde mca. Oxford	1	1	0	100	542	N	21	0	100	0	0	24/01/2017	0	0	0	0			LP
21100104	Folder c/broche t/oficio varios colores	6	6	0	100	542	N	21	0	100	0	0	24/01/2017	0	0	0	0			LP
21100105	Foliador rexel de 6 digitos mod. Un 15	3	3	0	10	542	N	21	0	100	0	0	24/01/2017	0	0	0	0			LP
21100109	Grapa estandar pilot 400 caja c/5040 p	1	1	0	100	542	N	21	0	100	0	0	24/01/2017	0	0	0	0			LP
21100121	Lapiz azul para subrayar verithin mod.7	1	1	0	100	542	N	21	0	100	0	0	24/01/2017	0	0	0	0			LP
21100121	Lapiz carmin no. 741 verithin	1	1	0	200	542	N	21	0	100	0	0	24/01/2017	0	0	0	0			LP
21100121	Lapiz de cera azul mirado	1	1	0	100	542	N	21	0	100	0	0	24/01/2017	0	0	0	0			LP
21100121	Lapiz de cera negro mirado	1	1	0	100	542	N	21	0	100	0	0	24/01/2017	0	0	0	0			LP
21100121	Lapiz de cera rojo	1	1	0	200	542	N	21	0	100	0	0	24/01/2017	0	0	0	0			LP

CLAVE_CUCOP	PRODUCTO	VALOR_ESTIMADO	VALOR_MIPYMES	VALOR_NCTLC	CANTIDAD	UNIDAD_MEDIDA	CARACTER_PROCEDIMIENTO	ENTIDAD_FEDERATIVA	PORCENTAJE_TRIMESTRE1	PORCENTAJE_TRIMESTRE2	PORCENTAJE_TRIMESTRE3	PORCENTAJE_TRIMESTRE4	FECHA_REGISTRO	PLURIANUAL	AÑOS_PLURIANUALES	VALOR_ANUAL_PLURIANUAL	COMENTARIO	FECHA_INICIO_OBRA	FECHA_FIN_OBRA	TIPO_PROCEDIMIENTO
21100121	Lapiz mirado no. 2	1	1	0	50	542	N	21	0	100	0	0	24/01/2017	0	0	0	0			LP
21100121	Lapiz mirado no. 2.5	1	1	0	100	542	N	21	0	100	0	0	24/01/2017	0	0	0	0			LP
21100121	Lapices de colores prismacolor c/36	4	4	0	20	542	N	21	0	100	0	0	24/01/2017	0	0	0	0			LP
21100124	Ligas de hule no. 16 de 80 grs.	1	1	0	50	542	N	21	0	100	0	0	24/01/2017	0	0	0	0			LP
21100124	Ligas no. 10 valmar c/100 grs.	1	1	0	50	542	N	21	0	100	0	0	24/01/2017	0	0	0	0			LP
21100124	Ligas no. 64 valmar c/100 grs.	1	1	0	50	542	N	21	0	100	0	0	24/01/2017	0	0	0	0			LP
21100125	Limpiador p/pizarron blanco 250ml kor	4	4	0	50	542	N	21	0	100	0	0	24/01/2017	0	0	0	0			LP
21100133	Papel bond blanco t/o	6	6	0	50	523	N	21	0	100	0	0	24/01/2017	0	0	0	0			LP
21100133	Papel bond t/carta	46	46	0	500	523	N	21	0	100	0	0	24/01/2017	0	0	0	0			LP
21100133	Hojas p/rotafolio mca estrella	1	1	0	100	542	N	21	0	100	0	0	24/01/2017	0	0	0	0			LP
21100133	Papel bond de colores paq. C/500 hojas	9	9	0	50	542	N	21	0	100	0	0	24/01/2017	0	0	0	0			LP
21100133	Hojas de colores t/c 75 grs. Paq c/500 p	17	17	0	100	542	N	21	0	100	0	0	24/01/2017	0	0	0	0			LP
21100133	Hojas opalina t/c blanca c/50 pzas	18	18	0	500	542	N	21	0	100	0	0	24/01/2017	0	0	0	0			LP
21100140	Etiquetas adheribles file c/280 pzas	1	1	0	10	542	N	21	0	100	0	0	24/01/2017	0	0	0	0			LP
21100140	Etiquetas adheribles no. 6 c/900 pzas.	1	1	0	10	542	N	21	0	100	0	0	24/01/2017	0	0	0	0			LP
21100140	Etiquetas adheribles no.25 65000 50x1	1	1	0	10	542	N	21	0	100	0	0	24/01/2017	0	0	0	0			LP
21100140	Paq. De etiquetas para cd/dvd blanca c	3	3	0	50	542	N	21	0	100	0	0	24/01/2017	0	0	0	0			LP
21100140	Etiquetas carta onkjet c/25 avery mod.	4	4	0	100	542	N	21	0	100	0	0	24/01/2017	0	0	0	0			LP
21100140	Etiquetas adheribles janel no. 22 paque	1	1	0	10	542	N	21	0	100	0	0	24/01/2017	0	0	0	0			LP
21100151	Organizador p/escritorio	3	3	0	20	542	N	21	0	100	0	0	24/01/2017	0	0	0	0			LP
21100151	Papelera apliable mod. 2536hu, mca. A	3	3	0	10	542	N	21	0	100	0	0	24/01/2017	0	0	0	0			LP
21100153	Pritt de 40 grs.	2	2	0	150	542	N	21	0	100	0	0	24/01/2017	0	0	0	0			LP
21100154	Pegamento kola loka c/brocha	1	1	0	30	542	N	21	0	100	0	0	24/01/2017	0	0	0	0			LP
21100154	Pegamento kola loka de gota	1	1	0	30	542	N	21	0	100	0	0	24/01/2017	0	0	0	0			LP
21100155	Perforadora 2 orificios	1	1	0	5	542	N	21	0	100	0	0	24/01/2017	0	0	0	0			LP
21100155	Perforadora de 3 orificios barrilito 911	6	6	0	10	542	N	21	0	100	0	0	24/01/2017	0	0	0	0			LP
21100171	Cordon para porta gafetes	1	1	0	100	542	N	21	0	100	0	0	24/01/2017	0	0	0	0			LP
21100172	Porta lapiz acrilico sablon 650x 808 neg	1	1	0	10	542	N	21	0	100	0	0	24/01/2017	0	0	0	0			LP
21100173	Minas 0.5mm c/12 pzas.	1	1	0	40	542	N	21	0	100	0	0	24/01/2017	0	0	0	0			LP
21100174	Porta tarjeta acrilica 3x5 mca. Sablon	1	1	0	10	542	N	21	0	100	0	0	24/01/2017	0	0	0	0			LP
21100174	Post it varios colores de 1.5x2 block c/	1	1	0	50	542	N	21	0	100	0	0	24/01/2017	0	0	0	0			LP
21100174	Post it varios colores 2x2 c/400hjas	2	2	0	100	542	N	21	0	100	0	0	24/01/2017	0	0	0	0			LP
21100174	Post it varios colores de 3x3 blocks c/40	4	4	0	150	542	N	21	0	100	0	0	24/01/2017	0	0	0	0			LP
21100179	Postes de aluminio de 1	1	1	0	200	542	N	21	0	100	0	0	24/01/2017	0	0	0	0			LP
21100179	Postes de aluminio de 1 1/2	1	1	0	100	542	N	21	0	100	0	0	24/01/2017	0	0	0	0			LP
21100179	Postes de aluminio de 2	1	1	0	100	542	N	21	0	100	0	0	24/01/2017	0	0	0	0			LP
21100179	Postes de aluminio de 3 pulgadas c/100	1	1	0	200	542	N	21	0	100	0	0	24/01/2017	0	0	0	0			LP
21100179	Postes de aluminio de 4	1	1	0	100	542	N	21	0	100	0	0	24/01/2017	0	0	0	0			LP
21100181	Lapicero portaminas 0.5 mm. C/ goma	2	2	0	50	542	N	21	0	100	0	0	24/01/2017	0	0	0	0			LP
21100185	Regla metalica de 30 cms.	1	1	0	10	542	N	21	0	100	0	0	24/01/2017	0	0	0	0			LP
21100198	Separador de 10 div. C/ numero t/c mca	1	1	0	20	542	N	21	0	100	0	0	24/01/2017	0	0	0	0			LP
21100198	Separador de 31 posiciones t/c	1	1	0	20	542	N	21	0	100	0	0	24/01/2017	0	0	0	0			LP
21100198	Separador de 5 div. C/ numero de color	1	1	0	20	542	N	21	0	100	0	0	24/01/2017	0	0	0	0			LP
21100198	Separador de 8 divisiones t/c wilson jones	1	1	0	25	542	N	21	0	100	0	0	24/01/2017	0	0	0	0			LP
21100198	Separadores de 15 div. C/numero t.c	1	1	0	20	542	N	21	0	100	0	0	24/01/2017	0	0	0	0			LP
21100198	Separadores de cartulina blanca c/ceja	1	1	0	30	542	N	21	0	100	0	0	24/01/2017	0	0	0	0			LP
21100198	Separadores de cartulina blanca de 10 c	1	1	0	50	542	N	21	0	100	0	0	24/01/2017	0	0	0	0			LP
21100198	Separadores de cartulina blanca de 5 d	1	1	0	30	542	N	21	0	100	0	0	24/01/2017	0	0	0	0			LP
21100198	Separador alfabetico t/c wilson jones	2	2	0	50	542	N	21	0	100	0	0	24/01/2017	0	0	0	0			LP
21100198	Separadores de cartulina blanca de 31 c	2	2	0	50	542	N	21	0	100	0	0	24/01/2017	0	0	0	0			LP
21100202	Sobre bolsa c/ hilo t. Carta	1	1	0	200	542	N	21	0	100	0	0	24/01/2017	0	0	0	0			LP
21100202	Sobre bolsa c/hilo t. Oficio	1	1	0	100	542	N	21	0	100	0	0	24/01/2017	0	0	0	0			LP
21100202	Sobre bolsa con hilo t. Esquela	1	1	0	100	542	N	21	0	100	0	0	24/01/2017	0	0	0	0			LP
21100202	Sobre bolsa manila engomado t.esquela	1	1	0	100	542	N	21	0	100	0	0	24/01/2017	0	0	0	0			LP
21100202	Sobre de papel manila t/c	1	1	0	100	542	N	21	0	100	0	0	24/01/2017	0	0	0	0			LP
21100202	Sobres manila t/oficio engomado	1	1	0	50	542	N	21	0	100	0	0	24/01/2017	0	0	0	0			LP
21100202	Sobre coin, manila 90 grs 86x162, 7500	2	2	0	5000	542	N	21	0	100	0	0	24/01/2017	0	0	0	0			LP
21100208	Tabla con clip t/c acco de plastico	1	1	0	10	542	N	21	0	100	0	0	24/01/2017	0	0	0	0			LP
21100211	Sacapuntas escolar de plastico	1	1	0	50	542	N	21	0	100	0	0	24/01/2017	0	0	0	0			LP
21100213	Tarjeteros media carta	1	1	0	5	542	N	21	0	100	0	0	24/01/2017	0	0	0	0			LP
21100213	Tarjeta inalambrica usb	1	1	0	10	542	N	21	0	100	0	0	24/01/2017	0	0	0	0			LP

CLAVE_CUCOP	PRODUCTO	VALOR_ESTIMADO	VALOR_MIPYMES	VALOR_NCTLC	CANTIDAD	UNIDAD_MEDIDA	CARACTER_PROCEDIMIENTO	ENTIDAD_FEDERATIVA	PORCENTAJE_TRIMES_TRE1	PORCENTAJE_TRIMES_TRE2	PORCENTAJE_TRIMES_TRE3	PORCENTAJE_TRIMES_TRE4	FECHA_REGISTRO	PLURIANUAL	AÑOS_PLURIANUALES	VALOR_ANUAL_PLURIANUAL	COMENTARIO	FECHA_INICIO_OBRA	FECHA_FIN_OBRA	TIPO_PROCEDIMIENTO
21100216	Tijeras barrilito no.6	3	3	0	40	542	N	21	0	100	0	0	24/01/2017	0	0	0	0			LP
21100218	Tinta p/foliador color negro marca staff	1	1	0	5	542	N	21	0	100	0	0	24/01/2017	0	0	0	0			LP
21100218	Tinta p/sello de goma varios colores	1	1	0	10	542	N	21	0	100	0	0	24/01/2017	0	0	0	0			LP
21100226	Toalla desinfectante bote de 35 pztes. M	9	9	0	200	542	N	21	0	100	0	0	24/01/2017	0	0	0	0			LP
21100226	Toalla int. Sanita c/20 pqtes	5	5	0	50	542	N	21	0	100	0	0	24/01/2017	0	0	0	0			LP
21100243	Marcatextos varios colores mca. Azord	1	1	0	150	542	N	21	0	100	0	0	24/01/2017	0	0	0	0			LP
21100245	Pinza sujeta documentos chica c/12	1	1	0	40	542	N	21	0	100	0	0	24/01/2017	0	0	0	0			LP
21100245	Pinza sujeta documentos extra grande c/12	1	1	0	15	542	N	21	0	100	0	0	24/01/2017	0	0	0	0			LP
21100245	Pinza sujeta documentos grande c/12 p	1	1	0	25	542	N	21	0	100	0	0	24/01/2017	0	0	0	0			LP
21100245	Pinza sujeta documentos mediana c/12	1	1	0	30	542	N	21	0	100	0	0	24/01/2017	0	0	0	0			LP
21100248	Plumones de agua berol aqua color c/8	4	4	0	50	542	N	21	0	100	0	0	24/01/2017	0	0	0	0			LP
21100253	Calculadora mca cassio 12 digitos	2	2	0	20	542	N	21	0	100	0	0	24/01/2017	0	0	0	0			LP
21100259	Marcador p/cd color negro mca. Signal	1	1	0	50	542	N	21	0	100	0	0	24/01/2017	0	0	0	0			LP
21100259	Marcador permanente azul pto.fino mc	1	1	0	20	542	N	21	0	100	0	0	24/01/2017	0	0	0	0			LP
21100259	Marcador permanente dbel.pta azul mc	1	1	0	30	542	N	21	0	100	0	0	24/01/2017	0	0	0	0			LP
21100259	Marcador permanente negro pto.fino r	1	1	0	20	542	N	21	0	100	0	0	24/01/2017	0	0	0	0			LP
21100259	Marcador permanente rojo pto fino mc	1	1	0	20	542	N	21	0	100	0	0	24/01/2017	0	0	0	0			LP
21100259	Marcador sharpie dbl.pta negro mod tv	1	1	0	20	542	N	21	0	100	0	0	24/01/2017	0	0	0	0			LP
21100259	Marcador signal pto.ultra fino negro	1	1	0	15	542	N	21	0	100	0	0	24/01/2017	0	0	0	0			LP
21100259	Marcador esterbrook azul	2	2	0	100	542	N	21	0	100	0	0	24/01/2017	0	0	0	0			LP
21100259	Marcador esterbrook color negro	2	2	0	100	542	N	21	0	100	0	0	24/01/2017	0	0	0	0			LP
21100259	Marcador esterbrook color rojo	2	2	0	100	542	N	21	0	100	0	0	24/01/2017	0	0	0	0			LP
21100259	Marcador esterbrook verde	2	2	0	100	542	N	21	0	100	0	0	24/01/2017	0	0	0	0			LP
21100259	Marcador permanente esterbrook cafe	2	2	0	100	542	N	21	0	100	0	0	24/01/2017	0	0	0	0			LP
21100259	Marcador magistral de plastico paq. C/	3	3	0	50	542	N	21	0	100	0	0	24/01/2017	0	0	0	0			LP
21100261	Revistero de plastico t/c	2	2	0	50	542	N	21	0	100	0	0	24/01/2017	0	0	0	0			LP
21100261	Protector de hojas t/c c/100 hjas mca. k	1	1	0	200	542	N	21	0	100	0	0	24/01/2017	0	0	0	0			LP
21100261	Refuerzos de hojas c/100 pzas. Lesa	1	1	0	20	542	N	21	0	100	0	0	24/01/2017	0	0	0	0			LP
21200030	Toner samsung clp-510d5c cyan 020108	1	1	0	2	542	N	21	0	100	0	0	24/01/2017	0	0	0	0			LP
21200030	Toner samsung clp-510d5m magenta 0	1	1	0	2	542	N	21	0	100	0	0	24/01/2017	0	0	0	0			LP
21200030	Toner samsung clp-510d5y yellow 0203	1	1	0	2	542	N	21	0	100	0	0	24/01/2017	0	0	0	0			LP
21200030	Toner 3010 cn amarillo	2	2	0	2	542	N	21	0	100	0	0	24/01/2017	0	0	0	0			LP
21200030	Toner 3010 cn magenta	2	2	0	2	542	N	21	0	100	0	0	24/01/2017	0	0	0	0			LP
21200030	Toner samsung scx-3200 negro 104-ml	2	2	0	2	542	N	21	0	100	0	0	24/01/2017	0	0	0	0			LP
21200030	Toner hp cp1025 black ce310a	4	4	0	5	542	N	21	0	100	0	0	24/01/2017	0	0	0	0			LP
21200030	Toner phaser 3117 xerox	4	4	0	2	542	N	21	0	100	0	0	24/01/2017	0	0	0	0			LP
21200030	Toner hp amarillo cp1025 ce312a	5	5	0	5	542	N	21	0	100	0	0	24/01/2017	0	0	0	0			LP
21200030	Toner hp cyan 126 cp1025 ce311a	5	5	0	5	542	N	21	0	100	0	0	24/01/2017	0	0	0	0			LP
21200030	Toner hp q6471-a	5	5	0	2	542	N	21	0	100	0	0	24/01/2017	0	0	0	0			LP
21200030	Toner hp q6472-a	5	5	0	2	542	N	21	0	100	0	0	24/01/2017	0	0	0	0			LP
21200030	Toner hp q6473-a	5	5	0	2	542	N	21	0	100	0	0	24/01/2017	0	0	0	0			LP
21200030	Toner hpmagenta 126 cp1025 ce313a	5	5	0	5	542	N	21	0	100	0	0	24/01/2017	0	0	0	0			LP
21200030	Toner 3010 cn cyan	6	6	0	7	542	N	21	0	100	0	0	24/01/2017	0	0	0	0			LP
21200030	Toner hp cb-436-a	6	6	0	3	542	N	21	0	100	0	0	24/01/2017	0	0	0	0			LP
21200030	Toner hp q3971a cyan	6	6	0	4	542	N	21	0	100	0	0	24/01/2017	0	0	0	0			LP
21200030	Toner samsung scx-4200 negro 020107	6	6	0	5	542	N	21	0	100	0	0	24/01/2017	0	0	0	0			LP
21200030	Toner hp ce 323a, magenta	15	15	0	15	542	N	21	0	100	0	0	24/01/2017	0	0	0	0			LP
21200030	Toner hp ce321a 128a cyan	15	15	0	15	542	N	21	0	100	0	0	24/01/2017	0	0	0	0			LP
21200030	Toner hp ce322a, amarillo	15	15	0	15	542	N	21	0	100	0	0	24/01/2017	0	0	0	0			LP
21200030	Toner xerox no. 106r01391 black	15	15	0	6	542	N	21	0	100	0	0	24/01/2017	0	0	0	0			LP
21200030	Toner xerox no. 106r01390 yellow	16	16	0	6	542	N	21	0	100	0	0	24/01/2017	0	0	0	0			LP
21200030	Toner ce320a negro	16	16	0	15	542	N	21	0	100	0	0	24/01/2017	0	0	0	0			LP
21200030	Toner xerox no. 106r01388 cyan	16	16	0	6	542	N	21	0	100	0	0	24/01/2017	0	0	0	0			LP
21200030	Toner xerox no. 106r01389 magenta	16	16	0	6	542	N	21	0	100	0	0	24/01/2017	0	0	0	0			LP
21200030	Toner hp 85 laser jet ce285a negro	28	28	0	15	542	N	21	0	100	0	0	24/01/2017	0	0	0	0			LP
21200030	Toner hp 05a ce505a	40	40	0	15	542	N	21	0	100	0	0	24/01/2017	0	0	0	0			LP
21400004	Cartucho canon/40	1	1	0	5	542	N	21	0	100	0	0	24/01/2017	0	0	0	0			LP
21400004	Cartucho to73120 negro 73n epson	1	1	0	5	542	N	21	0	100	0	0	24/01/2017	0	0	0	0			LP
21400004	Cartucho to73220 cyan 73n epson	1	1	0	5	542	N	21	0	100	0	0	24/01/2017	0	0	0	0			LP
21400004	Cartucho to73320 magenta 73n epson	1	1	0	5	542	N	21	0	100	0	0	24/01/2017	0	0	0	0			LP
21400004	Cartucho to73420 amarillo 73n epson	1	1	0	5	542	N	21	0	100	0	0	24/01/2017	0	0	0	0			LP



CLAVE_CUCOP	PRODUCTO	VALOR_ESTIMADO	VALOR_MIPYMES	VALOR_NCTLC	CANTIDAD	UNIDAD_MEDIDA	CARACTER_PROCE	EDERATIVA	EDERATIVA	EDERATIVA	EDERATIVA	EDERATIVA	EDERATIVA	FECHA_REGISTRO	PLURIANUAL	AÑOS_PLURIA	VALOR_ANUAL	COMENTARIO	FECHA_INICIO_OBRA	FECHA_FIN_OBRA	TIPO_PROCEDIMEN
21400004	Cartucho canon 720 yellow	2	2	0	4	542	N	21	0	100	0	0	0	24/01/2017	0	0	0	0			LP
21400004	Cartucho canon pixma 720 cyan cliSc	2	2	0	4	542	N	21	0	100	0	0	0	24/01/2017	0	0	0	0			LP
21400004	Cartucho canon/41	2	2	0	5	542	N	21	0	100	0	0	0	24/01/2017	0	0	0	0			LP
21400004	Cartucho hp 75xl cb337wi tricolor	2	2	0	3	542	N	21	0	100	0	0	0	24/01/2017	0	0	0	0			LP
21400004	Cartucho hp 74 xl cb335wl negro	3	3	0	4	542	N	21	0	100	0	0	0	24/01/2017	0	0	0	0			LP
21400004	Cartucho p/imp canon pixma 720ppi 54	3	3	0	10	542	N	21	0	100	0	0	0	24/01/2017	0	0	0	0			LP
21400004	Cartucho pixma 720 magenta c118m	7	7	0	15	542	N	21	0	100	0	0	0	24/01/2017	0	0	0	0			LP
21400006	Cd-r sony 80 min 700 mb	1	1	0	50	542	N	21	0	100	0	0	0	24/01/2017	0	0	0	0			LP
21400006	Dvd-r sony 120 min. 4.7 gb	1	1	0	50	542	N	21	0	100	0	0	0	24/01/2017	0	0	0	0			LP
21400006	Dvd regrable sony	2	2	0	50	542	N	21	0	100	0	0	0	24/01/2017	0	0	0	0			LP
21400026	Disco duro portatil 500 gb. Mca. Iomeg	7	7	0	10	542	N	21	0	100	0	0	0	24/01/2017	0	0	0	0			LP
21400026	Disco duro portatil de 2tb mca. Seagate	18	18	0	10	542	N	21	0	100	0	0	0	24/01/2017	0	0	0	0			LP
21400026	Disco duro portatil de 1tb	35	35	0	30	542	N	21	0	100	0	0	0	24/01/2017	0	0	0	0			LP
21600002	Acido muriatico botella de 1 litro	1	1	0	30	542	N	21	0	100	0	0	0	24/01/2017	0	0	0	0			LP
21600010	Cepillo para barrer de plastico mod. P-3	1	1	0	40	542	N	21	0	100	0	0	0	24/01/2017	0	0	0	0			LP
21600012	Cubeta de plastico # 18	1	1	0	10	542	N	21	0	100	0	0	0	24/01/2017	0	0	0	0			LP
21600012	Cubeta galvanizada de 8 lts mca. Omeg	1	1	0	10	542	N	21	0	100	0	0	0	24/01/2017	0	0	0	0			LP
21600012	Cubeta de plastico de 15 lts. C/ exprimi	7	7	0	10	542	N	21	0	100	0	0	0	24/01/2017	0	0	0	0			LP
21600014	Desinfectante mca. Pinal	4	4	0	300	455	N	21	0	100	0	0	0	24/01/2017	0	0	0	0			LP
21600014	Bref desinfectante de 1 lt	2	2	0	150	542	N	21	0	100	0	0	0	24/01/2017	0	0	0	0			LP
21600014	Desinfectante lysol en aerosol 300 grs.	20	20	0	300	542	N	21	0	100	0	0	0	24/01/2017	0	0	0	0			LP
21600020	Escoba de 7 hilos de plastico marca fra	2	2	0	30	542	N	21	0	100	0	0	0	24/01/2017	0	0	0	0			LP
21600020	Escoba de mijo de 7 hilos	2	2	0	20	542	N	21	0	100	0	0	0	24/01/2017	0	0	0	0			LP
21600020	Escoba p/jardineria de vara completa c	3	3	0	50	542	N	21	0	100	0	0	0	24/01/2017	0	0	0	0			LP
21600021	Escobeta de raiz una sola punta	1	1	0	30	542	N	21	0	100	0	0	0	24/01/2017	0	0	0	0			LP
21600021	Repuesto p/mop de 60 cms	1	1	0	20	542	N	21	0	100	0	0	0	24/01/2017	0	0	0	0			LP
21600021	Repuesto p/mop de 90 cms	1	1	0	30	542	N	21	0	100	0	0	0	24/01/2017	0	0	0	0			LP
21600028	Fibra negra scotch brite	1	1	0	50	542	N	21	0	100	0	0	0	24/01/2017	0	0	0	0			LP
21600028	Fibra esponja scotch brite	3	3	0	200	542	N	21	0	100	0	0	0	24/01/2017	0	0	0	0			LP
21600028	Fibra verde 3m caja c/12 pzas	6	6	0	50	542	N	21	0	100	0	0	0	24/01/2017	0	0	0	0			LP
21600030	Trapos de cocina saniklin c/5 pzas	1	1	0	300	542	N	21	0	100	0	0	0	24/01/2017	0	0	0	0			LP
21600031	Jabon roma bolsa de 10 kg.	5	5	0	400	542	N	21	0	100	0	0	0	24/01/2017	0	0	0	0			LP
21600031	Jabon roma bolsa de 10 kg.	9	9	0	40	542	N	21	0	100	0	0	0	24/01/2017	0	0	0	0			LP
21600032	Mop completo de 90 cms mexiclean	4	4	0	300	542	N	21	0	100	0	0	0	24/01/2017	0	0	0	0			LP
21600032	Fabuloso de 1 lt.	5	5	0	100	542	N	21	0	100	0	0	0	24/01/2017	0	0	0	0			LP
21600032	Fabuloso de 1 lt.	5	5	0	100	542	N	21	0	100	0	0	0	24/01/2017	0	0	0	0			LP
21600035	Jalador de goma para vidrios	1	1	0	30	542	N	21	0	100	0	0	0	24/01/2017	0	0	0	0			LP
21600035	Jalador de goma de 50 cms. C/ baston	1	1	0	40	542	N	21	0	100	0	0	0	24/01/2017	0	0	0	0			LP
21600039	Mechudo de pavilo de 500 gr con basto	2	2	0	100	542	N	21	0	100	0	0	0	24/01/2017	0	0	0	0			LP
21600042	Papel higienico jumbo de 510 mca. Kim	12	12	0	70	542	N	21	0	100	0	0	0	24/01/2017	0	0	0	0			LP
21600042	Papel higienico petalo c/96 rollos	15	15	0	50	542	N	21	0	100	0	0	0	24/01/2017	0	0	0	0			LP
21600042	Higienico kleenex cottonell 540hjs c/36	6	6	0	40	542	N	21	0	100	0	0	0	24/01/2017	0	0	0	0			LP
21600043	Toalla para despachador eléctrico caja	19	19	0	100	542	N	21	0	100	0	0	0	24/01/2017	0	0	0	0			LP
21600046	Plumero chico con baston de madera	1	1	0	30	542	N	21	0	100	0	0	0	24/01/2017	0	0	0	0			LP
21600046	Plumero grande con baston	1	1	0	10	542	N	21	0	100	0	0	0	24/01/2017	0	0	0	0			LP
21600051	Recojedor de lamina p/basura con bast	1	1	0	20	542	N	21	0	100	0	0	0	24/01/2017	0	0	0	0			LP
21600065	Gel antibacterial base alcohol de 500 ml	1	1	0	30	542	N	21	0	100	0	0	0	24/01/2017	0	0	0	0			LP
21600065	Gel liquido suave para manos de 500 gr	1	1	0	50	542	N	21	0	100	0	0	0	24/01/2017	0	0	0	0			LP
21600066	Jerga de 50 cms. De ancho de 25 mts.	2	2	0	10	542	N	21	0	100	0	0	0	24/01/2017	0	0	0	0			LP
21600075	Bolsa negra 80x120 cms de plastico ca	1	1	0	15	125	N	21	0	100	0	0	0	24/01/2017	0	0	0	0			LP
21600075	Bolsa negra 90 x 120 cms de plastico ca	1	1	0	15	125	N	21	0	100	0	0	0	24/01/2017	0	0	0	0			LP
21600075	Bolsa negra de 60 x 90 cms de plastico	1	1	0	15	125	N	21	0	100	0	0	0	24/01/2017	0	0	0	0			LP
21600075	Bolsa plastico grueso de 50 x 70 negra c	1	1	0	30	125	N	21	0	100	0	0	0	24/01/2017	0	0	0	0			LP
21600076	Pañuelo facial kleenex caja c/92	1	1	0	40	542	N	21	0	100	0	0	0	24/01/2017	0	0	0	0			LP
21700005	Libro de 1/4 rallado c/indice de 96 hjas	1	1	0	20	542	N	21	0	100	0	0	0	24/01/2017	0	0	0	0			LP
21700005	Libro frances de 1/4 marca estrella	1	1	0	20	542	N	21	0	100	0	0	0	24/01/2017	0	0	0	0			LP
21700009	Jgo. Guia alfabetica t.oficio marca acco	1	1	0	15	542	N	21	0	100	0	0	0	24/01/2017	0	0	0	0			LP
23100044	Goma pelikan br-40	1	1	0	200	542	N	21	0	100	0	0	0	24/01/2017	0	0	0	0			LP
23100044	Goma factis	2	2	0	500	542	N	21	0	100	0	0	0	24/01/2017	0	0	0	0			LP
23700004	Bola de ixtle de 1c de 2 kg aprox	1	1	0	10	542	N	21	0	100	0	0	0	24/01/2017	0	0	0	0			LP
23700004	Bola de ixtle de 2 c de 2 kg arox	1	1	0	15	542	N	21	0	100	0	0	0	24/01/2017	0	0	0	0			LP



CLAVE_CUCOP	PRODUCTO	VALOR_ESTIMADO	VALOR_MIPYMES	VALOR_NCTLC	CANTIDAD	UNIDAD_MEDIDA	CARACTER_PROCEDIMIENTO	ENTIDAD_FEDERATIVA	PORCENTAJE_TRIMES TRE1	PORCENTAJE_TRIMES TRE2	PORCENTAJE_TRIMES TRE3	PORCENTAJE_TRIMES TRE4	FECHA_REGISTRO	PLURIANUAL	AÑOS_PLURIANUALES	VALOR_ANUAL_PLURIANUAL	COMENTARIO	FECHA_INICIO_OBRA	FECHA_FIN_OBRA	TIPO_PROCEDIMIENTO
24500004	Lupa mod p4503, mca. Acco	1	1	0	10	542	N	21	0	100	0	0	24/01/2017	0	0	0	0			LP
24600064	Pilas aa duracel	1	1	0	50	542	N	21	0	100	0	0	24/01/2017	0	0	0	0			LP
24600064	Pilas aaa duracel	1	1	0	50	542	N	21	0	100	0	0	24/01/2017	0	0	0	0			LP
24900024	Lijas de agua no. 220	1	1	0	50	542	N	21	0	100	0	0	24/01/2017	0	0	0	0			LP
25100001	Aromatizante glade en aerosol de 323 g	6	6	0	200	542	N	21	0	100	0	0	24/01/2017	0	0	0	0			LP
25100001	Aromatizante winzard air qick	9	9	0	400	542	N	21	0	100	0	0	24/01/2017	0	0	0	0			LP
25200008	Insecticida raid casa y jardin	1	1	0	30	542	N	21	0	100	0	0	24/01/2017	0	0	0	0			LP
25300570	Cloro mca. Cloralex	5	5	0	600	455	N	21	0	100	0	0	24/01/2017	0	0	0	0			LP
25400097	Bomba destapacanos p/wc con baston	1	1	0	30	542	N	21	0	100	0	0	24/01/2017	0	0	0	0			LP
25500016	Embudo de plastico de 500ml	1	1	0	10	542	N	21	0	100	0	0	24/01/2017	0	0	0	0			LP
25500053	Vaso conico de papel no. 104 paq. C/25	1	1	0	10	542	N	21	0	100	0	0	24/01/2017	0	0	0	0			LP
27200012	Guantes de hule # 7	1	1	0	50	542	N	21	0	100	0	0	24/01/2017	0	0	0	0			LP
27200012	Guantes de hule # 8	1	1	0	100	542	N	21	0	100	0	0	24/01/2017	0	0	0	0			LP
27200012	Guantes de hule # 9	1	1	0	50	542	N	21	0	100	0	0	24/01/2017	0	0	0	0			LP
27200012	Guantes de hule # 10	5	5	0	300	542	N	21	0	100	0	0	24/01/2017	0	0	0	0			LP
27200013	Guante scotch brite trabajos pesados	1	1	0	40	542	N	21	0	100	0	0	24/01/2017	0	0	0	0			LP
27400002	Franela gris de 50 cm. De ancho c/25 m	2	2	0	10	542	N	21	0	100	0	0	24/01/2017	0	0	0	0			LP
29100048	Cortador economico chico baco 9mm	1	1	0	20	542	N	21	0	100	0	0	24/01/2017	0	0	0	0			LP
29100184	Navaja de un filo	1	1	0	15	542	N	21	0	100	0	0	24/01/2017	0	0	0	0			LP
29400025	Memoria usb 16 gb	3	3	0	50	542	N	21	0	100	0	0	24/01/2017	0	0	0	0			LP
29400025	Memoria usb 8 gb	3	3	0	50	542	N	21	0	100	0	0	24/01/2017	0	0	0	0			LP
29400025	Memoria usb kingston 32 gb	5	5	0	30	542	N	21	0	100	0	0	24/01/2017	0	0	0	0			LP
29400025	Memoria usb 4 gb (64)	15	15	0	50	542	N	21	0	100	0	0	24/01/2017	0	0	0	0			LP
29400027	Mouse optico c/conector usb	1	1	0	15	542	N	21	0	100	0	0	24/01/2017	0	0	0	0			LP
29400027	Mouse optico c/conector usb p/lap top	1	1	0	15	542	N	21	0	100	0	0	24/01/2017	0	0	0	0			LP
29400046	Kit de teclado y mouse inalambrico mo	1	1	0	5	542	N	21	0	100	0	0	24/01/2017	0	0	0	0			LP
29400046	Teclado mod. Confort curve microsoft	4	4	0	5	542	N	21	0	100	0	0	24/01/2017	0	0	0	0			LP
29600127	Limpiador desinfectante quitasarro ant	1	1	0	50	542	N	21	0	100	0	0	24/01/2017	0	0	0	0			LP
29600127	Limpia vidrios de 650 ml mca. Mary ard	4	4	0	200	542	N	21	0	100	0	0	24/01/2017	0	0	0	0			LP
29600127	Limpiador para muebles jonshon pledg	5	5	0	100	542	N	21	0	100	0	0	24/01/2017	0	0	0	0			LP
21100025	Blocks tamaño carta engomado c/80 ho	1	1	0	20	542	N	24	25	25	25	25	24/01/2017	0	0	0	0			AD
21100025	Block de taquígrafia	1	1	0	20	542	N	24	25	25	25	25	24/01/2017	0	0	0	0			AD
21100025	Block de hojas p/rota folio	1	1	0	20	542	N	24	25	25	25	25	24/01/2017	0	0	0	0			AD
21100026	Bolígrafo bic punto mediano tinta negra	1	1	0	100	542	N	24	25	25	25	25	24/01/2017	0	0	0	0			AD
21100026	Bolígrafo bic punto mediano tinta azul	1	1	0	100	542	N	24	25	25	25	25	24/01/2017	0	0	0	0			AD
21100026	Bolígrafo bic punto mediano tinta roja	1	1	0	100	542	N	24	25	25	25	25	24/01/2017	0	0	0	0			AD
21100026	Bolígrafo punto fino tinta negra marca	1	1	0	100	542	N	24	25	25	25	25	24/01/2017	0	0	0	0			AD
21100026	Bolígrafo punto fino tinta azul marca bi	1	1	0	100	542	N	24	25	25	25	25	24/01/2017	0	0	0	0			AD
21100026	Bolígrafo punto fino tinta roja marca bi	1	1	0	100	542	N	24	25	25	25	25	24/01/2017	0	0	0	0			AD
21100031	Borrador de pizarrón bco. Marca alfa	1	1	0	20	542	N	24	25	25	25	25	24/01/2017	0	0	0	0			AD
21100032	Broche bacco no. 8	1	1	0	25	542	N	24	25	25	25	25	24/01/2017	0	0	0	0			AD
21100041	Carpeta bca. 1.5" t/c 3 argollas	2	2	0	100	542	N	24	25	25	25	25	24/01/2017	0	0	0	0			AD
21100041	Carpeta bca. 1" t/c 3 argollas	2	2	0	100	542	N	24	25	25	25	25	24/01/2017	0	0	0	0			AD
21100041	Carpetas presboard azul fuerte (paq c/5	22	22	0	500	542	N	24	25	25	25	25	24/01/2017	0	0	0	0			AD
21100041	Carpeta lefort t/c	11	11	0	500	542	N	24	25	25	25	25	24/01/2017	0	0	0	0			AD
21100041	Carpeta pb sin/broche diferentes color	5	5	0	200	542	N	24	25	25	25	25	24/01/2017	0	0	0	0			AD
21100041	Carpeta de palanca transparente varios	1	1	0	60	542	N	24	25	25	25	25	24/01/2017	0	0	0	0			AD
21100048	Cartulina paq c/5pzas colores	1	1	0	30	542	N	24	25	25	25	25	24/01/2017	0	0	0	0			AD
21100048	Cartulina color bco.mca. Copamex	1	1	0	30	542	N	24	25	25	25	25	24/01/2017	0	0	0	0			AD
21100056	Cesto para basura grande c/tapa	1	1	0	10	542	N	24	25	25	25	25	24/01/2017	0	0	0	0			AD
21100063	Cinta diurex 24x65	1	1	0	25	542	N	24	25	25	25	25	24/01/2017	0	0	0	0			AD
21100063	Cinta scotch 12 x 65	1	1	0	15	542	N	24	25	25	25	25	24/01/2017	0	0	0	0			AD
21100063	Cinta scotch 18 x 33	1	1	0	15	542	N	24	25	25	25	25	24/01/2017	0	0	0	0			AD
21100064	Cinta transparente p/empaque 48x50 r	1	1	0	25	542	N	24	25	25	25	25	24/01/2017	0	0	0	0			AD
21100064	Cinta p/ductos t93 gris 48x50	1	1	0	4	542	N	24	25	25	25	25	24/01/2017	0	0	0	0			AD
21100064	Cinta canela 48x50	1	1	0	30	542	N	24	25	25	25	25	24/01/2017	0	0	0	0			AD
21100068	Cinta brother ax10 177 kores	1	1	0	5	542	N	24	25	25	25	25	24/01/2017	0	0	0	0			AD
21100069	Clip stander no. 1 cja c/10 cajitas	1	1	0	10	542	N	24	25	25	25	25	24/01/2017	0	0	0	0			AD
21100069	Clip stander no. 2 cja c/10 cajitas	1	1	0	10	542	N	24	25	25	25	25	24/01/2017	0	0	0	0			AD
21100069	Clip plastificado de colores c/100 mca.	1	1	0	6	542	N	24	25	25	25	25	24/01/2017	0	0	0	0			AD
21100076	Corrector liquido en pluma liquit/paper	1	1	0	20	542	N	24	25	25	25	25	24/01/2017	0	0	0	0			AD

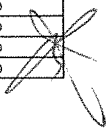

CLAVE_CUCOP	PRODUCTO	VALOR_ESTIMADO	VALOR_MIPYMES	VALOR_NCTLC	CANTIDAD	UNIDAD_MEDIDA	CARACTER_PROCEDIMIENTO	ENTIDAD_FEDERATIVA	PORCENTAJE_TRE1	PORCENTAJE_TRE2	PORCENTAJE_TRE3	PORCENTAJE_TRE4	FECHA_REGISTRO	PLURIANUAL	AÑOS_PLURIANUALES	VALOR_ANUAL_PLURIANUAL	COMENTARIO	FECHA_INICIO_OBRA	FECHA_FIN_OBRA	TIPO_PROCEDIMIENTO
21100079	Libreta profesional cuadro grande	1	1	0	30	542	N	24	25	25	25	25	24/01/2017	0	0	0	0			AD
21100079	Libreta forma francesa rayada pasta gru	1	1	0	25	542	N	24	25	25	25	25	24/01/2017	0	0	0	0			AD
21100079	Cuaderno estilo frances cuadrícula	1	1	0	25	542	N	24	25	25	25	25	24/01/2017	0	0	0	0			AD
21100079	Libreta profesional de rava	1	1	0	40	542	N	24	25	25	25	25	24/01/2017	0	0	0	0			AD
21100079	Libreta profesional de c. Chico c/100 hc	1	1	0	40	542	N	24	25	25	25	25	24/01/2017	0	0	0	0			AD
21100082	Cutter mediano	1	1	0	30	542	N	24	25	25	25	25	24/01/2017	0	0	0	0			AD
21100086	Despachador de toalla interdoblada de	1	1	0	10	542	N	24	25	25	25	25	24/01/2017	0	0	0	0			AD
21100088	Revistero de plastico t/c	1	1	0	20	542	N	24	25	25	25	25	24/01/2017	0	0	0	0			AD
21100088	Revistero armable oficio	1	1	0	20	542	N	24	25	25	25	25	24/01/2017	0	0	0	0			AD
21100089	Engrapadora pilot	1	1	0	5	542	N	24	25	25	25	25	24/01/2017	0	0	0	0			AD
21100089	Engrapadora de uso rudo 100 hojas	1	1	0	5	542	N	24	25	25	25	25	24/01/2017	0	0	0	0			AD
21100104	Folder t/carta beige cja con 100	1	1	0	10	542	N	24	25	25	25	25	24/01/2017	0	0	0	0			AD
21100104	Folder colgante t/carta paq c/25	7	7	0	200	542	N	24	25	25	25	25	24/01/2017	0	0	0	0			AD
21100104	Folder colgante 2" t/oficio	4	4	0	100	542	N	24	25	25	25	25	24/01/2017	0	0	0	0			AD
21100109	Grapas de uso rudo hc38 c/1000 piezas	1	1	0	6	542	N	24	25	25	25	25	24/01/2017	0	0	0	0			AD
21100121	Lapiz de cera rojo	1	1	0	30	542	N	24	25	25	25	25	24/01/2017	0	0	0	0			AD
21100124	Ligas de hule no. 18	1	1	0	10	542	N	24	25	25	25	25	24/01/2017	0	0	0	0			AD
21100133	Papel heavyweight, coated paper para	1	1	0	5	542	N	24	25	25	25	25	24/01/2017	0	0	0	0			AD
21100133	Papel bond t/carta	144	144	0	800	523	N	24	25	25	25	25	24/01/2017	0	0	0	0			LP
21100137	Papel revolucion t/c	4	4	0	20	523	N	24	25	25	25	25	24/01/2017	0	0	0	0			LP
21100140	Banderitas adhesibles memo colores	1	1	0	20	542	N	24	25	25	25	25	24/01/2017	0	0	0	0			AD
21100140	Paq. De etiquetas para cd/dvd blanca	1	1	0	25	542	N	24	25	25	25	25	24/01/2017	0	0	0	0			AD
21100143	Papel calidad fotográfica para plotter h	1	1	0	3	542	N	24	25	25	25	25	24/01/2017	0	0	0	0			AD
21100144	Hojas opalina t/c blanca c/50 pzas	1	1	0	30	542	N	24	25	25	25	25	24/01/2017	0	0	0	0			AD
21100153	Adhesivo pegatodo uhu 100 ml	1	1	0	30	542	N	24	25	25	25	25	24/01/2017	0	0	0	0			AD
21100154	Pegamento resistol-850 de 225 grs.	1	1	0	10	542	N	24	25	25	25	25	24/01/2017	0	0	0	0			AD
21100155	Perforadora de 3 orificios barrilito 911	1	1	0	5	542	N	24	25	25	25	25	24/01/2017	0	0	0	0			AD
21100163	Pinza sujeta documentos grande	1	1	0	25	542	N	24	25	25	25	25	24/01/2017	0	0	0	0			AD
21100163	Pinza sujeta documentos mediana	1	1	0	25	542	N	24	25	25	25	25	24/01/2017	0	0	0	0			AD
21100163	Pinza sujeta documentos chica	1	1	0	25	542	N	24	25	25	25	25	24/01/2017	0	0	0	0			AD
21100173	Minas 0.5mm	1	1	0	10	542	N	24	25	25	25	25	24/01/2017	0	0	0	0			AD
21100197	Separador de 5 divisiones de colores	9	9	0	600	542	N	24	25	25	25	25	24/01/2017	0	0	0	0			AD
21100197	Separador de 8 divisiones t/c wilson jor	3	3	0	200	542	N	24	25	25	25	25	24/01/2017	0	0	0	0			AD
21100197	Separadores de 15 posiciones	4	4	0	200	542	N	24	25	25	25	25	24/01/2017	0	0	0	0			AD
21100197	Separador de 10 divisiones t/c	4	4	0	200	542	N	24	25	25	25	25	24/01/2017	0	0	0	0			AD
21100197	Separadores de 15 divisiones	1	1	0	100	542	N	24	25	25	25	25	24/01/2017	0	0	0	0			AD
21100199	Servilletas petalo barramesa 24 paq. De	1	1	0	2	542	N	24	25	25	25	25	24/01/2017	0	0	0	0			AD
21100199	Servilletas lys de 500	1	1	0	20	542	N	24	25	25	25	25	24/01/2017	0	0	0	0			AD
21100202	Sobre con roldana e hilo t/legal	1	1	0	100	542	N	24	25	25	25	25	24/01/2017	0	0	0	0			AD
21100202	Sobre amarillo tamaño carta c/broche r	1	1	0	200	542	N	24	25	25	25	25	24/01/2017	0	0	0	0			AD
21100202	Sobre bolsa manila engomado t/esquel	1	1	0	100	542	N	24	25	25	25	25	24/01/2017	0	0	0	0			AD
21100209	Tabla con clip t/c acco de plastico	1	1	0	10	542	N	24	25	25	25	25	24/01/2017	0	0	0	0			AD
21100209	Tabla con clip t/oficio acco de plastico	1	1	0	10	542	N	24	25	25	25	25	24/01/2017	0	0	0	0			AD
21100211	Sacapuntas manual	1	1	0	10	542	N	24	25	25	25	25	24/01/2017	0	0	0	0			AD
21100213	Tarjeta almacen b-1050 5x8" printaforr	1	1	0	5	542	N	24	25	25	25	25	24/01/2017	0	0	0	0			AD
21100216	Tijeras barrilito	1	1	0	20	542	N	24	25	25	25	25	24/01/2017	0	0	0	0			AD
21100216	Tijera acero forjado no. 7	1	1	0	10	542	N	24	25	25	25	25	24/01/2017	0	0	0	0			AD
21100226	Toallas super absorbentes 15pz xtraklin	1	1	0	20	542	N	24	25	25	25	25	24/01/2017	0	0	0	0			AD
21100240	Pritt de 40 grs.	2	2	0	150	542	N	24	25	25	25	25	24/01/2017	0	0	0	0			AD
21100253	Calculadora mca cassio 12 digitos	1	1	0	5	542	N	24	25	25	25	25	24/01/2017	0	0	0	0			AD
21100259	Marcador magistral de plastico paq. C/	1	1	0	50	542	N	24	25	25	25	25	24/01/2017	0	0	0	0			AD
21100259	Marcador permanente negro pto.fino r	1	1	0	100	542	N	24	25	25	25	25	24/01/2017	0	0	0	0			AD
21100259	Marcador permanente azul pto.fino mc	1	1	0	100	542	N	24	25	25	25	25	24/01/2017	0	0	0	0			AD
21100259	Marcador permanente rojo pto.fino mc	1	1	0	100	542	N	24	25	25	25	25	24/01/2017	0	0	0	0			AD
21100261	Protector de hojas	2	2	0	200	542	N	24	25	25	25	25	24/01/2017	0	0	0	0			AD
21100263	Cajas de archivo muerto tamaño carta	4	4	0	200	542	N	24	25	25	25	25	24/01/2017	0	0	0	0			AD
21100263	Cajas de archivo muerto tamaño oficio	4	4	0	200	542	N	24	25	25	25	25	24/01/2017	0	0	0	0			AD
21100264	Cuenta facil de 14 grs.	1	1	0	20	542	N	24	25	25	25	25	24/01/2017	0	0	0	0			AD
21200030	Toner hp ce320a, 128a negro	1	1	0	3	542	N	24	25	25	25	25	24/01/2017	0	0	0	0			AD
21200030	Toner hp ce321a, 128a cyan	1	1	0	2	542	N	24	25	25	25	25	24/01/2017	0	0	0	0			AD
21200030	Toner hp ce322a, 128a amarillo	1	1	0	2	542	N	24	25	25	25	25	24/01/2017	0	0	0	0			AD

CLAVE_CUCOP	PRODUCTO	VALOR_ESTIMADO	VALOR_MIPYMES	VALOR_NCTLC	CANTIDAD	UNIDAD_MEDIDA	CARACTER_PROCEDIMIENTO	ENTIDAD_FEDERATIVA	PORCENTAJE_TRIMESTRE1	PORCENTAJE_TRIMESTRE2	PORCENTAJE_TRIMESTRE3	PORCENTAJE_TRIMESTRE4	FECHA_REGISTRO	PLURIANUAL	AÑOS_PLURIANUALES	VALOR_ANUAL_PLURIANUAL	COMENTARIO	FECHA_INICIO_OBRA	FECHA_FIN_OBRA	TIPO_PROCEDIMIENTO
21200030	Toner hp ce323a, 128a magenta	1	1	0	2	542	N	24	25	25	25	25	24/01/2017	0	0	0	0			AD
21200030	Toner q2612 a (12a)	1	1	0	3	542	N	24	25	25	25	25	24/01/2017	0	0	0	0			AD
21200030	Toner q5949a	4	4	0	8	542	N	24	25	25	25	25	24/01/2017	0	0	0	0			AD
21200030	Toner hp25a	1	1	0	2	542	N	24	25	25	25	25	24/01/2017	0	0	0	0			AD
21200030	Toner hp cb436a	2	2	0	5	542	N	24	25	25	25	25	24/01/2017	0	0	0	0			AD
21200030	Cartucho c4844a 10 negro	1	1	0	4	542	N	24	25	25	25	25	24/01/2017	0	0	0	0			AD
21200030	Cartucho 4911a 82 cyan	2	1	0	3	542	N	24	25	25	25	25	24/01/2017	0	0	0	0			AD
21200030	Cartucho c4912a 82 magenta	1	1	0	3	542	N	24	25	25	25	25	24/01/2017	0	0	0	0			AD
21200030	Cartucho c4913a 82 amarillo	1	1	0	3	542	N	24	25	25	25	25	24/01/2017	0	0	0	0			AD
21200030	Cartucho hp 950xl negro	1	1	0	5	542	N	24	25	25	25	25	24/01/2017	0	0	0	0			AD
21200030	Cartucho hp 951xl azul	1	1	0	5	542	N	24	25	25	25	25	24/01/2017	0	0	0	0			AD
21200030	Cartucho hp 951xl amarillo	1	1	0	5	542	N	24	25	25	25	25	24/01/2017	0	0	0	0			AD
21200030	Cartucho hp 951xl magenta	1	1	0	5	542	N	24	25	25	25	25	24/01/2017	0	0	0	0			AD
21200030	Dvd-r sony 120 min. 4.7 gb	1	1	0	300	542	N	24	25	25	25	25	24/01/2017	0	0	0	0			AD
21200030	Epson stylus t1321 negro	1	1	0	5	542	N	24	25	25	25	25	24/01/2017	0	0	0	0			AD
21200030	Epson stylus t1332 cyan	1	1	0	5	542	N	24	25	25	25	25	24/01/2017	0	0	0	0			AD
21200030	Epson stylus t1333 magenta	1	1	0	5	542	N	24	25	25	25	25	24/01/2017	0	0	0	0			AD
21200030	Epson stylus t1334 amarillo	1	1	0	5	542	N	24	25	25	25	25	24/01/2017	0	0	0	0			AD
21200030	Hp deskjet 2050: 122 (tricolor)	1	1	0	5	542	N	24	25	25	25	25	24/01/2017	0	0	0	0			AD
21200030	Hp deskjet 2050: 122 (negro)	1	1	0	5	542	N	24	25	25	25	25	24/01/2017	0	0	0	0			AD
21200030	Toner q600a negro	2	2	0	5	542	N	24	25	25	25	25	24/01/2017	0	0	0	0			AD
21200030	Toner q6001a cyan	2	2	0	5	542	N	24	25	25	25	25	24/01/2017	0	0	0	0			AD
21200030	Toner q6002-a amarillo	2	2	0	5	542	N	24	25	25	25	25	24/01/2017	0	0	0	0			AD
21200030	Toner q6003a magenta	2	2	0	5	542	N	24	25	25	25	25	24/01/2017	0	0	0	0			AD
21200030	Toner hp 2550 q3960a negro	1	1	0	3	542	N	24	25	25	25	25	24/01/2017	0	0	0	0			AD
21200030	Toner hp 2550 q3971a azul	1	1	0	3	542	N	24	25	25	25	25	24/01/2017	0	0	0	0			AD
21200030	Toner hp 2550 q3972a amarillo	1	1	0	3	542	N	24	25	25	25	25	24/01/2017	0	0	0	0			AD
21200030	Toner hp 2550 q3973a magenta	1	1	0	3	542	N	24	25	25	25	25	24/01/2017	0	0	0	0			AD
21200030	Toner ce285a	1	1	0	3	542	N	24	25	25	25	25	24/01/2017	0	0	0	0			AD
21200030	Lexmark x203411g	2	2	0	5	542	N	24	25	25	25	25	24/01/2017	0	0	0	0			AD
21200030	Lexmark e250	2	2	0	5	542	N	24	25	25	25	25	24/01/2017	0	0	0	0			AD
21200030	Lexmark e250 tambor	1	1	0	2	542	N	24	25	25	25	25	24/01/2017	0	0	0	0			AD
21200030	Tk-137 kyocera	4	4	0	10	542	N	24	25	25	25	25	24/01/2017	0	0	0	0			AD
21200030	Officejet 88 c9385al negro	1	1	0	4	542	N	24	25	25	25	25	24/01/2017	0	0	0	0			AD
21200030	Officejet 88 c9386al azul	1	1	0	3	542	N	24	25	25	25	25	24/01/2017	0	0	0	0			AD
21200030	Officejet 88 c9387al magenta	1	1	0	3	542	N	24	25	25	25	25	24/01/2017	0	0	0	0			AD
21200030	Officejet 88 c9388al amarillo	1	1	0	3	542	N	24	25	25	25	25	24/01/2017	0	0	0	0			AD
21200030	126a ce310a negro	1	1	0	4	542	N	24	25	25	25	25	24/01/2017	0	0	0	0			AD
21200030	126a ce311a azul	1	1	0	4	542	N	24	25	25	25	25	24/01/2017	0	0	0	0			AD
21200030	126a ce312a amarillo	1	1	0	4	542	N	24	25	25	25	25	24/01/2017	0	0	0	0			AD
21200030	126a ce313a negro magenta	1	1	0	4	542	N	24	25	25	25	25	24/01/2017	0	0	0	0			AD
21200030	126a ce314a tambor	1	1	0	2	542	N	24	25	25	25	25	24/01/2017	0	0	0	0			AD
21200030	Toner canon cartridge 104	4	4	0	12	542	N	24	25	25	25	25	24/01/2017	0	0	0	0			AD
21200030	Sony ms pro duo 4 gb	2	2	0	5	542	N	24	25	25	25	25	24/01/2017	0	0	0	0			AD
21200030	Samsung k406 negro	1	1	0	2	542	N	24	25	25	25	25	24/01/2017	0	0	0	0			AD
21200030	Samsung c406 azul	1	1	0	2	542	N	24	25	25	25	25	24/01/2017	0	0	0	0			AD
21200030	Samsung m406 magenta	1	1	0	2	542	N	24	25	25	25	25	24/01/2017	0	0	0	0			AD
21200030	Samsung y406 amarillo	1	1	0	2	542	N	24	25	25	25	25	24/01/2017	0	0	0	0			AD
21200030	Toner hp negro 60	1	1	0	2	542	N	24	25	25	25	25	24/01/2017	0	0	0	0			AD
21200030	Toner hp tricolor 60	1	1	0	2	542	N	24	25	25	25	25	24/01/2017	0	0	0	0			AD
21200030	Toner hp negro 27	1	1	0	2	542	N	24	25	25	25	25	24/01/2017	0	0	0	0			AD
21200030	Toner hp tricolor 28	1	1	0	2	542	N	24	25	25	25	25	24/01/2017	0	0	0	0			AD
21200030	Hp ink cartridge 564 azul	1	1	0	3	542	N	24	25	25	25	25	24/01/2017	0	0	0	0			AD
21200030	Hp ink cartridge 564 amarillo	1	1	0	3	542	N	24	25	25	25	25	24/01/2017	0	0	0	0			AD
21200030	Hp ink cartridge 564 magenta	1	1	0	3	542	N	24	25	25	25	25	24/01/2017	0	0	0	0			AD
21200030	Hp cartridge 564 negro	1	1	0	5	542	N	24	25	25	25	25	24/01/2017	0	0	0	0			AD
21200030	Toner mlt1045	1	1	0	2	542	N	24	25	25	25	25	24/01/2017	0	0	0	0			AD
21400006	Cd-r sony 80 min 700 mb	1	1	0	500	542	N	24	25	25	25	25	24/01/2017	0	0	0	0			AD
21600002	Acido muriatico garrafa de 20 lts	1	1	0	2	542	N	24	25	25	25	25	24/01/2017	0	0	0	0			AD
21600002	Quita sarro garrafa de 20 lts	1	1	0	2	542	N	24	25	25	25	25	24/01/2017	0	0	0	0			AD
21600005	Cloro mca. Cloralex	2	2	0	200	542	N	24	25	25	25	25	24/01/2017	0	0	0	0			AD



CLAVE_CUCOP	PRODUCTO	VALOR_ESTIMADO	VALOR_MIPYMES	VALOR_NCTLC	CANTIDAD	UNIDAD_MEDIDA	CARACTER_PROCEDIMIENTO	ENTIDAD_FEDERATIVA	PORCENTAJE_TRIMESTRE1	PORCENTAJE_TRIMESTRE2	PORCENTAJE_TRIMESTRE3	PORCENTAJE_TRIMESTRE4	FECHA_REGISTRO	PLURIANUAL	AÑOS_PLURIANUALES	VALOR_ANUAL_PLURIANUAL	COMENTARIO	FECHA_INICIO_OBRA	FECHA_FIN_OBRA	TIPO_PROCEDIMIENTO
21600010	Cepillo para barrer de plástico	1	1	0	20	542	N	24	25	25	25	25	24/01/2017	0	0	0	0			AD
21600010	Cepillo de plástico para wc con fibras d	1	1	0	10	542	N	24	25	25	25	25	24/01/2017	0	0	0	0			AD
21600012	Cubeta de plástico # 18	1	1	0	10	542	N	24	25	25	25	25	24/01/2017	0	0	0	0			AD
21600012	Impregnador p/mop cubeta de 18l.	1	1	0	2	542	N	24	25	25	25	25	24/01/2017	0	0	0	0			AD
21600014	Desengrasante 20lts mca. Mexiclean	1	1	0	2	542	N	24	25	25	25	25	24/01/2017	0	0	0	0			AD
21600015	Aromatizante glade en aerosol de 323 g	1	1	0	24	542	N	24	25	25	25	25	24/01/2017	0	0	0	0			AD
21600015	Aromatizante eléctrico air wick	1	1	0	30	542	N	24	25	25	25	25	24/01/2017	0	0	0	0			AD
21600015	Aromatizante eléctrico air wick	1	1	0	10	542	N	24	25	25	25	25	24/01/2017	0	0	0	0			AD
21600015	Arwik freshmatic repuesto	1	1	0	50	542	N	24	25	25	25	25	24/01/2017	0	0	0	0			AD
21600016	Drano destapacano de 500 ml.	1	1	0	20	542	N	24	25	25	25	25	24/01/2017	0	0	0	0			AD
21600017	Detergente axion líquido de 750ml	1	1	0	30	542	N	24	25	25	25	25	24/01/2017	0	0	0	0			AD
21600017	Detergente líquido ariel en garrafa de 5	2	2	0	10	542	N	24	25	25	25	25	24/01/2017	0	0	0	0			AD
21600020	Escoba de mijo 8 hilos	1	1	0	16	542	N	24	25	25	25	25	24/01/2017	0	0	0	0			AD
21600028	Fibra fregon	1	1	0	20	542	N	24	25	25	25	25	24/01/2017	0	0	0	0			AD
21600029	Rollo de franela de 25 metros	1	1	0	5	542	N	24	25	25	25	25	24/01/2017	0	0	0	0			AD
21600029	color roja	1	1	0	5	542	N	24	25	25	25	25	24/01/2017	0	0	0	0			AD
21600029	Franela gris de 50 cm. De ancho	1	1	0	10	542	N	24	25	25	25	25	24/01/2017	0	0	0	0			AD
21600030	Jabon de pastilla p/tocador de 50 grs	1	1	0	20	542	N	24	25	25	25	25	24/01/2017	0	0	0	0			AD
21600030	Jabon de pastilla p/tocador de 50 grs	1	1	0	20	542	N	24	25	25	25	25	24/01/2017	0	0	0	0			AD
21600031	Jabon roma bolsa de 10 kg.	4	4	0	20	542	N	24	25	25	25	25	24/01/2017	0	0	0	0			AD
21600031	Ajax en polvo de 388 grs.	1	1	0	6	542	N	24	25	25	25	25	24/01/2017	0	0	0	0			AD
21600032	Mop completo de 60cm	1	1	0	10	542	N	24	25	25	25	25	24/01/2017	0	0	0	0			AD
21600032	Mop completo de 90 cms mexiclean	1	1	0	10	542	N	24	25	25	25	25	24/01/2017	0	0	0	0			AD
21600033	Fabuloso de 1 lt.	1	1	0	10	542	N	24	25	25	25	25	24/01/2017	0	0	0	0			AD
21600033	Fabuloso de 1 lt.	1	1	0	10	542	N	24	25	25	25	25	24/01/2017	0	0	0	0			AD
21600035	Jalador de gomas de 30 cm para pisos d	1	1	0	16	542	N	24	25	25	25	25	24/01/2017	0	0	0	0			AD
21600038	Jalador de goma de 50 cms. C/ baston	1	1	0	20	542	N	24	25	25	25	25	24/01/2017	0	0	0	0			AD
21600038	Jalador de goma para vidrios	4	4	0	100	542	N	24	25	25	25	25	24/01/2017	0	0	0	0			AD
21600038	Impregnador p/mop cubeta de 18l.	1	1	0	50	542	N	24	25	25	25	25	24/01/2017	0	0	0	0			AD
21600038	Líquido limpiador pizarra blanco	4	4	0	20	542	N	24	25	25	25	25	24/01/2017	0	0	0	0			AD
21600038	Limpiador para muebles jonshon pledg	2	2	0	20	542	N	24	25	25	25	25	24/01/2017	0	0	0	0			AD
21600042	Kleenex	1	1	0	2	542	N	24	25	25	25	25	24/01/2017	0	0	0	0			AD
21600042	Papel higiénico jumbo de 510 mca. Kim	15	15	0	100	542	N	24	25	25	25	25	24/01/2017	0	0	0	0			AD
21600042	Papel higiénico 36 rollos de 425 hojas k	4	4	0	20	542	N	24	25	25	25	25	24/01/2017	0	0	0	0			AD
21600043	Toalla interdobla melón, caja con 2,0	15	15	0	100	542	N	24	25	25	25	25	24/01/2017	0	0	0	0			AD
21600043	Toalla interdobla blanca, caja con 2,0	15	15	0	100	542	N	24	25	25	25	25	24/01/2017	0	0	0	0			AD
21600052	Servitoalla kleenex c/12 paq de 72hjas	1	1	0	30	542	N	24	25	25	25	25	24/01/2017	0	0	0	0			AD
21600054	Trapeador blanco suave no. 20	2	2	0	30	542	N	24	25	25	25	25	24/01/2017	0	0	0	0			AD
21600054	Mechudo trapeador 500 g	1	1	0	10	542	N	24	25	25	25	25	24/01/2017	0	0	0	0			AD
21600054	Mechudo trapeador 800 g	1	1	0	10	542	N	24	25	25	25	25	24/01/2017	0	0	0	0			AD
21600054	Mop completo de 90 cms mexiclean	1	1	0	10	542	N	24	25	25	25	25	24/01/2017	0	0	0	0			AD
21600054	Mop completo de 150cm mexiclean	1	1	0	10	542	N	24	25	25	25	25	24/01/2017	0	0	0	0			AD
21600054	Repuesto p/mop de 90 cms	1	1	0	10	542	N	24	25	25	25	25	24/01/2017	0	0	0	0			AD
21600054	Repuesto para mop de 150cm	1	1	0	10	542	N	24	25	25	25	25	24/01/2017	0	0	0	0			AD
21600057	Limpiador para pisos de madera de 3.6	1	1	0	20	542	N	24	25	25	25	25	24/01/2017	0	0	0	0			AD
21600057	Atrapapolvo muebles 3/300 ml 3 en 1	1	1	0	5	542	N	24	25	25	25	25	24/01/2017	0	0	0	0			AD
21600065	Gel antibacterial	1	1	0	10	542	N	24	25	25	25	25	24/01/2017	0	0	0	0			AD
21600068	Pastilla pato purific de 40grs.	1	1	0	100	542	N	24	25	25	25	25	24/01/2017	0	0	0	0			AD
21600068	Pastilla pato purific 120 grs	2	2	0	100	542	N	24	25	25	25	25	24/01/2017	0	0	0	0			AD
21600072	Suavizante de telas suavitel de 1 litro	1	1	0	30	542	N	24	25	25	25	25	24/01/2017	0	0	0	0			AD
21600072	Suavizante de telas vel rosita de 1lt	1	1	0	30	542	N	24	25	25	25	25	24/01/2017	0	0	0	0			AD
21600075	Bolsa costalito grande caja c/12 pzas	1	1	0	40	542	N	24	25	25	25	25	24/01/2017	0	0	0	0			AD
21600075	Bolsa costalito mediana cja c/20 pzas	1	1	0	40	542	N	24	25	25	25	25	24/01/2017	0	0	0	0			AD
21600075	Bolsa costalito jumbo caja c/10 pzas.	1	1	0	40	542	N	24	25	25	25	25	24/01/2017	0	0	0	0			AD
21600075	Elimina olores oust de 285 grs.	1	1	0	60	542	N	24	25	25	25	25	24/01/2017	0	0	0	0			AD
21600075	Bolsa negra 90 x 120 cms de plástico	1	1	0	20	542	N	24	25	25	25	25	24/01/2017	0	0	0	0			AD
21600075	Bolsas 120 x 160	1	1	0	20	542	N	24	25	25	25	25	24/01/2017	0	0	0	0			AD
21600076	Pañuelo facial caja 12/90 pañuelos cleenex	1	1	0	10	542	N	24	25	25	25	25	24/01/2017	0	0	0	0			AD
22200001	Alfalfa forraje	25	25	0	200	542	N	24	25	25	25	25	24/01/2017	0	0	0	0			AD
22200004	Maiz molido	272	272	0	68000	125	N	24	25	25	25	25	24/01/2017	0	0	0	0			AD



CLAVE_CUCOP	PRODUCTO	VALOR_ESTIMADO	VALOR_MIPyMES	VALOR_NCTLC	CANTIDAD	UNIDAD_MEDIDA	CARACTER_PROCEDIMIENTO	ENTIDAD_FEDERATIVA	PORCENTAJE_TRIMES_TRE1	PORCENTAJE_TRIMES_TRE2	PORCENTAJE_TRIMES_TRE3	PORCENTAJE_TRIMES_TRE4	FECHA_REGISTRO	PLURIANUAL	AÑOS_PLURIANUALES	VALOR_ANUAL_PLURIANUAL	COMENTARIO	FECHA_INICIO_OBRA	FECHA_FIN_OBRA	TIPO_PROCEDIMIENTO
22200004	Maiz quebrado	40	40	0	10000	125	N	24	25	25	25	25	24/01/2017	0	0	0	0			AD
22200004	Sorgo rolado	60	60	0	20000	125	N	24	25	25	25	25	24/01/2017	0	0	0	0			AD
22200004	Sorgo entero	24	24	0	4000	125	N	24	25	25	25	25	24/01/2017	0	0	0	0			AD
22200004	Gana val 12%	96	96	0	8000	125	N	24	25	25	25	25	24/01/2017	0	0	0	0			AD
22200004	Sorgo molido	48	48	0	8000	125	N	24	25	25	25	25	24/01/2017	0	0	0	0			AD
22200004	Maiz rolado	60	60	0	20100	125	N	24	25	25	25	25	24/01/2017	0	0	0	0			AD
22200004	Borrego engorda compl	120	120	0	30000	125	N	24	25	25	25	25	24/01/2017	0	0	0	0			AD
22200004	Sorgo rolado	139	139	0	25000	125	N	24	25	25	25	25	24/01/2017	0	0	0	0			AD
22200004	Trigo envasado	105	105	0	20000	125	N	24	25	25	25	25	24/01/2017	0	0	0	0			AD
22200004	Pasta de soya	247	247	0	25000	125	N	24	25	25	25	25	24/01/2017	0	0	0	0			AD
22200004	Pasta de canola	142	142	0	20000	125	N	24	25	25	25	25	24/01/2017	0	0	0	0			AD
22200004	Cubos minerales	150	150	0	20000	125	N	24	25	25	25	25	24/01/2017	0	0	0	0			AD
22200004	Alimento de gallina ponedora	63	63	0	10000	125	N	24	25	25	25	25	24/01/2017	0	0	0	0			AD
22200004	Rastrojo de maiz	88	88	0	25000	125	N	24	25	25	25	25	24/01/2017	0	0	0	0			AD
22200006	Avena forraje	26	26	0	200	542	N	24	25	25	25	25	24/01/2017	0	0	0	0			AD
22200008	Cebada forraje	30	30	0	200	542	N	24	25	25	25	25	24/01/2017	0	0	0	0			AD
22200022	Remolacha	30	30	0	200	542	N	24	25	25	25	25	24/01/2017	0	0	0	0			AD
22300025	Cuchara de plastico sobera c/40paq.25	1	1	0	2	542	N	24	25	25	25	25	24/01/2017	0	0	0	0			AD
22300025	Cuchara de plastico pastelera c/60paq	1	1	0	2	542	N	24	25	25	25	25	24/01/2017	0	0	0	0			AD
22300056	Plato de plastico pastelero c/40 paq c/4	1	1	0	2	542	N	24	25	25	25	25	24/01/2017	0	0	0	0			AD
22300056	Plato liso c/20 paq.25 pzas	1	1	0	2	542	N	24	25	25	25	25	24/01/2017	0	0	0	0			AD
22300083	Vaso térmico del no. 108 caja con 40 paq	1	1	0	2	542	N	24	25	25	25	25	24/01/2017	0	0	0	0			AD
22300083	Vaso termico del 110 c/40paq converm	1	1	0	2	542	N	24	25	25	25	25	24/01/2017	0	0	0	0			AD
22300083	Vaso plastico del no. 10 cja/20 paq. Sar	1	1	0	2	542	N	24	25	25	25	25	24/01/2017	0	0	0	0			AD
22300083	Vasos de plastico del no.12 c/20paq	1	1	0	2	542	N	24	25	25	25	25	24/01/2017	0	0	0	0			AD
23300005	Rollos de papel aluminio	1	1	0	3	542	N	24	25	25	25	25	24/01/2017	0	0	0	0			AD
24100006	Arena	15	15	0	4	463	N	24	25	25	25	25	24/01/2017	0	0	0	0			AD
24100081	Grava	200	200	0	1000	463	N	24	25	25	25	25	24/01/2017	0	0	0	0			AD
24100154	Adoquín	80	80	0	10000	542	N	24	25	25	25	25	24/01/2017	0	0	0	0			AD
24200009	Cemento	12	12	0	100	542	N	24	25	25	25	25	24/01/2017	0	0	0	0			AD
24200024	Mortero	12	12	0	100	542	N	24	25	25	25	25	24/01/2017	0	0	0	0			AD
24200030	Tubería y accesorios de concreto	20	20	0	200	542	N	24	25	25	25	25	24/01/2017	0	0	0	0			AD
24300001	Cal	8	8	0	100	542	N	24	25	25	25	25	24/01/2017	0	0	0	0			AD
24300002	Yeso	8	8	0	100	542	N	24	25	25	25	25	24/01/2017	0	0	0	0			AD
24400003	Madera	30	30	0	200	542	N	24	25	25	25	25	24/01/2017	0	0	0	0			AD
24500011	Vidrio	10	10	0	100	542	N	24	25	25	25	25	24/01/2017	0	0	0	0			AD
24600003	Adaptador epamex 1/2	1	1	0	200	542	N	24	25	25	25	25	24/01/2017	0	0	0	0			AD
24600003	Adaptador epamex 2"	1	1	0	24	542	N	24	25	25	25	25	24/01/2017	0	0	0	0			AD
24600054	Lampara con fotocelda	13	13	0	20	542	N	24	25	25	25	25	24/01/2017	0	0	0	0			AD
24600109	Regulador de corriente	15	15	0	20	542	N	24	25	25	25	25	24/01/2017	0	0	0	0			AD
24700002	Adaptador epamex 1/2	1	1	0	120	542	N	24	25	25	25	25	24/01/2017	0	0	0	0			AD
24700002	Adaptador epamex 2"	1	1	0	20	542	N	24	25	25	25	25	24/01/2017	0	0	0	0			AD
24700092	Poste tipo t	54	54	0	998	542	N	24	25	25	25	25	24/01/2017	0	0	0	0			AD
24700126	Tubo negro c-30 estructural	40	40	0	118	542	N	24	25	25	25	25	24/01/2017	0	0	0	0			AD
24700126	Tubo 1 1/2 c-30 estructural	40	40	0	142	542	N	24	25	25	25	25	24/01/2017	0	0	0	0			AD
24700137	Pichancho 1"	1	1	0	1	542	N	24	25	25	25	25	24/01/2017	0	0	0	0			AD
24700137	Tubo 1/2 galvanizado c-40	8	8	0	35	542	N	24	25	25	25	25	24/01/2017	0	0	0	0			AD
24700137	Tramo tubo 1/2 galvanizado c40	7	7	0	30	542	N	24	25	25	25	25	24/01/2017	0	0	0	0			AD
24700137	Codo de 1/2 galvanizado	1	1	0	195	542	N	24	25	25	25	25	24/01/2017	0	0	0	0			AD
24700139	Tuerca union 1/2 galvanizada	1	1	0	30	542	N	24	25	25	25	25	24/01/2017	0	0	0	0			AD
24700139	Tuerca union 1/2 galv	1	1	0	12	542	N	24	25	25	25	25	24/01/2017	0	0	0	0			AD
24700144	Valvula esfera tecnoplástico hco. Cem. 2	8	8	0	20	542	N	24	25	25	25	25	24/01/2017	0	0	0	0			AD
24700144	Valvula pvc esfera tecnoplástico hco. Cem	1	1	0	20	542	N	24	25	25	25	25	24/01/2017	0	0	0	0			AD
24700162	Varilla	16	16	0	100	542	N	24	25	25	25	25	24/01/2017	0	0	0	0			AD
24700170	Abrazadera sinfin 1/2	2	2	0	400	542	N	24	25	25	25	25	24/01/2017	0	0	0	0			AD
24700170	Abrazadera sinfin 1/2	1	1	0	240	542	N	24	25	25	25	25	24/01/2017	0	0	0	0			AD
24800001	Alambre de puas cal. 15.5 4 picos 360 r	23	23	0	52	542	N	24	25	25	25	25	24/01/2017	0	0	0	0			AD
24800027	Laminas de policarbonato	150	150	0	100	542	N	24	25	25	25	25	24/01/2017	0	0	0	0			AD
24800029	Malla de plastico para invernadero	324	324	0	1800	542	N	24	25	25	25	25	24/01/2017	0	0	0	0			AD
24800034	Tramo tubo pvc 4"	19	19	0	125	542	N	24	25	25	25	25	24/01/2017	0	0	0	0			AD
24800034	Tramo tubo pvc 3"	5	5	0	50	542	N	24	25	25	25	25	24/01/2017	0	0	0	0			AD

CLAVE_CUCOP	PRODUCTO	VALOR_ESTIMADO	VALOR_MIPYMES	VALOR_NCTLC	CANTIDAD	UNIDAD_MEDIDA	CARACTER_PROCEDIMIENTO	ENTIDAD_FEDERATIVA	PORCENTAJE_TRIMES TRE1	PORCENTAJE_TRIMES TRE2	PORCENTAJE_TRIMES TRE3	PORCENTAJE_TRIMES TRE4	FECHA_REGISTRO	PLURIANUAL	AÑOS_PLURIANUALES	VALOR_ANUAL_PLURIANUAL	COMENTARIO	FECHA_INICIO_OBRA	FECHA_FIN_OBRA	TIPO_PROCEDIMIENTO
24800034	Tramo tubo pvc hco 2"	11	11	0	90	542	N	24	25	25	25	25	24/01/2017	0	0	0	0			AD
24800034	Tramo tubo pvc 2"	8	8	0	95	542	N	24	25	25	25	25	24/01/2017	0	0	0	0			AD
24800034	Codo pvc 2 x 90 hco. Cem	1	1	0	20	542	N	24	25	25	25	25	24/01/2017	0	0	0	0			AD
24800034	Mt. Tubo pvc rd 26 2" hco. Cem	1	1	0	12	542	N	24	25	25	25	25	24/01/2017	0	0	0	0			AD
24800034	Mt. Tubo pvc rd 26 3" hco. Cem	1	1	0	12	542	N	24	25	25	25	25	24/01/2017	0	0	0	0			AD
24800034	Mt. Tubo pvc rd 26 1" hco. Cem	11	11	0	200	542	N	24	25	25	25	25	24/01/2017	0	0	0	0			AD
24800034	Cople espiral 3" x 100 mm	1	1	0	6	542	N	24	25	25	25	25	24/01/2017	0	0	0	0			AD
24800034	Lote accesorios pvc para instalacion rie	20	20	0	2	542	N	24	25	25	25	25	24/01/2017	0	0	0	0			AD
24800038	Manguera kelos 1"	7	7	0	200	542	N	24	25	25	25	25	24/01/2017	0	0	0	0			AD
24800038	Manguera 1/2 c-40	6	6	0	1500	542	N	24	25	25	25	25	24/01/2017	0	0	0	0			AD
24800038	Manguera ind. 3/4	4	4	0	400	542	N	24	25	25	25	25	24/01/2017	0	0	0	0			AD
24800038	Manguera 2" ligero	14	14	0	8	542	N	24	25	25	25	25	24/01/2017	0	0	0	0			AD
24800038	Mt de manguera kelos 1"	5	5	0	150	542	N	24	25	25	25	25	24/01/2017	0	0	0	0			AD
24800038	Mt de manguera 1/2 c-40	6	6	0	1500	542	N	24	25	25	25	25	24/01/2017	0	0	0	0			AD
24800038	Manguera alimentadora 1/2	1	1	0	6	542	N	24	25	25	25	25	24/01/2017	0	0	0	0			AD
24800038	Manguera industrial 3/4	4	4	0	400	542	N	24	25	25	25	25	24/01/2017	0	0	0	0			AD
24800038	Rollo manguera 2" ligero	7	7	0	4	542	N	24	25	25	25	25	24/01/2017	0	0	0	0			AD
24800038	Rollo tubing bowsmith de 1,000 ft x 13	5	5	0	4	542	N	24	25	25	25	25	24/01/2017	0	0	0	0			AD
24800038	Rollo manguera para riego de goteo "td	21	21	0	8	542	N	24	25	25	25	25	24/01/2017	0	0	0	0			AD
24800040	Alambre galvanizado 1 kg cal. 16	2	2	0	51	542	N	24	25	25	25	25	24/01/2017	0	0	0	0			AD
24800051	Tinaco 600 lt.	2	2	0	2	542	N	24	25	25	25	25	24/01/2017	0	0	0	0			AD
24900026	Pegamento para pvc 1 lt	1	1	0	4	542	N	24	25	25	25	25	24/01/2017	0	0	0	0			AD
24900052	Cartucho de silicon u.g.	1	1	0	12	542	N	24	25	25	25	25	24/01/2017	0	0	0	0			AD
24900052	Cartucho de silicon u.g.	1	1	0	16	542	N	24	25	25	25	25	24/01/2017	0	0	0	0			AD
25100037	Acido ascorbico	1	1	0	1	542	N	24	25	25	25	25	24/01/2017	0	0	0	0			AD
25100037	Acido sulfurico 0.05n	1	1	0	3	542	N	24	25	25	25	25	24/01/2017	0	0	0	0			AD
25100037	Acido nitrico ra concentrado	1	1	0	2	542	N	24	25	25	25	25	24/01/2017	0	0	0	0			AD
25100037	Aleacion devarda aluminio 45%, cobre	1	1	0	1	542	N	24	25	25	25	25	24/01/2017	0	0	0	0			AD
25100037	Brucina anhidrida	1	1	0	1	542	N	24	25	25	25	25	24/01/2017	0	0	0	0			AD
25100037	Detergente neutro	1	1	0	1	542	N	24	25	25	25	25	24/01/2017	0	0	0	0			AD
25100037	Alcohol etilico grado industrial	1	1	0	1	542	N	24	25	25	25	25	24/01/2017	0	0	0	0			AD
25100037	Cloruro de cesio	6	6	0	2	542	N	24	25	25	25	25	24/01/2017	0	0	0	0			AD
25100037	Nitrato de aluminio nonahidratado cris	6	6	0	4	542	N	24	25	25	25	25	24/01/2017	0	0	0	0			AD
25100037	Alcohol etilico absoluto etanol	1	1	0	1	542	N	24	25	25	25	25	24/01/2017	0	0	0	0			AD
25100037	Cromato de potasio ra	1	1	0	2	542	N	24	25	25	25	25	24/01/2017	0	0	0	0			AD
25100037	Nitrato de plata ra	9	9	0	2	542	N	24	25	25	25	25	24/01/2017	0	0	0	0			AD
25100037	Cloruro de bario ra dihidratado	1	1	0	1	542	N	24	25	25	25	25	24/01/2017	0	0	0	0			AD
25100037	Acetato de amonio ra	2	2	0	6	542	N	24	25	25	25	25	24/01/2017	0	0	0	0			AD
25100037	Cloruro de amonio ra	1	1	0	4	542	N	24	25	25	25	25	24/01/2017	0	0	0	0			AD
25100037	Rojo de metilo	1	1	0	1	542	N	24	25	25	25	25	24/01/2017	0	0	0	0			AD
25100037	Verde de bromocresol	1	1	0	1	542	N	24	25	25	25	25	24/01/2017	0	0	0	0			AD
25100037	Hidroxido de sodio lentejas	1	1	0	1	542	N	24	25	25	25	25	24/01/2017	0	0	0	0			AD
25100037	Hidroxido de amonio ra	1	1	0	1	542	N	24	25	25	25	25	24/01/2017	0	0	0	0			AD
25100037	Molibdato de amonio	1	1	0	2	542	N	24	25	25	25	25	24/01/2017	0	0	0	0			AD
25100037	Sulfato de magnesio heptahidratado	1	1	0	1	542	N	24	25	25	25	25	24/01/2017	0	0	0	0			AD
25100037	Tiourea	1	1	0	1	542	N	24	25	25	25	25	24/01/2017	0	0	0	0			AD
25100037	Trietanolamina	1	1	0	1	542	N	24	25	25	25	25	24/01/2017	0	0	0	0			AD
25100037	Nitrato de lantano hexahidratado	4	4	0	1	542	N	24	25	25	25	25	24/01/2017	0	0	0	0			AD
25100037	Sulfato ferroso heptahidratado	1	1	0	2	542	N	24	25	25	25	25	24/01/2017	0	0	0	0			AD
25100037	Peroxido de hidrogeno al 30 %	4	4	0	20	542	N	24	25	25	25	25	24/01/2017	0	0	0	0			AD
25100037	C/100 mg chymotrypsin from bovine pa	7	7	0	1	542	N	24	25	25	25	25	24/01/2017	0	0	0	0			AD
25100037	C/10 gr. Lyophilized powder 3200-4500	19	19	0	1	542	N	24	25	25	25	25	24/01/2017	0	0	0	0			AD
25100037	C/4 water hplc plus	4	4	0	1	542	N	24	25	25	25	25	24/01/2017	0	0	0	0			AD
25100037	C/1 lt. Eter de petroleo 35-60c r.a.a.c.s.	1	1	0	2	542	N	24	25	25	25	25	24/01/2017	0	0	0	0			AD
25100037	C/1 lt. Acetonitrilo hplc	1	1	0	1	542	N	24	25	25	25	25	24/01/2017	0	0	0	0			AD
25100037	C/1 alcohol isopropilico acs	1	1	0	2	542	N	24	25	25	25	25	24/01/2017	0	0	0	0			AD
25100037	C/2.5 lt ethyl alcohol pure 200 proof ac	6	6	0	1	542	N	24	25	25	25	25	24/01/2017	0	0	0	0			AD
25100037	1/100 ml. Trifluoroacetic acid for hplc	6	6	0	1	542	N	24	25	25	25	25	24/01/2017	0	0	0	0			AD
25100037	C/4 lt. Acetonitrilo acs	1	1	0	1	542	N	24	25	25	25	25	24/01/2017	0	0	0	0			AD
25100037	Folinato de calcio de 250g	4	4	0	1	542	N	24	25	25	25	25	24/01/2017	0	0	0	0			AD
25100037	Tris hidroximetil aminometano 99.8% c	1	1	0	1	542	N	24	25	25	25	25	24/01/2017	0	0	0	0			AD

CLAVE_CUCOP	PRODUCTO	VALOR_ESTIMADO	VALOR_MIPYMES	VALOR_NCTLC	CANTIDAD	UNIDAD_MEDIDA	CARACTER_PROCEDIMIENTO	ENTIDAD_FEDERATIVA	PORCENTAJE_TRIMESTRE1	PORCENTAJE_TRIMESTRE2	PORCENTAJE_TRIMESTRE3	PORCENTAJE_TRIMESTRE4	FECHA_REGISTRO	PLURIANUAL	AÑOS_PLURIANUALES	VALOR_ANUAL_PLURIANUAL	COMENTARIO	FECHA_INICIO_OBRA	FECHA_FIN_OBRA	TIPO_PROCEDEMIENTO
25100037	Cloruro de magnesio 6-hid. De 2.5 kg	4	4	0	2	542	N	24	25	25	25	25	24/01/2017	0	0	0	0			AD
25100037	Yodato de potasio ra acs de 125g	1	1	0	1	542	N	24	25	25	25	25	24/01/2017	0	0	0	0			AD
25200004	Bulto de ultrasol nitrato de calcio de 25	10	10	0	20	542	N	24	25	25	25	25	24/01/2017	0	0	0	0			AD
25200004	Bulto ultrasol nitrato de potasio de 25	16	16	0	20	542	N	24	25	25	25	25	24/01/2017	0	0	0	0			AD
25200004	Porrón de ácido fosfórico 85% de 25 kg	26	26	0	20	542	N	24	25	25	25	25	24/01/2017	0	0	0	0			AD
25200004	Bulto de sulfato de magnesio de 50 kg	7	7	0	20	542	N	24	25	25	25	25	24/01/2017	0	0	0	0			AD
25200004	Bulto de fosfonitrato de 50 kg.	8	8	0	20	542	N	24	25	25	25	25	24/01/2017	0	0	0	0			AD
25200004	Bulto de de sulfato de amonio de 50 kg	6	6	0	20	542	N	24	25	25	25	25	24/01/2017	0	0	0	0			AD
25200004	Bulto de sustrato peat moss bm2	5	5	0	10	542	N	24	25	25	25	25	24/01/2017	0	0	0	0			AD
25200004	Litro de biofertilizante líquido para dive	21	21	0	1030	542	N	24	25	25	25	25	24/01/2017	0	0	0	0			AD
25200004	Litro de bioinsecticida para control biol	11	11	0	430	542	N	24	25	25	25	25	24/01/2017	0	0	0	0			AD
25200008	Plaguicidas (insecticidas)	375	375	0	1500	125	N	24	25	25	25	25	24/01/2017	0	0	0	0			AD
25200010	Sulfato de amonio. Grado fertilizantes (240	240	0	2000	125	N	24	25	25	25	25	24/01/2017	0	0	0	0			AD
25200011	Superfosfato (substancias y productos	300	300	0	2000	125	N	24	25	25	25	25	24/01/2017	0	0	0	0			AD
25200012	Urea. Grado fertilizantes (substancias y	360	360	0	2000	125	N	24	25	25	25	25	24/01/2017	0	0	0	0			AD
25200014	Tierra	5	5	0	4	463	N	24	25	25	25	25	24/01/2017	0	0	0	0			AD
25400244	Guantes de nitrilo bajo en polvo chica	1	1	0	5	542	N	24	25	25	25	25	24/01/2017	0	0	0	0			AD
25500005	Caja petri de 60 x 15 de plástico c/10 p	1	1	0	5	542	N	24	25	25	25	25	24/01/2017	0	0	0	0			AD
25500005	Caja petri de 100 x 15 de plástico c/10	1	1	0	5	542	N	24	25	25	25	25	24/01/2017	0	0	0	0			AD
25500008	Insecticida raid casa y jardín	1	1	0	20	542	N	24	25	25	25	25	24/01/2017	0	0	0	0			AD
25500024	Matraz volumétrico c/ tapón de vidrio c	1	1	0	2	542	N	24	25	25	25	25	24/01/2017	0	0	0	0			AD
25500026	Porta micropipeta para 4 micropipetas	1	1	0	1	542	N	24	25	25	25	25	24/01/2017	0	0	0	0			AD
25500050	Micro tubo de 2 ml fondo redondo c/5	1	1	0	1	542	N	24	25	25	25	25	24/01/2017	0	0	0	0			AD
25500050	Micro tubo de 1.5 ml fondo redondo c/	2	2	0	7	542	N	24	25	25	25	25	24/01/2017	0	0	0	0			AD
25500050	Microtubo de 0.2 ml c/1000 pzas	1	1	0	1	542	N	24	25	25	25	25	24/01/2017	0	0	0	0			AD
25500050	Microtubo de 0.5 ml	1	1	0	1	542	N	24	25	25	25	25	24/01/2017	0	0	0	0			AD
25500052	Vaso de precipitado de 10 ml	1	1	0	15	542	N	24	25	25	25	25	24/01/2017	0	0	0	0			AD
25500052	Vaso de precipitado de 20 ml	1	1	0	15	542	N	24	25	25	25	25	24/01/2017	0	0	0	0			AD
25500052	Vaso de precipitado de 50 ml	1	1	0	10	542	N	24	25	25	25	25	24/01/2017	0	0	0	0			AD
25500077	Frasco de vidrio transparente de 30 ml	15	15	0	2000	542	N	24	25	25	25	25	24/01/2017	0	0	0	0			AD
25500088	Anhidro acético ra acs	6	6	0	36	542	N	24	25	25	25	25	24/01/2017	0	0	0	0			AD
25500088	Acido fosfórico ra acs	4	4	0	5	542	N	24	25	25	25	25	24/01/2017	0	0	0	0			AD
25500088	Acido clorhídrico 36.5-38.0%	6	6	0	36	542	N	24	25	25	25	25	24/01/2017	0	0	0	0			AD
25500088	Acetato de amilo purif.	7	7	0	16	542	N	24	25	25	25	25	24/01/2017	0	0	0	0			AD
25500088	Acetato de etilo ra acs	4	4	0	4	542	N	24	25	25	25	25	24/01/2017	0	0	0	0			AD
25500088	Acetato anh. Photrex	1	1	0	4	542	N	24	25	25	25	25	24/01/2017	0	0	0	0			AD
25500088	Acido clorhídrico instra	1	1	0	500	542	N	24	25	25	25	25	24/01/2017	0	0	0	0			AD
25500088	Sol. Reg pH4 bifalato	1	1	0	500	542	N	24	25	25	25	25	24/01/2017	0	0	0	0			AD
25500088	Sol reg pH4 bifalato	1	1	0	1	542	N	24	25	25	25	25	24/01/2017	0	0	0	0			AD
25500088	Xileno ra acs	5	5	0	16	542	N	24	25	25	25	25	24/01/2017	0	0	0	0			AD
25500088	Acido nítrico instra	33	33	0	22.5	542	N	24	25	25	25	25	24/01/2017	0	0	0	0			AD
25500092	Trasdutor de presión de para carga de	10	10	0	1	542	N	24	25	25	25	25	24/01/2017	0	0	0	0			AD
25500092	Cable entre receptor promark 220 y an	6	6	0	2	542	N	24	25	25	25	25	24/01/2017	0	0	0	0			AD
25500092	Conector /usb para vantage pro2	7	7	0	2	542	N	24	25	25	25	25	24/01/2017	0	0	0	0			AD
25500092	Sensor de uv para vantage pro2	16	16	0	2	542	N	24	25	25	25	25	24/01/2017	0	0	0	0			AD
25500092	Cable usb para receptor gnss	4	4	0	1	542	N	24	25	25	25	25	24/01/2017	0	0	0	0			AD
26100003	Aceite lubricante	62	62	0	1000	455	N	24	25	25	25	25	24/01/2017	0	0	0	0			LP
26100012	Diesel	853	853	0	50000	455	N	24	25	25	25	25	24/01/2017	0	0	0	0			LP
26100013	Gasolina	1290	1290	0	80000	455	N	24	25	25	25	25	24/01/2017	0	0	0	0			LP
27200012	Guante scotch brite trabajos pesados	1	1	0	50	542	N	24	25	25	25	25	24/01/2017	0	0	0	0			AD
29100037	Cava hoyos	12	12	0	36	542	N	24	25	25	25	25	24/01/2017	0	0	0	0			AD
29100044	Carretilla semi onda	4	4	0	4	542	N	24	25	25	25	25	24/01/2017	0	0	0	0			AD
29100065	Bomba destapacanos p/wc con baston	1	1	0	10	542	N	24	25	25	25	25	24/01/2017	0	0	0	0			AD
29100157	Hacha 3 1/2 labor	1	1	0	4	542	N	24	25	25	25	25	24/01/2017	0	0	0	0			AD
29100157	Machete bellota	1	1	0	16	542	N	24	25	25	25	25	24/01/2017	0	0	0	0			AD
29100189	Pala corta	2	2	0	16	542	N	24	25	25	25	25	24/01/2017	0	0	0	0			AD
29100189	Pala carbonera	2	2	0	8	542	N	24	25	25	25	25	24/01/2017	0	0	0	0			AD
29100248	Rastrillo	1	1	0	2	542	N	24	25	25	25	25	24/01/2017	0	0	0	0			AD
29100271	Tlache con cabo	1	1	0	6	542	N	24	25	25	25	25	24/01/2017	0	0	0	0			AD
29100277	Tensor 2 lb	1	1	0	4	542	N	24	25	25	25	25	24/01/2017	0	0	0	0			AD
29100290	Zacapico con cabo	2	2	0	14	542	N	24	25	25	25	25	24/01/2017	0	0	0	0			AD

CLAVE_CUCOP	PRODUCTO	VALOR_ESTIMADO	VALOR_MIPYMES	VALOR_NCTLC	CANTIDAD	UNIDAD_MEDIDA	CARACTER_PROCEDIMIENTO	ENTIDAD_FEDERATIVA	PORCENTA JE_TRIMES TRE1	PORCENTA JE_TRIMES TRE2	PORCENTA JE_TRIMES TRE3	PORCENTA JE_TRIMES TRE4	FECHA_REGISTRO	PLURIANUAL	AÑOS_PLURIANUALES	VALOR_ANUAL_PLURIANUAL	COMENTARIO	FECHA_INICIO_OBRA	FECHA_FIN_OBRA	TIPO_PROCEDEDIMIENTO
29100311	Aire comprimido mca. Silimex mod. Aes	1	1	0	20	542	N	24	25	25	25	25	24/01/2017	0	0	0	0			AD
29100314	Grapas / clips	2	2	0	1	542	N	24	25	25	25	25	24/01/2017	0	0	0	0			AD
29200012	Cople rep hco 2"	2	2	0	50	542	N	24	25	25	25	25	24/01/2017	0	0	0	0			AD
29200012	Cople rep. Hco 2"	2	2	0	48	542	N	24	25	25	25	25	24/01/2017	0	0	0	0			AD
29200012	Pichancha 1"	1	1	0	1	542	N	24	25	25	25	25	24/01/2017	0	0	0	0			AD
29300006	Bote de gas azul	1	1	0	3	542	N	24	25	25	25	25	24/01/2017	0	0	0	0			AD
29300006	Bote de gas azul	1	1	0	2	542	N	24	25	25	25	25	24/01/2017	0	0	0	0			AD
29400012	Disco duro portatil 500 gb. Mca. lomeg	22	22	0	20	542	N	24	25	25	25	25	24/01/2017	0	0	0	0			AD
29400027	Mouse microsoft 5000 optico inalamb	2	2	0	20	542	N	24	25	25	25	25	24/01/2017	0	0	0	0			AD
29400029	Lector de dvd combo	7	7	0	5	542	N	24	25	25	25	25	24/01/2017	0	0	0	0			AD
29400053	Memoria usb kingston 32 gb	8	8	0	30	542	N	24	25	25	25	25	24/01/2017	0	0	0	0			AD
29400053	Memoria usb 4 gb	4	4	0	30	542	N	24	25	25	25	25	24/01/2017	0	0	0	0			AD
29400053	Memoria usb 16 gb	4	4	0	20	542	N	24	25	25	25	25	24/01/2017	0	0	0	0			AD
29400053	Memoria usb 64 gb	8	8	0	20	542	N	24	25	25	25	25	24/01/2017	0	0	0	0			AD
29600016	Barra estabilizadora	4	4	0	1	542	N	24	25	25	25	25	24/01/2017	0	0	0	0			AD
29600031	Brazo de control	1	1	0	1	542	N	24	25	25	25	25	24/01/2017	0	0	0	0			AD
29600031	Bujes de brazo de control	1	1	0	2	542	N	24	25	25	25	25	24/01/2017	0	0	0	0			AD
29600063	Cable de frenos estacionamiento	1	1	0	1	542	N	24	25	25	25	25	24/01/2017	0	0	0	0			AD
29600127	Bomba de limpiaparabrisas	1	1	0	1	542	N	24	25	25	25	25	24/01/2017	0	0	0	0			AD
29600132	Llantas para vehiculos del campus	168	168	0	120	542	N	24	25	25	25	25	24/01/2017	0	0	0	0			AD
29600136	Llantas para tractores y maquinaria agr	360	360	0	40	542	N	24	25	25	25	25	24/01/2017	0	0	0	0			AD
29600180	Mantenimiento al acceso de vehiculos	79	79	0	1	542	N	24	25	25	25	25	24/01/2017	0	0	0	0			AD
29600180	Mantenimiento al sistema de captacion	30	30	0	1	542	N	24	25	25	25	25	24/01/2017	0	0	0	0			AD
29600180	Mantenimiento a las bardas de colinda	15	15	0	1	542	N	24	25	25	25	25	24/01/2017	0	0	0	0			AD
29600180	Radiador completo	4	4	0	1	542	N	24	25	25	25	25	24/01/2017	0	0	0	0			AD
29600186	Cilindro maestro de frenos	2	2	0	1	542	N	24	25	25	25	25	24/01/2017	0	0	0	0			AD
29600207	Ensamble de amortiguador	1	1	0	2	542	N	24	25	25	25	25	24/01/2017	0	0	0	0			AD
29600207	Soporte de amortiguador	1	1	0	1	542	N	24	25	25	25	25	24/01/2017	0	0	0	0			AD
29600233	Aspas de ventilador	1	1	0	1	542	N	24	25	25	25	25	24/01/2017	0	0	0	0			AD
29600240	Abrillantador liquidosp/llantas almorol	1	1	0	10	542	N	24	25	25	25	25	24/01/2017	0	0	0	0			AD
29600245	Abrillantador liquidos p/llantas almorol	4	4	0	1	542	N	24	25	25	25	25	24/01/2017	0	0	0	0			AD
29600274	Tapa para contacto	1	1	0	1	542	N	24	25	25	25	25	24/01/2017	0	0	0	0			AD
29600274	Metales de biela	2	2	0	1	542	N	24	25	25	25	25	24/01/2017	0	0	0	0			AD
29600274	Metales de cntro	1	1	0	1	542	N	24	25	25	25	25	24/01/2017	0	0	0	0			AD
29600274	Metales de arbol	4	4	0	1	542	N	24	25	25	25	25	24/01/2017	0	0	0	0			AD
29600275	Juego de juntas	5	5	0	1	542	N	24	25	25	25	25	24/01/2017	0	0	0	0			AD
29600278	Kit de distribucion	4	4	0	1	542	N	24	25	25	25	25	24/01/2017	0	0	0	0			AD
29600278	Valvula de aire iac	4	4	0	1	542	N	24	25	25	25	25	24/01/2017	0	0	0	0			AD
29600278	Bomba de direccion hidraulica	1	1	0	1	542	N	24	25	25	25	25	24/01/2017	0	0	0	0			AD
29600278	Bota de rotula de direccion	2	2	0	1	542	N	24	25	25	25	25	24/01/2017	0	0	0	0			AD
29600278	Manguera de presion de direccion	10	10	0	1	542	N	24	25	25	25	25	24/01/2017	0	0	0	0			AD
29600278	Cremallera de direccion unidad comple	9	9	0	1	542	N	24	25	25	25	25	24/01/2017	0	0	0	0			AD
29600278	Caja engranaje de direccion	2	2	0	1	542	N	24	25	25	25	25	24/01/2017	0	0	0	0			AD
29600279	Sensor de oxigeno	4	4	0	1	542	N	24	25	25	25	25	24/01/2017	0	0	0	0			AD
29600279	Embrague de ventilador de radiador	2	2	0	1	542	N	24	25	25	25	25	24/01/2017	0	0	0	0			AD
29600279	Controlador de ventilador enfriamiento	2	2	0	1	542	N	24	25	25	25	25	24/01/2017	0	0	0	0			AD
29600279	Bomba de agua	4	4	0	1	542	N	24	25	25	25	25	24/01/2017	0	0	0	0			AD
29600279	Cilindro maestro de frenos	1	1	0	1	542	N	24	25	25	25	25	24/01/2017	0	0	0	0			AD
29600279	Ensamble de cojinete	5	5	0	2	542	N	24	25	25	25	25	24/01/2017	0	0	0	0			AD
29600279	Maza de rueda	4	4	0	2	542	N	24	25	25	25	25	24/01/2017	0	0	0	0			AD
29600279	Rotor de frenos	1	1	0	1	542	N	24	25	25	25	25	24/01/2017	0	0	0	0			AD
29600279	Manguera hidraulica	1	1	0	1	542	N	24	25	25	25	25	24/01/2017	0	0	0	0			AD
29600279	Juego de pastillas de frenos delanteros	5	5	0	1	542	N	24	25	25	25	25	24/01/2017	0	0	0	0			AD
29600281	Brazo de control superior	6	6	0	2	542	N	24	25	25	25	25	24/01/2017	0	0	0	0			AD
29600281	Maza de rueda delantera	1	1	0	2	542	N	24	25	25	25	25	24/01/2017	0	0	0	0			AD
29600281	Cojinete de rueda	1	1	0	1	542	N	24	25	25	25	25	24/01/2017	0	0	0	0			AD
29600281	Modulo de control abs	1	1	0	1	542	N	24	25	25	25	25	24/01/2017	0	0	0	0			AD
29600281	Mordaza y guia de mordaza	1	1	0	1	542	N	24	25	25	25	25	24/01/2017	0	0	0	0			AD
29600281	Juego de resortes de frenos	1	1	0	1	542	N	24	25	25	25	25	24/01/2017	0	0	0	0			AD
29600281	Sensor de velocidad de abs	1	1	0	1	542	N	24	25	25	25	25	24/01/2017	0	0	0	0			AD

CLAVE_CUCOP	PRODUCTO	VALOR_ESTIMADO	VALOR_MIPYMES	VALOR_NCTLC	CANTIDAD	UNIDAD_MEDIDA	CARACTER_PROCEDIMIENTO	ENTIDAD_FEDERATIVA	PORCENTAJE_TRIMESTRE1	PORCENTAJE_TRIMESTRE2	PORCENTAJE_TRIMESTRE3	PORCENTAJE_TRIMESTRE4	FECHA_REGISTRO	PLURIANUAL	AÑOS_PLURIANUALES	VALOR_ANUAL_PLURIANUAL	COMENTARIO	FECHA_INICIO_OBRA	FECHA_FIN_OBRA	TIPO_PROCEDIMIENTO
29600282	Reluctor de sensor de abs	4	4	0	1	542	N	24	25	25	25	25	24/01/2017	0	0	0	0			AD
29600282	Bomba de aceite	4	4	0	1	542	N	24	25	25	25	25	24/01/2017	0	0	0	0			AD
29600282	Bomba de agua	5	5	0	1	542	N	24	25	25	25	25	24/01/2017	0	0	0	0			AD
29600282	Buzos	2	2	0	1	542	N	24	25	25	25	25	24/01/2017	0	0	0	0			AD
29600282	Valvula de admision	4	4	0	1	542	N	24	25	25	25	25	24/01/2017	0	0	0	0			AD
29600286	Valvula de escape	1	1	0	1	542	N	24	25	25	25	25	24/01/2017	0	0	0	0			AD
29900002	Chamucera tipo mitcheel	2	2	0	1	542	N	24	25	25	25	25	24/01/2017	0	0	0	0			AD
31100001	Servicio de energia electrica	350	350	0	12	97	N	24	25	25	25	25	24/01/2017	0	0	0	0			AD
31200001	Servicio de gas	48	48	0	12	97	N	24	25	25	25	25	24/01/2017	0	0	0	0			AD
33600002	Impresión de documentos oficiales	60	60	0	20	97	N	24	25	25	25	25	24/01/2017	0	0	0	0			AD
33700003	Recarga de extintores (pasivo)	12	12	0	80	97	N	24	25	25	25	25	24/01/2017	0	0	0	0			AD
33900012	Prestación de servicios profesionales integrales, correspondiente a la edición de artículos científicos en apoyo al plan de mejoras de fitosanidad y asesoría especializada en proyectos de taxonomía y control biológico (pasivo)	171	171	0	12	97	N	24	25	25	25	25	24/01/2017	0	0	0	0			AD
33900012	Manejo y analisis de bases de datos par	131	131	0	12	97	N	24	25	25	25	25	24/01/2017	0	0	0	0			AD
33900012	Servicios de apoyo a las actividades agr	131	131	0	12	97	N	24	25	25	25	25	24/01/2017	0	0	0	0			AD
33900012	Auxiliar en la preparacion de raciones p	118	118	0	12	97	N	24	25	25	25	25	24/01/2017	0	0	0	0			AD
33900012	Servicios correspondientes a labores de	118	118	0	12	97	N	24	25	25	25	25	24/01/2017	0	0	0	0			AD
33900012	Servicios correspondientes a labores de	171	171	0	12	97	N	24	25	25	25	25	24/01/2017	0	0	0	0			AD
33900012	Manejo y analisis de bases de datos par	137	137	0	12	97	N	24	25	25	25	25	24/01/2017	0	0	0	0			AD
33900012	Preparacion y distribucion de alimentos	171	171	0	12	97	N	24	25	25	25	25	24/01/2017	0	0	0	0			AD
33900012	Decodificacion y codificacion de mensa	137	137	0	12	97	N	24	25	25	25	25	24/01/2017	0	0	0	0			AD
33900012	Preparacion y distribucion de los alime	251	251	0	12	97	N	24	25	25	25	25	24/01/2017	0	0	0	0			AD
33900012	Verificacion y control de proyectos exte	251	251	0	12	97	N	24	25	25	25	25	24/01/2017	0	0	0	0			AD
33900012	Impartir cursos regulares de idiomas ex	251	251	0	12	97	N	24	25	25	25	25	24/01/2017	0	0	0	0			AD
33900012	Manejo del sistema de archivo digital d	229	229	0	12	97	N	24	25	25	25	25	24/01/2017	0	0	0	0			AD
33900012	Manejo e interpretacion de informacio	251	251	0	12	97	N	24	25	25	25	25	24/01/2017	0	0	0	0			AD
33900012	Verificacion y comprobacion de compr	251	251	0	12	97	N	24	25	25	25	25	24/01/2017	0	0	0	0			AD
33900012	Realizacion de analisis quimicos, mane	251	251	0	12	97	N	24	25	25	25	25	24/01/2017	0	0	0	0			AD
33900012	Manejo del sistema contable, asi como	251	251	0	12	97	N	24	25	25	25	25	24/01/2017	0	0	0	0			AD
33900012	Analisis e interpretacion de los sistema	155	155	0	12	97	N	24	25	25	25	25	24/01/2017	0	0	0	0			AD
33900012	Servicio de tecnico laboratorista quimic	137	137	0	12	97	N	24	25	25	25	25	24/01/2017	0	0	0	0			AD
33900012	Servicio de preparacion de alimentos	131	131	0	12	97	N	24	25	25	25	25	24/01/2017	0	0	0	0			AD
33900012	Servicios de trabajos de campo	131	131	0	12	97	N	24	25	25	25	25	24/01/2017	0	0	0	0			AD
33900012	Servicios de apoyo a las actividades agr	121	121	0	12	97	N	24	25	25	25	25	24/01/2017	0	0	0	0			AD
33900012	Servicio de vigilancia en el campus san	121	121	0	12	97	N	24	25	25	25	25	24/01/2017	0	0	0	0			AD
33900012	Servicio de vigilancia en el campus san	121	121	0	12	97	N	24	25	25	25	25	24/01/2017	0	0	0	0			AD
35100001	Mantenimiento general de oficinas gen	1	1	0	22	97	N	24	25	25	25	25	24/01/2017	0	0	0	0			AD
35100001	Resane en muros por medios manuales	13	13	0	87	97	N	24	25	25	25	25	24/01/2017	0	0	0	0			AD
35100001	Aplanado acabado fino en muros inclu	41	41	0	920	97	N	24	25	25	25	25	24/01/2017	0	0	0	0			AD
35100001	Aplicacion de pintura marca comex o si	1	1	0	10	97	N	24	25	25	25	25	24/01/2017	0	0	0	0			AD
35100001	Demolicion de banqueta existente en n	5	5	0	5	97	N	24	25	25	25	25	24/01/2017	0	0	0	0			AD
35100001	Nivelacion y compactacion por medios	28	28	0	134	97	N	24	25	25	25	25	24/01/2017	0	0	0	0			AD
35100001	Colado de banqueta con concret f c=15	2	2	0	56	97	N	24	25	25	25	25	24/01/2017	0	0	0	0			AD
35100001	Demolicion de banqueta existente en n	5	5	0	5	97	N	24	25	25	25	25	24/01/2017	0	0	0	0			AD
35100001	Nivelacion y compactacion por medios	12	12	0	56	97	N	24	25	25	25	25	24/01/2017	0	0	0	0			AD
35100001	Colado de banqueta con concreto f c=1	39	39	0	855	97	N	24	25	25	25	25	24/01/2017	0	0	0	0			AD
35300001	Servicio de soporte tecnico a 1 switch B	171	171	0	1	97	N	24	25	25	25	25	24/01/2017	0	0	0	0			AD
35300001	Mantenimiento a diferentes modulos d	72	72	0	60	97	N	24	25	25	25	25	24/01/2017	0	0	0	0			AD
35500005	Servicio de taller de hojalateria y pintur	800	800	0	80	97	N	24	25	25	25	25	24/01/2017	0	0	0	0			AD
35700001	Mantenimiento preventivo y correctivo	71	71	0	1	97	N	24	25	25	25	25	24/01/2017	0	0	0	0			AD
35700001	Mantenimiento correctivo a equipo de	62	62	0	1	97	N	24	25	25	25	25	24/01/2017	0	0	0	0			AD
35700001	Calibrar las cargas de gas refrigerante y	29	29	0	1	97	N	24	25	25	25	25	24/01/2017	0	0	0	0			AD
35700001	Mantenimiento a transformador de 12	68	68	0	1	97	N	24	25	25	25	25	24/01/2017	0	0	0	0			AD
35700001	Sustitucion de interruptor tripolar marc	8	8	0	1	97	N	24	25	25	25	25	24/01/2017	0	0	0	0			AD
35700001	Ajuste y calibracion de cuchillas descon	49	49	0	1	97	N	24	25	25	25	25	24/01/2017	0	0	0	0			AD

CLAVE_CUCOP	PRODUCTO	VALOR_ESTIMADO	VALOR_MIPYMES	VALOR_NCTLC	CANTIDAD	UNIDAD_MEDIDA	CARACTER_PROCEDIMIENTO	ENTIDAD_FEDERATIVA	PORCENTAJE_TRIMESTRE1	PORCENTAJE_TRIMESTRE2	PORCENTAJE_TRIMESTRE3	PORCENTAJE_TRIMESTRE4	FECHA_REGISTRO	PLURIANUAL	AÑOS_PLURIANUALES	VALOR_ANUAL_PLURIANUAL	COMENTARIO	FECHA_INICIO_OBRA	FECHA_FIN_OBRA	TIPO_PROCEDIMIENTO
35700001	Cambio de cableado xlp transicion aerc	750	750	0	50	97	N	24	25	25	25	25	24/01/2017	0	0	0	0			AD
37100006	Pasajes aereos nacionales	229	229	0	1	97	N	24	25	25	25	25	24/01/2017	0	0	0	0			LP
37200004	Pasajes nacionales para servidores pub	295	295	0	1	97	N	24	25	25	25	25	24/01/2017	0	0	0	0			AD
51900216	Pizarron innova planeador 40x60	2	2	0	5	542	N	24	25	25	25	25	24/01/2017	0	0	0	0			AD
56900544	Pizarron blanco 90 x 60 cm	11	11	0	5	542	N	24	25	25	25	25	24/01/2017	0	0	0	0			AD
56900544	Tensiometro irrometer 18"	9	9	0	4	542	N	24	25	25	25	25	24/01/2017	0	0	0	0			AD
56900544	Tensiometro irrometer 12"	13	13	0	6	542	N	24	25	25	25	25	24/01/2017	0	0	0	0			AD
56900544	Tensiometro irrometer 16"	14	14	0	6	542	N	24	25	25	25	25	24/01/2017	0	0	0	0			AD
21100034	Caja p/arch.muerto de 41x33x30 cm.de	12	12	0	200	542	N	24	0	100	0	0	24/01/2017	0	0	0	0			LP
21100034	Cajas de archivo muerto tamaño oficio	12	12	0	200	542	N	24	0	100	0	0	24/01/2017	0	0	0	0			LP
21100036	Calendarios 2017 para escritorio	2	2	0	40	542	N	24	0	100	0	0	24/01/2017	0	0	0	0			LP
21100041	Carpeta bca.3 argollas 1.5" t. Carta	1	1	0	50	542	N	24	0	100	0	0	24/01/2017	0	0	0	0			LP
21100041	Carpeta blanca de 3 argollas 1/2"	1	1	0	50	542	N	24	0	100	0	0	24/01/2017	0	0	0	0			LP
21100041	Carpeta plastica de palanca varios color	1	1	0	50	542	N	24	0	100	0	0	24/01/2017	0	0	0	0			LP
21100059	Charola térmica chica	1	1	0	2	542	N	24	0	100	0	0	24/01/2017	0	0	0	0			LP
21100059	Charola térmica grande	1	1	0	2	542	N	24	0	100	0	0	24/01/2017	0	0	0	0			LP
21100069	Clip standar no. 2 c/100 pzas.	1	1	0	100	542	N	24	0	100	0	0	24/01/2017	0	0	0	0			LP
21100079	Libreta f/fc/100 h. Cuadro chico	1	1	0	20	542	N	24	0	100	0	0	24/01/2017	0	0	0	0			LP
21100079	Libreta forma francesa rayada pasta gru	1	1	0	20	542	N	24	0	100	0	0	24/01/2017	0	0	0	0			LP
21100082	Cuter grande mod. T311 barrilito	1	1	0	20	542	N	24	0	100	0	0	24/01/2017	0	0	0	0			LP
21100124	Ligas de hule no. 18 de 80 grs.	1	1	0	10	542	N	24	0	100	0	0	24/01/2017	0	0	0	0			LP
21100130	Back pack laptop (mochila)	9	9	0	15	542	N	24	0	100	0	0	24/01/2017	0	0	0	0			LP
21100133	Papel bond t/carta	10	10	0	100	523	N	24	0	100	0	0	24/01/2017	0	0	0	0			LP
21100133	Hojas de colores t/c 75 grs. Paq c/500 H	1	1	0	5	542	N	24	0	100	0	0	24/01/2017	0	0	0	0			LP
21100133	Hojas opalina t/c blanca c/50 pzas	1	1	0	30	542	N	24	0	100	0	0	24/01/2017	0	0	0	0			LP
21100144	Papel heavyweight, coated paper para f	1	1	0	3	542	N	24	0	100	0	0	24/01/2017	0	0	0	0			LP
21100153	Pritt de 40 grs.	3	3	0	100	542	N	24	0	100	0	0	24/01/2017	0	0	0	0			LP
21100171	Cordon para porta gafetes	1	1	0	30	542	N	24	0	100	0	0	24/01/2017	0	0	0	0			LP
21100171	Porta gafetes 10 x 6.8 c/caiman mica gr	1	1	0	30	542	N	24	0	100	0	0	24/01/2017	0	0	0	0			LP
21100174	Post it varios colores 2x2 c/400hojas	4	4	0	100	542	N	24	0	100	0	0	24/01/2017	0	0	0	0			LP
21100198	Separador de 12 posiciones t/c wilson j	5	5	0	200	542	N	24	0	100	0	0	24/01/2017	0	0	0	0			LP
21100202	Sobre bolsa manila engomado t.esquel	1	1	0	100	542	N	24	0	100	0	0	24/01/2017	0	0	0	0			LP
21100202	Sobre coin, manila 90 grs 86x162, 7500	1	1	0	2000	542	N	24	0	100	0	0	24/01/2017	0	0	0	0			LP
21100202	Sobre con roldana e hilo t/legal	1	1	0	100	542	N	24	0	100	0	0	24/01/2017	0	0	0	0			LP
21100208	Tabla con clip t/c acco de plastico	1	1	0	10	542	N	24	0	100	0	0	24/01/2017	0	0	0	0			LP
21100213	Tarjeta inalambrica usb	1	1	0	10	542	N	24	0	100	0	0	24/01/2017	0	0	0	0			LP
21100226	Toalla int. Sanita c/20 pqtges	6	6	0	40	542	N	24	0	100	0	0	24/01/2017	0	0	0	0			LP
21100258	Vaso del no.8 de unicef c/1000 pzas	1	1	0	1	542	N	24	0	100	0	0	24/01/2017	0	0	0	0			LP
21100258	Vaso plastico del no. 10 cja/20 paq. Sar	1	1	0	1	542	N	24	0	100	0	0	24/01/2017	0	0	0	0			LP
21100258	Vaso termico del 110 c/40paq converm	1	1	0	2	542	N	24	0	100	0	0	24/01/2017	0	0	0	0			LP
21100258	Vasos de plastico del no.12 c/20paq	1	1	0	1	542	N	24	0	100	0	0	24/01/2017	0	0	0	0			LP
21200026	Papel calidad fotografica para plotter h	8	8	0	3	542	N	24	0	100	0	0	24/01/2017	0	0	0	0			LP
21200030	Hp 664 color	1	1	0	2	542	N	24	0	100	0	0	24/01/2017	0	0	0	0			LP
21200030	Hp 664 negro	1	1	0	2	542	N	24	0	100	0	0	24/01/2017	0	0	0	0			LP
21200030	Hp cartridge 564 negro	1	1	0	2	542	N	24	0	100	0	0	24/01/2017	0	0	0	0			LP
21200030	Hp ink cartridge 564 amarillo	1	1	0	2	542	N	24	0	100	0	0	24/01/2017	0	0	0	0			LP
21200030	Hp ink cartridge 564 azul	1	1	0	2	542	N	24	0	100	0	0	24/01/2017	0	0	0	0			LP
21200030	Hp ink cartridge 564 magenta	1	1	0	2	542	N	24	0	100	0	0	24/01/2017	0	0	0	0			LP
21200030	Toner hp cp1025 black ce310a	1	1	0	2	542	N	24	0	100	0	0	24/01/2017	0	0	0	0			LP
21200030	Toner hp 85 laser jet ce285a negro	2	2	0	2	542	N	24	0	100	0	0	24/01/2017	0	0	0	0			LP
21200030	Toner hp amarillo cp1025 ce312a	2	2	0	2	542	N	24	0	100	0	0	24/01/2017	0	0	0	0			LP
21200030	Toner hp cyan 126 cp1025 ce311a	2	2	0	2	542	N	24	0	100	0	0	24/01/2017	0	0	0	0			LP
21200030	Toner hp laserjet p1006 35a, negro	2	2	0	2	542	N	24	0	100	0	0	24/01/2017	0	0	0	0			LP
21200030	Toner hpmagenta 126 cp1025 ce313a	2	2	0	2	542	N	24	0	100	0	0	24/01/2017	0	0	0	0			LP
21200030	Toner samsung mlt1045	2	2	0	2	542	N	24	0	100	0	0	24/01/2017	0	0	0	0			LP
21200030	Toner samsung scx-3200 negro 104-mi	2	2	0	2	542	N	24	0	100	0	0	24/01/2017	0	0	0	0			LP
21200030	Toner samsung c406 azul	3	3	0	4	542	N	24	0	100	0	0	24/01/2017	0	0	0	0			LP
21200030	Toner samsung k406 negro	3	3	0	4	542	N	24	0	100	0	0	24/01/2017	0	0	0	0			LP
21200030	Toner samsung m406 magenta	3	3	0	4	542	N	24	0	100	0	0	24/01/2017	0	0	0	0			LP
21200030	Toner samsung y406 amarillo	3	3	0	4	542	N	24	0	100	0	0	24/01/2017	0	0	0	0			LP
21200030	Toner canon cartridge 131 amarillo	3	3	0	3	542	N	24	0	100	0	0	24/01/2017	0	0	0	0			LP

CLAVE_CUCOP	PRODUCTO	VALOR_ESTIMADO	VALOR_MIPYMES	VALOR_NCTLC	CANTIDAD	UNIDAD_MEDIDA	CARACTER_PROCE	ENTIDAD_FEDERATIVA	PORCENTAJE_TRIMES TRE1	PORCENTAJE_TRIMES TRE2	PORCENTAJE_TRIMES TRE3	PORCENTAJE_TRIMES TRE4	FECHA_REGISTRO	PLURIANUAL	AÑOS_PLURIANUALES	VALOR_ANUAL_PLURIANUAL	COMENTARIO	FECHA_INICIO_OBRA	FECHA_FIN_OBRA	TIPO_PROCEDIMIENTO
21200030	Toner canon cartridge 131 azul	3	3	0	3	542	N	24	0	100	0	0	24/01/2017	0	0	0	0			LP
21200030	Toner canon cartridge 131 magenta	3	3	0	3	542	N	24	0	100	0	0	24/01/2017	0	0	0	0			LP
21200030	Toner canon cartridge 131 negro	3	3	0	3	542	N	24	0	100	0	0	24/01/2017	0	0	0	0			LP
21200030	Toner canon cartridge 137	3	3	0	3	542	N	24	0	100	0	0	24/01/2017	0	0	0	0			LP
21200030	Hp 201a cf400a negro	5	5	0	5	542	N	24	0	100	0	0	24/01/2017	0	0	0	0			LP
21200030	Hp 201a cf402a amarillo	6	6	0	5	542	N	24	0	100	0	0	24/01/2017	0	0	0	0			LP
21200030	Hp 201a cf403a magenta	6	6	0	5	542	N	24	0	100	0	0	24/01/2017	0	0	0	0			LP
21200030	Toner canon 104 p/imp mf4150/4270/	6	6	0	6	542	N	24	0	100	0	0	24/01/2017	0	0	0	0			LP
21200030	Toner hp cc-531-a	6	6	0	2	542	N	24	0	100	0	0	24/01/2017	0	0	0	0			LP
21200030	Hp 201a cf401a azul	8	8	0	5	542	N	24	0	100	0	0	24/01/2017	0	0	0	0			LP
21200030	Toner samsung scx-5637frmitd205	8	8	0	4	542	N	24	0	100	0	0	24/01/2017	0	0	0	0			LP
21200030	Toner hp laserjet 1160 q5949a, negro	14	14	0	10	542	N	24	0	100	0	0	24/01/2017	0	0	0	0			LP
21400004	Cartucho hp 060 negro cc640	1	1	0	2	542	N	24	0	100	0	0	24/01/2017	0	0	0	0			LP
21400004	Cartucho hp 060xl color cc643wl	1	1	0	2	542	N	24	0	100	0	0	24/01/2017	0	0	0	0			LP
21400004	Cartucho hp 27 negro	1	1	0	2	542	N	24	0	100	0	0	24/01/2017	0	0	0	0			LP
21400004	Cartucho hp 28 tricolor	1	1	0	2	542	N	24	0	100	0	0	24/01/2017	0	0	0	0			LP
21400004	Cartucho hp 950xl negro	1	1	0	3	542	N	24	0	100	0	0	24/01/2017	0	0	0	0			LP
21400004	Cartucho hp 951xl amarillo	1	1	0	3	542	N	24	0	100	0	0	24/01/2017	0	0	0	0			LP
21400004	Cartucho hp 951xl azul	1	1	0	3	542	N	24	0	100	0	0	24/01/2017	0	0	0	0			LP
21400004	Cartucho hp 951xl magenta	1	1	0	3	542	N	24	0	100	0	0	24/01/2017	0	0	0	0			LP
21400004	Cartucho p/imp photosm amarillo cb32	1	1	0	2	542	N	24	0	100	0	0	24/01/2017	0	0	0	0			LP
21400004	Cartucho p/imp photosm magenta cb3	1	1	0	2	542	N	24	0	100	0	0	24/01/2017	0	0	0	0			LP
21400004	Cartucho p/imp photosm negro cb316v	1	1	0	2	542	N	24	0	100	0	0	24/01/2017	0	0	0	0			LP
21400004	Cartucho p/imp photosn cyan cb318wl	1	1	0	2	542	N	24	0	100	0	0	24/01/2017	0	0	0	0			LP
21400026	Disco duro portatil 500 gb. Mca. lomeg	7	7	0	10	542	N	24	0	100	0	0	24/01/2017	0	0	0	0			LP
21400026	Disco duro portatil de 1tb	20	20	0	20	542	N	24	0	100	0	0	24/01/2017	0	0	0	0			LP
21600012	Cubeta de plastico # 18	1	1	0	10	542	N	24	0	100	0	0	24/01/2017	0	0	0	0			LP
21600014	Desinfectante mca. Pinol	6	6	0	300	455	N	24	0	100	0	0	24/01/2017	0	0	0	0			LP
21600017	Detergente axion liquido de 750ml	1	1	0	30	542	N	24	0	100	0	0	24/01/2017	0	0	0	0			LP
21600017	Detergente liquido ariel en garrafa de 9	3	3	0	10	542	N	24	0	100	0	0	24/01/2017	0	0	0	0			LP
21600032	Jabón gel en cartucho caja c/10 cart. Dv	6	6	0	300	542	N	24	0	100	0	0	24/01/2017	0	0	0	0			LP
21600039	Mechudo de pavilo de 500 gr con basto	2	2	0	40	542	N	24	0	100	0	0	24/01/2017	0	0	0	0			LP
21600042	Papel sanitario p/despachador caja con	4	4	0	16	542	N	24	0	100	0	0	24/01/2017	0	0	0	0			LP
21600068	Pastilla pato purific de 40grs.	2	2	0	100	542	N	24	0	100	0	0	24/01/2017	0	0	0	0			LP
21600071	Shampoo para carrocerias garrafa c/4lt	1	1	0	20	542	N	24	0	100	0	0	24/01/2017	0	0	0	0			LP
21600075	Bolsa negra 90 x 120 cms de plastico ca	1	1	0	25	125	N	24	0	100	0	0	24/01/2017	0	0	0	0			LP
21600075	Bolsa costalito mediana cja c/20 pzas	3	3	0	80	542	N	24	0	100	0	0	24/01/2017	0	0	0	0			LP
21600075	Bolsa costalito grande caja c/12 pzas	1	1	0	40	542	N	24	0	100	0	0	24/01/2017	0	0	0	0			LP
22300025	Cuchara de plastico pastelera c/ 50 pza	1	1	0	1	542	N	24	0	100	0	0	24/01/2017	0	0	0	0			LP
22300025	Cuchara de plastico sopera c/50 pzas.	1	1	0	1	542	N	24	0	100	0	0	24/01/2017	0	0	0	0			LP
22300055	Plato liso de plástico p/ comida c/25 pi	1	1	0	50	542	N	24	0	100	0	0	24/01/2017	0	0	0	0			LP
22300072	Tenedores de plastico mediano	1	1	0	1	542	N	24	0	100	0	0	24/01/2017	0	0	0	0			LP
24100104	Quita cochambres easy off grande 476f	2	2	0	30	542	N	24	0	100	0	0	24/01/2017	0	0	0	0			LP
24600064	Pilas aa duracel	2	2	0	30	542	N	24	0	100	0	0	24/01/2017	0	0	0	0			LP
24600064	Pilas aaa duracel	2	2	0	30	542	N	24	0	100	0	0	24/01/2017	0	0	0	0			LP
24600109	Regulador de corriente	4	4	0	5	542	N	24	0	100	0	0	24/01/2017	0	0	0	0			LP
25100001	Aromatizante glade en aerosol de 323 g	2	2	0	50	542	N	24	0	100	0	0	24/01/2017	0	0	0	0			LP
25300570	Cloro mca. Cloralex	3	3	0	300	455	N	24	0	100	0	0	24/01/2017	0	0	0	0			LP
27200013	Guante scotch brite trabajos pesados	1	1	0	20	542	N	24	0	100	0	0	24/01/2017	0	0	0	0			LP
29400025	Memoria micro sd de 16gb mca.kingsto	1	1	0	3	542	N	24	0	100	0	0	24/01/2017	0	0	0	0			LP
29400025	Memoria usb 16 gb	1	1	0	10	542	N	24	0	100	0	0	24/01/2017	0	0	0	0			LP
29400025	Memoria usb 4 gb (64)	1	1	0	20	542	N	24	0	100	0	0	24/01/2017	0	0	0	0			LP
29400025	Memoria usb 8 gb	1	1	0	10	542	N	24	0	100	0	0	24/01/2017	0	0	0	0			LP
29400025	Memoria usb kingston 32 gb	1	1	0	10	542	N	24	0	100	0	0	24/01/2017	0	0	0	0			LP
29400025	Memoria usb 64 gb	2	2	0	10	542	N	24	0	100	0	0	24/01/2017	0	0	0	0			LP
29600127	Limpiador para muebles jonshon pledg	6	6	0	100	542	N	24	0	100	0	0	24/01/2017	0	0	0	0			LP
29600240	garrafa c/4lts	1	1	0	20	542	N	24	0	100	0	0	24/01/2017	0	0	0	0			LP
22100128	Caja con 4/375g surtido fino-galletas	27	27	0	250	542	N	27	25	25	25	25	24/01/2017	0	0	0	0			AD
22100194	Maiz entero	21	21	0	3000	125	N	27	25	25	25	25	24/01/2017	0	0	0	0			LP
22100194	Maiz molido	21	21	0	2646	125	N	27	25	25	25	25	24/01/2017	0	0	0	0			LP
22100194	Maiz quebrado	14	14	0	2000	125	N	27	25	25	25	25	24/01/2017	0	0	0	0			LP

CLAVE_CUCOP	PRODUCTO	VALOR_ESTIMADO	VALOR_MIPYMES	VALOR_NCTLC	CANTIDAD	UNIDAD_MEDIDA	CARACTER_PROCEDIMIENTO	ENTIDAD_FEDERATIVA	PORCENTAJE_TRE1	PORCENTAJE_TRE2	PORCENTAJE_TRE3	PORCENTAJE_TRE4	FECHA_REGISTRO	PLURIANUAL	AÑOS_PLURIANUALES	VALOR_ANUAL_PLURIANUAL	COMENTARIO	FECHA_INICIO_OBRA	FECHA_FIN_OBRA	TIPO_PROCEDIMIENTO
22100250	Sal comun	3	3	0	540	125	N	27	25	25	25	25	24/01/2017	0	0	0	0			LP
22100250	Sal minelap od 12% 25 kg	18	18	0	500	125	N	27	25	25	25	25	24/01/2017	0	0	0	0			LP
22100250	Sal mineral	10	10	0	80	125	N	27	25	25	25	25	24/01/2017	0	0	0	0			LP
22200003	Alimento crecimiento para pollo	4	4	0	350	125	N	27	25	25	25	25	24/01/2017	0	0	0	0			LP
22200003	Alimento iniciador pollos	25	25	0	2500	125	N	27	25	25	25	25	24/01/2017	0	0	0	0			LP
22200003	Alimento para gallina ponedora	14	14	0	1360	125	N	27	25	25	25	25	24/01/2017	0	0	0	0			LP
22200003	Alimento para pavo	22	22	0	2000	125	N	27	25	25	25	25	24/01/2017	0	0	0	0			LP
22200003	Harina pollo	29	29	0	2219	125	N	27	25	25	25	25	24/01/2017	0	0	0	0			LP
22200003	Pulido de arroz	17	17	0	2181	125	N	27	25	25	25	25	24/01/2017	0	0	0	0			LP
22200004	Alimento porcino lactante	34	34	0	4200	125	N	27	25	25	25	25	24/01/2017	0	0	0	0			LP
22200004	Compra de rejega ii 50kr	26	26	0	3200	125	N	27	25	25	25	25	24/01/2017	0	0	0	0			LP
22200004	Minerales	11	11	0	1248	125	N	27	25	25	25	25	24/01/2017	0	0	0	0			LP
22200004	Pollinaza	6	6	0	1105	125	N	27	25	25	25	25	24/01/2017	0	0	0	0			LP
22200004	Melaza	37	37	0	5228	455	N	27	25	25	25	25	24/01/2017	0	0	0	0			LP
22200023	Pasta de soya	4	4	0	615	125	N	27	25	25	25	25	24/01/2017	0	0	0	0			LP
22200023	Sorgo molido 40kg	22	22	0	2490	125	N	27	25	25	25	25	24/01/2017	0	0	0	0			LP
22300033	Tarropet de 250ml	2	2	0	500	542	N	27	25	25	25	25	24/01/2017	0	0	0	0			AD
22300033	Tarropet de 500ml	4	4	0	500	542	N	27	25	25	25	25	24/01/2017	0	0	0	0			AD
23200014	Compra de rafia	12	12	0	50	125	N	27	25	25	25	25	24/01/2017	0	0	0	0			AD
23700003	Bolsa 18*118 viero 1 kg	12	12	0	80	125	N	27	25	25	25	25	24/01/2017	0	0	0	0			AD
23700003	Bolsa natural	2	2	0	80	125	N	27	25	25	25	25	24/01/2017	0	0	0	0			AD
23700003	Bolsa para cultivo de 20*25 cm	3	3	0	80	125	N	27	25	25	25	25	24/01/2017	0	0	0	0			AD
23700033	Cajas de 3.5 galones	10	10	0	80	542	N	27	25	25	25	25	24/01/2017	0	0	0	0			AD
23700043	Compra de hylon negro 4m de ancho	56	56	0	100	125	N	27	25	25	25	25	24/01/2017	0	0	0	0			AD
24100006	Arenilla	25	25	0	500	463	N	27	25	25	25	25	24/01/2017	0	0	0	0			AD
24100081	Grava (mineral no metalico)	1554	1554	0	615	463	N	27	25	25	25	25	24/01/2017	0	0	0	0			AD
24200012	Cemento gris 50kg	18	18	0	120	542	N	27	25	25	25	25	24/01/2017	0	0	0	0			AD
24300001	Cal 20 kg	6	6	0	50	542	N	27	25	25	25	25	24/01/2017	0	0	0	0			AD
24500004	Lupa mod. P4503 mca. Acco	2	2	0	60	542	N	27	25	25	25	25	24/01/2017	0	0	0	0			AD
24600002	Acomulador 23 placas I-4dit-860 lth	27	27	0	4	542	N	27	25	25	25	25	24/01/2017	0	0	0	0			AD
24600002	Compra de casco para bateria	4	4	0	4	542	N	27	25	25	25	25	24/01/2017	0	0	0	0			AD
24600003	Adaptador macho 4" pvc hco	1	1	0	6	542	N	27	25	25	25	25	24/01/2017	0	0	0	0			AD
24600003	Juego conexión rapida 1	1	1	0	2	542	N	27	50	50	0	0	24/01/2017	0	0	0	0			AD
24600003	Juego de conexiones rapida 1 1/2	1	1	0	2	542	N	27	50	50	0	0	24/01/2017	0	0	0	0			AD
24600003	Junta proel cuello de cera	1	1	0	18	542	N	27	50	50	0	0	24/01/2017	0	0	0	0			AD
24600003	Tuerca union pvc 2"	1	1	0	20	542	N	27	50	50	0	0	24/01/2017	0	0	0	0			AD
24600019	Metro cable thw cal. 10	32	32	0	400	457	N	27	25	25	25	25	24/01/2017	0	0	0	0			AD
24600027	Cinta laminada negro sobre blanco de 12 mm	8	8	0	20	542	N	27	25	25	25	25	24/01/2017	0	0	0	0			AD
24600046	Foco 45w	9	9	0	50	542	N	27	25	25	25	25	24/01/2017	0	0	0	0			AD
24600046	Foco 85w	14	14	0	50	542	N	27	25	25	25	25	24/01/2017	0	0	0	0			AD
24600046	Lampara 150w vapor sodio	4	4	0	10	542	N	27	25	25	25	25	24/01/2017	0	0	0	0			AD
24600046	Foco de stop	1	1	0	10	542	N	27	100	0	0	0	24/01/2017	0	0	0	0			AD
24600054	Lamparas electricas	8	8	0	10	542	N	27	25	25	25	25	24/01/2017	0	0	0	0			AD
24600078	Soldadura	2	2	0	4	542	N	27	25	25	25	25	24/01/2017	0	0	0	0			AD
24600109	Fuente regulada 5v-5a 25w	9	9	0	5	542	N	27	25	25	25	25	24/01/2017	0	0	0	0			AD
24700003	Alambre	2	2	0	100	125	N	27	25	25	25	25	24/01/2017	0	0	0	0			AD
24700015	Angulo de 1 1/2"	1	1	0	10	542	N	27	25	25	25	25	24/01/2017	0	0	0	0			AD
24700015	Criba 3*3	1	1	0	10	542	N	27	25	25	25	25	24/01/2017	0	0	0	0			AD
24700015	Montenes de 3"	1	1	0	10	542	N	27	25	25	25	25	24/01/2017	0	0	0	0			AD
24700024	Broca para concreto 1/4 x6	1	1	0	4	542	N	27	25	25	25	25	24/01/2017	0	0	0	0			AD
24700024	Broca para concreto 5/16 x6	1	1	0	4	542	N	27	100	0	0	0	24/01/2017	0	0	0	0			AD
24700064	Malla ciclonica	2	2	0	20	457	N	27	25	25	25	25	24/01/2017	0	0	0	0			AD
24700064	Malla hexagonal de 1.50*45m	2	2	0	20	457	N	27	25	25	25	25	24/01/2017	0	0	0	0			AD
24700079	Niple botella 1 1/2	1	1	0	25	542	N	27	25	25	25	25	24/01/2017	0	0	0	0			AD
24700079	Pasador tubular	2	2	0	20	542	N	27	25	25	25	25	24/01/2017	0	0	0	0			AD
24700097	Reduccion campana 1 1/2*1	3	3	0	6	542	N	27	25	25	25	25	24/01/2017	0	0	0	0			AD
24700137	Tubo galvanizado	2	2	0	10	542	N	27	25	25	25	25	24/01/2017	0	0	0	0			AD
24700172	Clavo estandar de 3"	1	1	0	100	125	N	27	25	25	25	25	24/01/2017	0	0	0	0			AD
24700172	Clavo estandar de 4"	1	1	0	100	125	N	27	25	25	25	25	24/01/2017	0	0	0	0			AD

CLAVE_CUCOP	PRODUCTO	VALOR_ESTIMADO	VALOR_MIPYMES	VALOR_NCTLC	CANTIDAD	UNIDAD_MEDIDA	CARACTER_PRO CEDIMIENTO	ENTIDAD_F EDERATIVA	PORCENTA JE_TRIMES TRE1	PORCENTA JE_TRIMES TRE2	PORCENTA JE_TRIMES TRE3	PORCENTA JE_TRIMES TRE4	FECHA_REGISTRO	PLURIANUAL	AÑOS_PLURIA NUALES	VALOR_ARUAL PLURIANUAL	COMENTARIO	FECHA_INICIO_OBRA	FECHA_FIN_OBRA	TIPO_PROCEDIMEN TO
24800012	Lona de hule termoselladora de 4*5	3	3	0	2	542	N	27	50	0	50	0	24/01/2017	0	0	0	0			AD
24800038	Manguera	3	3	0	100	457	N	27	25	25	25	25	24/01/2017	0	0	0	0			AD
24800038	Manguera 1" reforzado 3 capas	2	2	0	8	542	N	27	50	50	0	0	24/01/2017	0	0	0	0			AD
24800038	Manguera para wc	1	1	0	10	542	N	27	25	25	25	25	24/01/2017	0	0	0	0			AD
24800040	Alambre galvanizado de 500 gr	40	40	0	100	125	N	27	25	25	25	25	24/01/2017	0	0	0	0			AD
24900011	Manguera succion 1 1/2	1	1	0	3	457	N	27	25	25	50	0	24/01/2017	0	0	0	0			AD
24900011	Cople pvc hco 4" cem	2	2	0	12	542	N	27	25	25	25	25	24/01/2017	0	0	0	0			AD
24900011	Cople reparacion 160mm	1	1	0	6	542	N	27	25	25	25	25	24/01/2017	0	0	0	0			AD
24900011	Tee 160mm*4 pvc hco campana	1	1	0	6	542	N	27	50	25	25	0	24/01/2017	0	0	0	0			AD
24900024	Lija de agua dandali 80	1	1	0	100	542	N	27	100	0	0	0	24/01/2017	0	0	0	0			AD
24900026	Pegamento p/pvc 473 ml	1	1	0	10	542	N	27	25	25	25	25	24/01/2017	0	0	0	0			AD
24900031	Aerosol blanco brillante	1	1	0	9	542	N	27	25	25	25	25	24/01/2017	0	0	0	0			AD
24900035	100 aluminio	1	1	0	57	455	N	27	25	25	25	25	24/01/2017	0	0	0	0			AD
24900044	flash coat blanco	4	4	0	380	455	N	27	25	25	25	25	24/01/2017	0	0	0	0			AD
24900044	vinimex vivid b2	14	14	0	950	455	N	27	25	25	25	25	24/01/2017	0	0	0	0			AD
24900044	Vinimex vivid b5	14	14	0	950	455	N	27	25	25	25	25	24/01/2017	0	0	0	0			AD
24900044	Flash coat negro	1	1	0	20	455	N	27	25	25	25	25	24/01/2017	0	0	0	0			AD
24900044	Flash coat vivid b3	1	1	0	10	455	N	27	25	25	25	25	24/01/2017	0	0	0	0			AD
24900044	Flash coat vivid b4	1	1	0	10	455	N	27	25	25	25	25	24/01/2017	0	0	0	0			AD
24900044	Primer acrilico gris	1	1	0	10	455	N	27	25	25	25	25	24/01/2017	0	0	0	0			AD
24900044	Vinimex mate blanco	9	9	0	950	455	N	27	25	25	25	25	24/01/2017	0	0	0	0			AD
24900044	Flash coat azul lisboa	1	1	0	15	455	N	27	25	25	25	25	24/01/2017	0	0	0	0			AD
24900046	Polyform barniz 11000 200 brillante	1	1	0	20	455	N	27	25	25	25	25	24/01/2017	0	0	0	0			AD
24900046	Polyform catalizador 250	1	1	0	20	455	N	27	25	25	25	25	24/01/2017	0	0	0	0			AD
24900046	Polyform solv p/poliuretano pet	1	1	0	20	455	N	27	25	25	25	25	24/01/2017	0	0	0	0			AD
24900046	Tinte al alcohol robie claro	1	1	0	20	455	N	27	25	25	25	25	24/01/2017	0	0	0	0			AD
24900046	Thinner estandar	4	4	0	600	455	N	27	25	25	25	25	24/01/2017	0	0	0	0			AD
25100001	Acidos humicos	5	5	0	2	455	N	27	50	50	0	0	24/01/2017	0	0	0	0			LP
25100001	Acid perclorico 70% 2.5 lt	18	18	0	4	542	N	27	25	25	25	25	24/01/2017	0	0	0	0			LP
25100001	Acido acetico glacial 2.5 lt	1	1	0	1	542	N	27	100	0	0	0	24/01/2017	0	0	0	0			LP
25100001	Acido boricco 500gr	2	2	0	2	542	N	27	50	50	0	0	24/01/2017	0	0	0	0			LP
25100001	Acido clohidrico 36.5-38% 1lt	1	1	0	4	542	N	27	25	25	25	25	24/01/2017	0	0	0	0			LP
25100001	Acido clorhidrico 1 lt	9	9	0	2	542	N	27	25	25	25	25	24/01/2017	0	0	0	0			LP
25100001	Acido fosforico 52%	1	1	0	1	542	N	27	100	0	0	0	24/01/2017	0	0	0	0			LP
25100001	Acido fosforico al 85% 1l	1	1	0	2	542	N	27	100	0	0	0	24/01/2017	0	0	0	0			LP
25100001	Acido maleico 500gr	1	1	0	1	542	N	27	100	0	0	0	24/01/2017	0	0	0	0			LP
25100001	Acido metaforico de 100gr	2	2	0	1	542	N	27	25	25	25	25	24/01/2017	0	0	0	0			LP
25100002	Acido sulfurico 1 lt	1	1	0	4	542	N	27	25	25	25	25	24/01/2017	0	0	0	0			LP
25100002	Acido tricloroacetico crist 125gr	4	4	0	2	542	N	27	50	50	0	0	24/01/2017	0	0	0	0			LP
25100004	Alcohol etilico 96° 19lt	9	9	0	10	542	N	27	25	25	25	25	24/01/2017	0	0	0	0			LP
25100004	Alcohol iso propilico 1 lt	2	2	0	10	542	N	27	100	0	0	0	24/01/2017	0	0	0	0			LP
25100040	Sulfato de amonio merck 1 kg	3	3	0	1	542	N	27	100	0	0	0	24/01/2017	0	0	0	0			LP
25100048	Abrasivos	9	9	0	2	542	N	27	100	0	0	0	24/01/2017	0	0	0	0			LP
25100049	Cal agricola saco 50 kg	6	6	0	10	125	N	27	25	25	25	25	24/01/2017	0	0	0	0			LP
25100049	1,2,5-triphenyltetrazolium formazan	7	7	0	2	542	N	27	50	50	0	0	24/01/2017	0	0	0	0			LP
25100049	2-propanol bioultra 1l	7	7	0	2	542	N	27	50	50	0	0	24/01/2017	0	0	0	0			LP
25100049	4-nitrophenyl phosphate disodium salt hexahydrate 50 tablet	9	9	0	2	542	N	27	100	0	0	0	24/01/2017	0	0	0	0			LP
25100049	Acetato de amonio	3	3	0	4	542	N	27	25	25	25	25	24/01/2017	0	0	0	0			LP
25100049	Acetonitrilo, hplc plus 1 l	3	3	0	1	542	N	27	100	0	0	0	24/01/2017	0	0	0	0			LP
25100049	Acetonitrilo	2	2	0	1	542	N	27	100	0	0	0	24/01/2017	0	0	0	0			LP
25100049	Agar bacteriologico	9	9	0	4	542	N	27	25	25	25	25	24/01/2017	0	0	0	0			LP
25100049	Agar dextrosa y papa de 450gr	13	13	0	4	542	N	27	25	25	25	25	24/01/2017	0	0	0	0			LP
25100049	Agar nutritivo 450 gr	3	3	0	2	542	N	27	50	50	0	0	24/01/2017	0	0	0	0			LP
25100049	Ammonium	12	12	0	2	542	N	27	25	25	25	25	24/01/2017	0	0	0	0			LP
25100049	Azul tripan colorante de 256 gr	6	6	0	2	542	N	27	25	25	25	25	24/01/2017	0	0	0	0			LP
25100049	Bactopectona	26	26	0	6	542	N	27	0	50	50	0	24/01/2017	0	0	0	0			LP
25100049	Benchmark protein ladder 2*250ml	6	6	0	8	542	N	27	100	0	0	0	24/01/2017	0	0	0	0			LP
25100049	Borato de sodio 500 gr	4	4	0	4	542	N	27	25	25	25	25	24/01/2017	0	0	0	0			LP
25100049	Brain het broth	7	7	0	1	542	N	27	100	0	0	0	24/01/2017	0	0	0	0			LP
25100049	Carbonato de calcio 1kg	2	2	0	2	542	N	27	25	25	25	25	24/01/2017	0	0	0	0			LP

CLAVE_CUCOP	PRODUCTO	VALOR_ESTIMADO	VALOR_MIPYMES	VALOR_NCTLC	CANTIDAD	UNIDAD_MEDIDA	CARACTER_PROCEDIMIENTO	ENTIDAD_FEDERATIVA	PORCENTA JE_TRIMES TRE1	PORCENTA JE_TRIMES TRE2	PORCENTA JE_TRIMES TRE3	PORCENTA JE_TRIMES TRE4	FECHA_REGISTRO	PLURIANUAL	AÑOS_PLURIANUALES	VALOR_ANUAL_PLURIANUAL	COMENTARIO	FECHA_INICIO_OBRA	FECHA_FIN_OBRA	TIPO_PROCEDIMIENTO
25100049	Cyclohexamide 1mg	3	3	0	1	542	N	27	0	100	0	0	24/01/2017	0	0	0	0			LP
25100049	Citric acid monoohydrate 100gr	6	6	0	1	542	N	27	0	100	0	0	24/01/2017	0	0	0	0			LP
25100049	Cloruro de 2,3,5 trifelitetrazolio 10gr	5	5	0	1	542	N	27	0	100	0	0	24/01/2017	0	0	0	0			LP
25100049	Cloruro de calcio de 500gr	1	1	0	1	542	N	27	0	100	0	0	24/01/2017	0	0	0	0			LP
25100049	Cloruro de metileno a.c.s 20 lt	5	5	0	1	542	N	27	0	100	0	0	24/01/2017	0	0	0	0			LP
25100049	Cloruro de potasio 500gr	1	1	0	1	542	N	27	0	100	0	0	24/01/2017	0	0	0	0			LP
25100049	Coleroformo hplc	14	14	0	10	542	N	27	25	25	25	25	24/01/2017	0	0	0	0			LP
25100049	Compra de metanol 1 lt	2	2	0	5	542	N	27	0	50	50	0	24/01/2017	0	0	0	0			LP
25100049	Compra de sintesis de oligos 100mm	8	8	0	3	542	N	27	25	25	25	25	24/01/2017	0	0	0	0			LP
25100049	Diethyl ether 1l	22	22	0	10	542	N	27	25	25	25	25	24/01/2017	0	0	0	0			LP
25100049	Eptips estandar azul 50-100ul paquete c/1000pza	5	5	0	5	542	N	27	25	25	25	25	24/01/2017	0	0	0	0			LP
25100049	Ethyl alcohol pure 1 lt	9	9	0	4	542	N	27	25	25	25	25	24/01/2017	0	0	0	0			LP
25100049	Fenoltaleina de 100gr	1	1	0	1	542	N	27	0	50	50	0	24/01/2017	0	0	0	0			LP
25100049	Ferroina solucion indicadora 100ml	1	1	0	1	542	N	27	0	50	50	0	24/01/2017	0	0	0	0			LP
25100049	Fisfato de sodio 1 kg	1	1	0	1	542	N	27	0	50	50	0	24/01/2017	0	0	0	0			LP
25100049	Floruro de potasio	2	2	0	1	542	N	27	0	50	50	0	24/01/2017	0	0	0	0			LP
25100049	Glucine for electrophoresis	5	5	0	1	542	N	27	0	50	50	0	24/01/2017	0	0	0	0			LP
25100049	Hexano 4 lt hplc baker	21	21	0	16	542	N	27	25	25	25	25	24/01/2017	0	0	0	0			LP
25100049	Hidrome salmonella agar 500g	4	4	0	2	542	N	27	50	50	0	0	24/01/2017	0	0	0	0			LP
25100049	Hidrogeno difosfato de potasio 1 kg	2	2	0	1	542	N	27	0	100	0	0	24/01/2017	0	0	0	0			LP
25100049	Hidroxido de sodio 500gr	1091	1091	0	1	542	N	27	50	50	0	0	24/01/2017	0	0	0	0			LP
25100049	Meliboise	5	5	0	1	542	N	27	100	0	0	0	24/01/2017	0	0	0	0			LP
25100049	Peptone weter phosphate-buffered 500g	4	4	0	2	542	N	27	25	25	25	25	24/01/2017	0	0	0	0			LP
25100049	Phenol-chloroform 500 ml	7	7	0	2	542	N	27	0	100	0	0	24/01/2017	0	0	0	0			LP
25100049	P-nitrofenol (paranitrofenol) 100gr	27	27	0	2	542	N	27	0	100	0	0	24/01/2017	0	0	0	0			LP
25100049	Raffinose 25g	8	8	0	2	542	N	27	0	100	0	0	24/01/2017	0	0	0	0			LP
25100049	Sacarosa 100 gr	1	1	0	2	542	N	27	0	100	0	0	24/01/2017	0	0	0	0			LP
25100049	Sodium chloride bioxtra 500g	2	2	0	1	542	N	27	100	0	0	0	24/01/2017	0	0	0	0			LP
25100049	Sodium di-hydrogen phosphate 500g	2	2	0	2	542	N	27	100	0	0	0	24/01/2017	0	0	0	0			LP
25100049	Sodium dodecyl silfate, bioreagent	9	9	0	2	542	N	27	100	0	0	0	24/01/2017	0	0	0	0			LP
25100049	Sodium hidroxide bioxtra 500g	4	4	0	2	542	N	27	100	0	0	0	24/01/2017	0	0	0	0			LP
25100049	Sodium methoxide 0.5m solutiun	7	7	0	2	542	N	27	100	0	0	0	24/01/2017	0	0	0	0			LP
25100049	Stachyose 100 mg	8	8	0	2	542	N	27	100	0	0	0	24/01/2017	0	0	0	0			LP
25100049	Tartrato de antimonio y potasio 500gr	10	10	0	2	542	N	27	100	0	0	0	24/01/2017	0	0	0	0			LP
25100049	Tris aminometano 80gr	4	4	0	1	542	N	27	50	50	0	0	24/01/2017	0	0	0	0			LP
25100050	Desemulsionante	1	1	0	2	542	N	27	100	0	0	0	24/01/2017	0	0	0	0			LP
25100051	Ether	12	12	0	2	542	N	27	100	0	0	0	24/01/2017	0	0	0	0			LP
25100052	Glicerina	2	2	0	2	542	N	27	100	0	0	0	24/01/2017	0	0	0	0			LP
25100053	Poliuretano	7	7	0	2	542	N	27	100	0	0	0	24/01/2017	0	0	0	0			LP
25100054	Rodamina	10	10	0	2	542	N	27	100	0	0	0	24/01/2017	0	0	0	0			LP
25100055	Safranina	5	5	0	2	542	N	27	100	0	0	0	24/01/2017	0	0	0	0			LP
25100056	Sulfato de sodio	17	17	0	2	542	N	27	100	0	0	0	24/01/2017	0	0	0	0			LP
25100057	Sulfato de zinc	14	14	0	2	542	N	27	100	0	0	0	24/01/2017	0	0	0	0			LP
25100058	Sulfito de bismuto	9	9	0	2	542	N	27	100	0	0	0	24/01/2017	0	0	0	0			LP
25100059	Sulfuro de sodio	11	11	0	2	542	N	27	100	0	0	0	24/01/2017	0	0	0	0			LP
25100060	Sulfato cuprico 5-hid 500 gr	1	1	0	1	542	N	27	100	0	0	0	24/01/2017	0	0	0	0			LP
25100060	Sulfato de magnesio 500g	1	1	0	1	542	N	27	100	0	0	0	24/01/2017	0	0	0	0			LP
25100060	Sulfato de plata 25gr	1	1	0	1	542	N	27	100	0	0	0	24/01/2017	0	0	0	0			LP
25100060	Sulfato de sodio anhidro cristal 500g	1	1	0	2	542	N	27	100	0	0	0	24/01/2017	0	0	0	0			LP
25100060	Tiosulfato de sodio	6	6	0	2	542	N	27	100	0	0	0	24/01/2017	0	0	0	0			LP
25100060	Sulfato ferroso amoniacal 6hid cristal 500gr	7	7	0	2	542	N	27	100	0	0	0	24/01/2017	0	0	0	0			LP
25100060	Sulfato ferroso de 500gr	10	10	0	2	542	N	27	100	0	0	0	24/01/2017	0	0	0	0			LP
25100061	Cloruro de potasio	4	4	0	2	542	N	27	100	0	0	0	24/01/2017	0	0	0	0			LP
25100062	Agua desionizada	22	22	0	22	542	N	27	100	0	0	0	24/01/2017	0	0	0	0			LP
25100063	Agua bidestilada 19 lt	11	11	0	10	542	N	27	100	0	0	0	24/01/2017	0	0	0	0			LP

CLAVE_CUCOP	PRODUCTO	VALOR_ESTIMADO	VALOR_MIPYMES	VALOR_NCTLC	CANTIDAD	UNIDAD_MEDIDA	CARACTER_PROCEDIMIENTO	ENTIDAD_FEDERATIVA	PORCENTAJE_TRIMESTRE1	PORCENTAJE_TRIMESTRE2	PORCENTAJE_TRIMESTRE3	PORCENTAJE_TRIMESTRE4	FECHA_REGISTRO	PLURIANUAL	AÑOS_PLURIANUALES	VALOR_ANUAL_PLURIANUAL	COMENTARIO	FECHA_INICIO_OBRA	FECHA_FIN_OBRA	TIPO_PROCEIMIENTO
25200004	Compra de semillas	5	5	0	50	125	N	27	50	50	0	0	24/01/2017	0	0	0	0			AD
25200004	Fertilizante dap	28	28	0	60	125	N	27	25	25	25	25	24/01/2017	0	0	0	0			AD
25200004	Fertilizante t-17 50 kg	50	50	0	5000	125	N	27	25	25	25	25	24/01/2017	0	0	0	0			AD
25200004	Cosmopeat (vermiculita sustrato)	14	14	0	4	542	N	27	50	50	0	0	24/01/2017	0	0	0	0			AD
25200008	Urea (agricola)	10	10	0	500	125	N	27	25	25	25	25	24/01/2017	0	0	0	0			AD
25200008	Karmex	4	4	0	50	125	N	27	25	25	25	25	24/01/2017	0	0	0	0			AD
25200008	Perlita expandida saco de 100lt	5	5	0	2	125	N	27	0	50	50	0	24/01/2017	0	0	0	0			AD
25200008	Sal minelap fod 12% 25kg	4	4	0	2	125	N	27	0	50	50	0	24/01/2017	0	0	0	0			AD
25200008	Sulfato de potasio 25 kg	3	3	0	100	125	N	27	25	25	25	25	24/01/2017	0	0	0	0			AD
25200008	Paraquat	4	4	0	50	455	N	27	25	25	25	25	24/01/2017	0	0	0	0			AD
25200008	Arraza 360 glifosato 5 lt	2	2	0	40	542	N	27	25	25	25	25	24/01/2017	0	0	0	0			AD
25200008	Arrivo 960 ml	2	2	0	100	542	N	27	25	25	25	25	24/01/2017	0	0	0	0			AD
25200008	Atrazina 901 1kg	2	2	0	10	542	N	27	25	25	25	25	24/01/2017	0	0	0	0			AD
25200008	Bay foliar	4	4	0	10	542	N	27	25	25	25	25	24/01/2017	0	0	0	0			AD
25200008	Cipermitrina 200 1lt	4	4	0	25	542	N	27	25	25	25	25	24/01/2017	0	0	0	0			AD
25200008	Cipernova 1lt	2	2	0	10	542	N	27	25	25	25	25	24/01/2017	0	0	0	0			AD
25200008	Clorpinova 1lt	2	2	0	10	542	N	27	25	25	25	25	24/01/2017	0	0	0	0			AD
25200008	Finale ultra sl	10	10	0	20	542	N	27	25	25	25	25	24/01/2017	0	0	0	0			AD
25200008	Fusiladebiw 1 l	6	6	0	100	542	N	27	25	25	25	25	24/01/2017	0	0	0	0			AD
25200008	Galant ultra	6	6	0	100	542	N	27	25	25	25	25	24/01/2017	0	0	0	0			AD
25200008	Gesaprim	1	1	0	30	542	N	27	25	25	25	25	24/01/2017	0	0	0	0			AD
25200008	Glifosato 1 lt	3	3	0	40	542	N	27	25	25	25	25	24/01/2017	0	0	0	0			AD
25200008	Glysato 1l	3	3	0	40	542	N	27	25	25	25	25	24/01/2017	0	0	0	0			AD
25200008	Herbipol rojo	3	3	0	40	542	N	27	25	25	25	25	24/01/2017	0	0	0	0			AD
25200008	Hyvar	2	2	0	50	542	N	27	25	25	25	25	24/01/2017	0	0	0	0			AD
25200008	logro-complex 1 lt	1	1	0	3	542	N	27	100	0	0	0	24/01/2017	0	0	0	0			AD
25200008	Materia organica peat moss saco 107lt	3	3	0	4	542	N	27	25	25	25	25	24/01/2017	0	0	0	0			AD
25200008	Micokil 1lt	1	1	0	1	542	N	27	100	0	0	0	24/01/2017	0	0	0	0			AD
25300040	Acido acetico	1	1	0	1	542	N	27	50	50	0	0	24/01/2017	0	0	0	0			AD
25302282	Adebiotic vitamina ade 500 ml	2	2	0	4	455	N	27	25	25	25	25	24/01/2017	0	0	0	0			AD
25302282	Amitraz al 12.5%	7	7	0	12	455	N	27	25	25	25	25	24/01/2017	0	0	0	0			AD
25302282	Bacterina triple bovina 250 ml	11	11	0	40	455	N	27	25	25	25	25	24/01/2017	0	0	0	0			AD
25302282	Betapen 250 ml	9	9	0	40	455	N	27	25	25	25	25	24/01/2017	0	0	0	0			AD
25302282	Bovitraz amitraz 12.5% 1 lt	5	5	0	40	455	N	27	25	25	25	25	24/01/2017	0	0	0	0			AD
25302282	Compra de cicatrizante	12	12	0	80	455	N	27	25	25	25	25	24/01/2017	0	0	0	0			AD
25302282	Compra de hierro 100ml	3	3	0	40	455	N	27	25	25	25	25	24/01/2017	0	0	0	0			AD
25302282	Dipirona	1	1	0	2	455	N	27	50	0	50	0	24/01/2017	0	0	0	0			AD
25302282	Oxitetraciclina	1	1	0	3	455	N	27	25	25	25	25	24/01/2017	0	0	0	0			AD
25302282	Oxitocina	1	1	0	3	455	N	27	25	25	25	25	24/01/2017	0	0	0	0			AD
25302282	Piroxican	2	2	0	4	455	N	27	25	25	25	25	24/01/2017	0	0	0	0			AD
25302282	Selenio con vitamina e	2	2	0	4	455	N	27	25	25	25	25	24/01/2017	0	0	0	0			AD
25302282	Vitamina ade	3	3	0	10	455	N	27	25	25	25	25	24/01/2017	0	0	0	0			AD
25302282	3sulfas 500ml	1	1	0	3	542	N	27	25	25	25	25	24/01/2017	0	0	0	0			AD
25302282	Endovet nf pasta 14 gr	1	1	0	4	542	N	27	25	25	25	25	24/01/2017	0	0	0	0			AD
25302282	Evepol 500gr	1	1	0	7	542	N	27	25	25	25	25	24/01/2017	0	0	0	0			AD
25302282	Penicilina de 4 millones	1	1	0	8	542	N	27	25	25	25	25	24/01/2017	0	0	0	0			AD
25302282	Ru vi otic 125gr	1	1	0	5	542	N	27	25	25	25	25	24/01/2017	0	0	0	0			AD
25302282	Vacuna contra derriengue	5	5	0	500	542	N	27	25	25	25	25	24/01/2017	0	0	0	0			AD
25302282	Vacuna triple bovina	5	5	0	500	542	N	27	25	25	25	25	24/01/2017	0	0	0	0			AD
25302282	Viruela aviarr 50ds	1	1	0	5	542	N	27	25	25	25	25	24/01/2017	0	0	0	0			AD
25302282	Extracto de hígado vitaminado	1	1	0	4	542	N	27	25	25	25	25	24/01/2017	0	0	0	0			AD
25400033	Alginato de sodio puro de 500gr	2	2	0	2	542	N	27	100	0	0	0	24/01/2017	0	0	0	0			AD
25400052	Hoja de bistuti n°11 c/100 pza	1	1	0	10	542	N	27	25	25	25	25	24/01/2017	0	0	0	0			AD
25400052	Hoja de bistuti n°20 c/100 pza	1	1	0	10	542	N	27	25	25	25	25	24/01/2017	0	0	0	0			AD
25400052	Hoja de bistuti n°21 c/100 pza	1	1	0	10	542	N	27	25	25	25	25	24/01/2017	0	0	0	0			AD
25400110	Reatas o lechuguillas	1	1	0	10	97	N	27	25	25	25	25	24/01/2017	0	0	0	0			AD
25400297	Jeringas de 10ml, 20 ml y 50 ml	1	1	0	100	542	N	27	25	25	25	25	24/01/2017	0	0	0	0			AD
25400312	Maletin para lap top ocn1	1	1	0	6	542	N	27	25	25	25	25	24/01/2017	0	0	0	0			AD
25400314	Mamilas para becerros	1	1	0	10	97	N	27	25	25	25	25	24/01/2017	0	0	0	0			AD
25400316	Mango de bisturin n°4	1	1	0	40	542	N	27	25	25	25	25	24/01/2017	0	0	0	0			AD

CLAVE_CUCOP	PRODUCTO	VALOR_ESTIMADO	VALOR_MIPYMES	VALOR_NCTLC	CANTIDAD	UNIDAD_MEDIDA	CARACTER_PROCEDIMIENTO	ENTIDAD_FEDERATIVA	PORCENTAJE_TRE1	PORCENTAJE_TRE2	PORCENTAJE_TRE3	PORCENTAJE_TRE4	FECHA_REGISTRO	PLURIANUAL	AÑOS_PLURIANUALES	VALOR_ANUAL_PLURIANUAL	COMENTARIO	FECHA_INICIO_OBRA	FECHA_FIN_OBRA	TIPO_PROCEJIMIENTO
25400501	Juego de tornillos	1	1	0	3	542	N	27	25	25	25	25	24/01/2017	0	0	0	0			AD
25400513	Tubo licuatite 1 1/4	1	1	0	2	542	N	27	0	100	0	0	24/01/2017	0	0	0	0			AD
25400554	Aguja calibre 16 de 1 1/2 pulgadas	2	2	0	100	542	N	27	25	25	25	25	24/01/2017	0	0	0	0			AD
25400554	Jeringa 3 ml 22*32 c/100 bn	1	1	0	30	542	N	27	25	25	25	25	24/01/2017	0	0	0	0			AD
25400554	Jeringa 5 ml 21g*32mm	1	1	0	50	542	N	27	25	25	25	25	24/01/2017	0	0	0	0			AD
25500002	Barra magnetica de 1 pulg.	2	2	0	2	542	N	27	25	25	25	25	24/01/2017	0	0	0	0			AD
25500005	Caja petri desechable 100*15 mm c/10 pza	80	80	0	2000	542	N	27	25	25	25	25	24/01/2017	0	0	0	0			AD
25500019	Gotero 10 ml bco	2	2	0	500	542	N	27	25	25	25	25	24/01/2017	0	0	0	0			AD
25500024	Matraz aforado tipo a 200ml	1	1	0	15	542	N	27	25	25	25	25	24/01/2017	0	0	0	0			AD
25500024	Matraz elemeyer graduado cp. 50 ml	1	1	0	15	542	N	27	25	25	25	25	24/01/2017	0	0	0	0			AD
25500024	Matraz erlenmeyer graduado	1	1	0	15	542	N	27	25	25	25	25	24/01/2017	0	0	0	0			AD
25500024	Matraz herlemeyer graduado cp. 125 ml	2	2	0	15	542	N	27	25	25	25	25	24/01/2017	0	0	0	0			AD
25500024	Matraz vol. B c/tapon de vidrio 1 lt	2	2	0	15	542	N	27	25	25	25	25	24/01/2017	0	0	0	0			AD
25500024	Matraz vol. B c/tapon de vidrio 10 ml	3	3	0	15	542	N	27	25	25	25	25	24/01/2017	0	0	0	0			AD
25500024	Matraz volumetrico b tapon vidrio cp. 100ml	3	3	0	15	542	N	27	25	25	25	25	24/01/2017	0	0	0	0			AD
25500024	Matraz volumetrico b tapon vidrio cp. 50ml	4	4	0	15	542	N	27	25	25	25	25	24/01/2017	0	0	0	0			AD
25500024	Matraz volumetrico clase a tapon de 10 ml	4	4	0	15	542	N	27	25	25	25	25	24/01/2017	0	0	0	0			AD
25500026	Microtubo 1.5 ml blanco paquete c/500 heathrow	64	64	0	200	542	N	27	25	25	25	25	24/01/2017	0	0	0	0			AD
25500026	Microtubo tapa plana, transparente de 2ml c/500 pza	72	72	0	400	542	N	27	25	25	25	25	24/01/2017	0	0	0	0			AD
25500026	Mrs brath 500g	9	9	0	2	542	N	27	50	50	0	0	24/01/2017	0	0	0	0			AD
25500031	Pipeta volumen variable de 1000-10000 ul	3	3	0	4	542	N	27	25	25	25	25	24/01/2017	0	0	0	0			AD
25500031	Pipeta volumen variable de 100-1000 ul	3	3	0	4	542	N	27	25	25	25	25	24/01/2017	0	0	0	0			AD
25500035	Porta objetos banda esm 25*75 caja c/50	6	6	0	80	542	N	27	25	25	25	25	24/01/2017	0	0	0	0			AD
25500035	Porta objetos caja c/50 dim. 25*75mm biselados	6	6	0	80	542	N	27	25	25	25	25	24/01/2017	0	0	0	0			AD
25500037	Probeta de plastico 1000ml	3	3	0	10	542	N	27	25	25	25	25	24/01/2017	0	0	0	0			AD
25500037	Probeta, p.e escala metrica cap. 1000ml	6	6	0	10	542	N	27	25	25	25	25	24/01/2017	0	0	0	0			AD
25500041	Soporte universal c/varilla de 60cm	1	1	0	6	542	N	27	25	25	25	25	24/01/2017	0	0	0	0			AD
25500047	Tubo de cultivo c/tapa 13*100mm	3	3	0	200	542	N	27	25	25	25	25	24/01/2017	0	0	0	0			AD
25500050	Tubo centrifuga 1.5ml c/tapa paquete c/500	15	15	0	40	542	N	27	25	25	25	25	24/01/2017	0	0	0	0			AD
25500050	Tubo de latex 9.52*1.58mm c/10 mt	1	1	0	3	542	N	27	25	25	25	25	24/01/2017	0	0	0	0			AD
25500050	Tubo fondo redondo p/centrifuga 15 ml	1	1	0	4	542	N	27	25	25	25	25	24/01/2017	0	0	0	0			AD
25500050	Tubo p/centrifuga c/tapa f/conico de 50ml	26	26	0	100	542	N	27	25	25	25	25	24/01/2017	0	0	0	0			AD
25500052	Vaso precipitados griffin, 1000ml	3	3	0	20	542	N	27	25	25	25	25	24/01/2017	0	0	0	0			AD
25500052	Vaso precipitados griffin, 250ml	2	2	0	20	542	N	27	25	25	25	25	24/01/2017	0	0	0	0			AD
25500052	Vaso precipitados griffin, 600ml	2	2	0	20	542	N	27	25	25	25	25	24/01/2017	0	0	0	0			AD
25500068	Picetas de 500ml	1	1	0	2	542	N	27	50	50	0	0	24/01/2017	0	0	0	0			AD
25500077	Fco vid 20 ml amb	1	1	0	200	542	N	27	25	25	25	25	24/01/2017	0	0	0	0			AD
25500077	Fco vid 20 ml amb/tapa vaquelita	1	1	0	200	542	N	27	25	25	25	25	24/01/2017	0	0	0	0			AD
25500080	Pinza de diseccion recta c/dientes 14cm	1	1	0	5	542	N	27	50	50	0	0	24/01/2017	0	0	0	0			AD
25500080	Pinza para matraces erlenmeyer	1	1	0	4	542	N	27	50	50	0	0	24/01/2017	0	0	0	0			AD
25500080	Pinza sencilla para bureta aesa	1	1	0	4	542	N	27	50	50	0	0	24/01/2017	0	0	0	0			AD
25500088	Cartucho de extraccion de 22*80 c/25	17	17	0	5	542	N	27	25	25	25	25	24/01/2017	0	0	0	0			AD

CLAVE_CUCOP	PRODUCTO	VALOR_ESTIMADO	VALOR_MIPyMES	VALOR_NCTLC	CANTIDAD	UNIDAD_MEDIDA	CARACTER_PROCEDEMIENTO	ENTIDAD_FEDERATIVA	PORCENTAJE_TRIMESTRE1	PORCENTAJE_TRIMESTRE2	PORCENTAJE_TRIMESTRE3	PORCENTAJE_TRIMESTRE4	FECHA_REGISTRO	PLURIANUAL	AÑOS_PLURIANUALES	VALOR_ANUAL_PLURIANUAL	COMENTARIO	FECHA_INICIO_OBRA	FECHA_FIN_OBRA	TIPO_PROCEDIMIENTO
25500095	Puntas amarillas 2-200ul bolsa c/1000	16	16	0	20	542	N	27	25	25	25	25	24/01/2017	0	0	0	0			AD
25500095	Puntas azules 200-1000 ul paquete c/1000	18	18	0	40	542	N	27	25	25	25	25	24/01/2017	0	0	0	0			AD
25500095	Puntas para micropipetas 0.5-2000ul c/1000	27	27	0	70	542	N	27	25	25	25	25	24/01/2017	0	0	0	0			AD
25500098	Filtro jeringa 25mm, 0.45um	22	22	0	4	542	N	27	25	25	25	25	24/01/2017	0	0	0	0			AD
25500098	Papel filtro esteril 11cm de diametro c/100 pza	20	20	0	6	542	N	27	25	25	25	25	24/01/2017	0	0	0	0			AD
25500098	Papel filtro n°40 de 125mm	11	11	0	6	542	N	27	25	25	25	25	24/01/2017	0	0	0	0			AD
25500098	Papel filtro pliego 50*50	12	12	0	6	542	N	27	25	25	25	25	24/01/2017	0	0	0	0			AD
25500098	Whatman quantitative filter papers	12	12	0	4	542	N	27	25	25	25	25	24/01/2017	0	0	0	0			AD
26100003	Aceite diesel energy 19 lt	8	8	0	8	542	N	27	25	25	25	25	24/01/2017	0	0	0	0			AD
26100003	Aceite hidra. Gonher 19 lt	1	1	0	2	542	N	27	25	25	25	25	24/01/2017	0	0	0	0			AD
26100003	Aceite tractores case ih	1	1	0	6	542	N	27	25	25	25	25	24/01/2017	0	0	0	0			AD
26100006	Argon ultra pureza en cilindro tipo k de 6.99 m3	36	36	0	8	463	N	27	25	25	25	25	24/01/2017	0	0	0	0			AD
26100014	Grasa chasis 16 kg	1	1	0	2	542	N	27	25	25	25	25	24/01/2017	0	0	0	0			AD
27100162	Sudaderas para caballo (las que lleva la silla)	15	15	0	10	97	N	27	25	25	25	25	24/01/2017	0	0	0	0			AD
27200012	Guantes scotch brite trabajos pesados	8	8	0	200	542	N	27	25	25	25	25	24/01/2017	0	0	0	0			AD
27200012	Guantes de hule #9	5	5	0	205	542	N	27	25	25	25	25	24/01/2017	0	0	0	0			AD
27200012	Guantes de hule#10	5	5	0	202	542	N	27	25	25	25	25	24/01/2017	0	0	0	0			AD
27200012	Guantes latex n°7 caja con 100 pza	2	2	0	10	542	N	27	25	25	25	25	24/01/2017	0	0	0	0			AD
27300044	Frenos para caballos	2	2	0	6	97	N	27	25	25	25	25	24/01/2017	0	0	0	0			AD
27300103	Reata normal combinada 1kg	3	3	0	20	542	N	27	25	25	25	25	24/01/2017	0	0	0	0			AD
27400006	Algodón rollo 500gr	8	8	0	200	542	N	27	25	25	25	25	24/01/2017	0	0	0	0			AD
27500009	Tanque jazmin blanco para retrete	1	1	0	2	542	N	27	25	25	25	25	24/01/2017	0	0	0	0			AD
27500015	Toallas humedas limpiadoras para note	4	4	0	107	542	N	27	25	25	25	25	24/01/2017	0	0	0	0			AD
29100030	Caja de herramientas	1	1	0	4	542	N	27	25	25	25	25	24/01/2017	0	0	0	0			AD
29100037	Cavador de hoyos	3	3	0	4	542	N	27	25	25	25	25	24/01/2017	0	0	0	0			AD
29100044	Carretilla 5.5 p3	4	4	0	4	542	N	27	25	25	25	25	24/01/2017	0	0	0	0			AD
29100063	Compra de duo de desarmadores 3/4*4, nabgo grip	2	2	0	4	542	N	27	100	0	0	0	24/01/2017	0	0	0	0			AD
29100064	Atornillador con accesorios	4	4	0	2	542	N	27	100	0	0	0	24/01/2017	0	0	0	0			AD
29100073	Escalera multiposicion 8 peldaños	6	6	0	2	542	N	27	25	25	25	25	24/01/2017	0	0	0	0			AD
29100105	Gradilla doble/vista p/microtubos	1	1	0	6	542	N	27	25	25	25	25	24/01/2017	0	0	0	0			AD
29100105	Gradilla p/96 tubos pcr. 2 ml	1	1	0	6	542	N	27	25	25	25	25	24/01/2017	0	0	0	0			AD
29100105	Gradilla p/96 tubos pcr 1.5 ml	1	1	0	6	542	N	27	25	25	25	25	24/01/2017	0	0	0	0			AD
29100105	Hitrap cm ff. 5*1 ml	7	7	0	2	542	N	27	100	0	0	0	24/01/2017	0	0	0	0			AD
29100107	Grapa galvanizada de 1"	13	13	0	300	125	N	27	25	25	25	25	24/01/2017	0	0	0	0			AD
29100127	Lima triangular de 6"	9	9	0	500	542	N	27	25	25	25	25	24/01/2017	0	0	0	0			AD
29100142	Llave angular 1/2*1/2, 1/4 de vuelta	2	2	0	2	542	N	27	50	50	0	0	24/01/2017	0	0	0	0			AD
29100142	Llave combinada de 11 pza	2	2	0	2	542	N	27	50	50	0	0	24/01/2017	0	0	0	0			AD
29100142	Llave perica de 12"	1	1	0	2	542	N	27	50	50	0	0	24/01/2017	0	0	0	0			AD
29100142	Llave perica de 6"	1	1	0	2	542	N	27	50	50	0	0	24/01/2017	0	0	0	0			AD
29100157	Mache de 27"	11	11	0	100	542	N	27	25	25	25	25	24/01/2017	0	0	0	0			AD
29100169	Marro de 8 libras	1	1	0	5	542	N	27	100	0	0	0	24/01/2017	0	0	0	0			AD
29100178	Martillo ladrillero de 24 onzas	1	1	0	8	542	N	27	100	0	0	0	24/01/2017	0	0	0	0			AD
29100178	Martillo profesional de 25 onzas	1	1	0	6	542	N	27	100	0	0	0	24/01/2017	0	0	0	0			AD
29100189	Pala recta	4	4	0	20	542	N	27	25	25	25	25	24/01/2017	0	0	0	0			AD
29100210	Pinza electrica	2	2	0	10	542	N	27	100	0	0	0	24/01/2017	0	0	0	0			AD
29100222	Pinza de presion de 10"	2	2	0	10	542	N	27	100	0	0	0	24/01/2017	0	0	0	0			AD
29100230	Pistola regadera con gatillo 7 funciones	1	1	0	4	542	N	27	25	25	25	25	24/01/2017	0	0	0	0			AD
29100243	Porta lampara para 220v	1	1	0	10	542	N	27	25	25	25	25	24/01/2017	0	0	0	0			AD
29100248	Rastrillo	2	2	0	10	542	N	27	25	25	25	25	24/01/2017	0	0	0	0			AD
29100255	Roturador electronico	3	3	0	4	542	N	27	100	0	0	0	24/01/2017	0	0	0	0			AD
29100255	Taladro inalambrico	2	2	0	2	542	N	27	100	0	0	0	24/01/2017	0	0	0	0			AD
29100263	Silla para montar	6	6	0	4	97	N	27	25	25	25	25	24/01/2017	0	0	0	0			AD
29100280	Tijera de poda de 3/4	6	6	0	20	542	N	27	25	25	25	25	24/01/2017	0	0	0	0			AD

CLAVE_CUCOP	PRODUCTO	VALOR_ESTIMADO	VALOR_MIPYMES	VALOR_NCTLC	CANTIDAD	UNIDAD_MEDIDA	CARACTER_PROCEDIMIENTO	ENTIDAD_FEDERATIVA	PORCENTAJE_TRIMES_TRE1	PORCENTAJE_TRIMES_TRE2	PORCENTAJE_TRIMES_TRE3	PORCENTAJE_TRIMES_TRE4	FECHA_REGISTRO	PLURIANUAL	AÑOS_PLURIANUALES	VALOR_ANUAL_PLURIANUAL	COMENTARIO	FECHA_INICIO_OBRA	FECHA_FIN_OBRA	TIPO_PROCEDIMIENTO
29100280	Tijera para poda chica	9	9	0	20	542	N	27	25	25	25	25	24/01/2017	0	0	0	0			AD
29100280	Tijera para poda grande	12	12	0	20	542	N	27	25	25	25	25	24/01/2017	0	0	0	0			AD
29100300	Espuma limpiadora antiséptica p/carcas	4	4	0	50	542	N	27	25	25	25	25	24/01/2017	0	0	0	0			AD
29100304	Arcionaes de piel (balonas)	1	1	0	4	542	N	27	25	25	25	25	24/01/2017	0	0	0	0			AD
29100311	Aire comprimido mca. Silimex mod. Aer	5	5	0	50	542	N	27	25	25	25	25	24/01/2017	0	0	0	0			AD
29300004	Éxito brocha banda dorada 2"	1	1	0	20	542	N	27	25	25	25	25	24/01/2017	0	0	0	0			AD
29300004	Éxito brocha norteña ½	1	1	0	30	542	N	27	25	25	25	25	24/01/2017	0	0	0	0			AD
29300004	Éxito brocha norteña 1	1	1	0	20	542	N	27	25	25	25	25	24/01/2017	0	0	0	0			AD
29300004	Éxito brocha norteña 1/2	1	1	0	24	542	N	27	25	25	25	25	24/01/2017	0	0	0	0			AD
29300004	Éxito brocha norteña 2	1	1	0	18	542	N	27	25	25	25	25	24/01/2017	0	0	0	0			AD
29300004	Éxito brocha norteña 4	1	1	0	15	542	N	27	25	25	25	25	24/01/2017	0	0	0	0			AD
29300004	Éxito brocha norteña 5	1	1	0	20	542	N	27	25	25	25	25	24/01/2017	0	0	0	0			AD
29300004	Éxito brocha norteña 6	1	1	0	30	542	N	27	25	25	25	25	24/01/2017	0	0	0	0			AD
29300004	Éxito redillo comp.	6	6	0	50	542	N	27	25	25	25	25	24/01/2017	0	0	0	0			AD
29300014	Pija de 8*1 ½	2	2	0	500	542	N	27	25	25	25	25	24/01/2017	0	0	0	0			AD
29300017	Taquete para concreto ¼	1	1	0	1000	542	N	27	100	0	0	0	24/01/2017	0	0	0	0			AD
29400012	Disco duro inteno de 320gb	4	4	0	5	542	N	27	25	25	25	25	24/01/2017	0	0	0	0			AD
29400012	Disco duro portatil de 1tb	24	24	0	20	542	N	27	25	25	25	25	24/01/2017	0	0	0	0			AD
29400012	Memoria ram kingston kvr667d2ns2/2g	4	4	0	5	542	N	27	25	25	25	25	24/01/2017	0	0	0	0			AD
29400026	Monitor wide escrem 17	4	4	0	3	542	N	27	25	25	25	25	24/01/2017	0	0	0	0			AD
29400027	Mouse optico c/conector usb p/lap top	4	4	0	40	542	N	27	25	25	25	25	24/01/2017	0	0	0	0			AD
29400027	Mouse optico c/conector usb	4	4	0	40	542	N	27	25	25	25	25	24/01/2017	0	0	0	0			AD
29400027	Mouse microsoft 5000 optico inalambri	4	4	0	20	542	N	27	25	25	25	25	24/01/2017	0	0	0	0			AD
29400027	Kit de teclado y mouse inalambrico mo	5	5	0	5	542	N	27	25	25	25	25	24/01/2017	0	0	0	0			AD
29400036	Porta cd mca. Case logic carpeta	1	1	0	5	542	N	27	25	25	25	25	24/01/2017	0	0	0	0			AD
29400044	Tarjeta inalambrica usb	4	4	0	10	542	N	27	25	25	25	25	24/01/2017	0	0	0	0			AD
29400046	Teclado para balanza pw254 adam	1	1	0	1	542	N	27	0	100	0	0	24/01/2017	0	0	0	0			AD
29400053	Memoria usb 16 gb	5	5	0	100	542	N	27	25	25	25	25	24/01/2017	0	0	0	0			AD
29400053	Memoria usb 64 gb	6	6	0	100	542	N	27	25	25	25	25	24/01/2017	0	0	0	0			AD
29400053	Memoria usb 8 gb	5	5	0	100	542	N	27	25	25	25	25	24/01/2017	0	0	0	0			AD
29400053	Memoria usb kingston 32 gb	5	5	0	100	542	N	27	25	25	25	25	24/01/2017	0	0	0	0			AD
29500003	Fuente de poder	5	5	0	2	542	N	27	100	0	0	0	24/01/2017	0	0	0	0			AD
29500003	Uaplr uap-lr unifi largo alcance 802.11 b/g/n (2.4 gzh)	18	18	0	6	542	N	27	25	25	25	25	24/01/2017	0	0	0	0			AD
29600036	Bujia	3	3	0	10	542	N	27	25	25	25	25	24/01/2017	0	0	0	0			AD
29600106	Filtro aceite	1	1	0	4	542	N	27	25	25	25	25	24/01/2017	0	0	0	0			AD
29600107	Filtro de clima	7	7	0	10	542	N	27	100	0	0	0	24/01/2017	0	0	0	0			AD
29600107	Filtro de aire	2	2	0	3	542	N	27	25	25	25	25	24/01/2017	0	0	0	0			AD
29600108	Filtro de disel commins	2	2	0	3	542	N	27	25	25	25	25	24/01/2017	0	0	0	0			AD
29600108	Filtro para combustible	1	1	0	3	542	N	27	25	25	25	25	24/01/2017	0	0	0	0			AD
29600132	Llantas de hule para automovil	49	49	0	12	542	N	27	100	0	0	0	24/01/2017	0	0	0	0			AD
29600135	Llantas de hule para camioneta	67	67	0	12	542	N	27	100	0	0	0	24/01/2017	0	0	0	0			AD
29600136	Llantas de hule para maquinaria agricola	20	20	0	2	542	N	27	100	0	0	0	24/01/2017	0	0	0	0			AD
29600213	Tambor de frenos para vehiculo	6	6	0	3	542	N	27	25	25	25	25	24/01/2017	0	0	0	0			AD
29600214	Tanque de gasolinas	8	8	0	3	542	N	27	25	25	25	25	24/01/2017	0	0	0	0			AD
29600266	Pistones	13	13	0	5	542	N	27	25	25	25	25	24/01/2017	0	0	0	0			AD
29700007	Deposito de fluido de limpiaparabrisas	5	5	0	10	542	N	27	100	0	0	0	24/01/2017	0	0	0	0			AD
29800004	Aire de motor	2	2	0	20	125	N	27	25	25	25	25	24/01/2017	0	0	0	0			AD
29800008	Camaras de hule para maquinaria agricola	2	2	0	20	542	N	27	25	25	25	25	24/01/2017	0	0	0	0			AD
29800015	Rm4-des-25 filtro de aire	1	1	0	32	542	N	27	25	25	25	25	24/01/2017	0	0	0	0			AD
29800035	Valvula elim arire 1" plastico	7	7	0	8	542	N	27	25	25	25	25	24/01/2017	0	0	0	0			AD
29800035	Balero 6206	8	8	0	8	542	N	27	25	25	25	25	24/01/2017	0	0	0	0			AD
29800035	Balero 6306	13	13	0	8	542	N	27	25	25	25	25	24/01/2017	0	0	0	0			AD
29900005	Base para micofono	6	6	0	5	542	N	27	25	25	25	25	24/01/2017	0	0	0	0			AD
31100001	Servicio de energia electrica	1104	1104	0	12	97	N	27	25	25	25	25	24/01/2017	0	0	0	0			AD
31200001	Servicio de gas	20	20	0	5	97	N	27	25	25	25	25	24/01/2017	0	0	0	0			AD
31300001	Servicio de agua	60	60	0	12	97	N	27	25	25	25	25	24/01/2017	0	0	0	0			AD
31400001	Servicio telefono convencional	81	81	0	12	97	N	27	25	25	25	25	24/01/2017	0	0	0	0			AD
31800001	Servicio postal	82	82	0	12	97	N	27	25	25	25	25	24/01/2017	0	0	0	0			AD
32300001	Arrendamiento a equipo de computo (pasivo)	1440	1440	0	12	97	N	27	25	25	25	25	24/01/2017	0	0	0	0			LP

CLAVE_CUCOP	PRODUCTO	VALOR_ESTIMADO	VALOR_MIPYMES	VALOR_NCTLC	CANTIDAD	UNIDAD_MEDIDA	CARACTER_PRO CEDIMIENTO	ENTIDAD_F EDERATIVA	PORCENTA JE_TRIMES TRE1	PORCENTA JE_TRIMES TRE2	PORCENTA JE_TRIMES TRE3	PORCENTA JE_TRIMES TRE4	FECHA_REGISTRO	PLURIANUAL	AÑOS_PLURIA NUALES	VALOR_ANUAL _PLURIANUAL	COMENTARIO	FECHA_INICIO_OBRA	FECHA_FIN_OBRA	TIPO_PROCE DIMIENTO
32300002	Renta de 5 relojes checadores seiko pr	364	364	0	12	97	N	27	25	25	25	25	24/01/2017	0	0	0	0			AD
32500025	Servicio de arrendamiento de vehiculos sin opcion a compra para los diversos campus y la administracion central del colpos (pasivo)	1263	1263	0	12	97	N	27	25	25	25	25	24/01/2017	0	0	0	0			LP
32600006	Renta de las rampas e hidrolavadora pa	302	302	0	2	97	N	27	25	25	25	25	24/01/2017	0	0	0	0			AD
33400001	Almacenamiento y procesamiento externo de informacion y datos de alta disponibilidad para los ejercicios fiscales	350	350	0	14	97	N	27	25	25	25	25	24/01/2017	0	0	0	0			AD
33600001	Servicio para la elaboracion de materia	123	123	0	5	97	N	27	25	25	25	25	24/01/2017	0	0	0	0			AD
33600003	Publicaciones	89	89	0	5	97	N	27	25	25	25	25	24/01/2017	0	0	0	0			AD
33602008	Prestación del servicio correspondiente al suministro de combustible a través de tarjetas electrónicas y vales	24	24	0	12	97	N	27	25	25	25	25	24/01/2017	0	0	0	0			AD
33900012	Servicio de vigilancia en el campus san	1260	1260	0	12	97	N	27	25	25	25	25	24/01/2017	0	0	0	0			AD
33900012	Servicios integrales en apoyo a los campos experimentales.	360	360	0	12	97	N	27	25	25	25	25	24/01/2017	0	0	0	0			AD
33900012	Asesoría a postgrados	300	300	0	12	97	N	27	25	25	25	25	24/01/2017	0	0	0	0			AD
33900012	Apoyo en las solventacion de observaciones	140	140	0	12	97	N	27	25	25	25	25	24/01/2017	0	0	0	0			LP
33900012	Análisis de muestra en aa, uv-vis, nirs y cromatografía de gases	186	186	0	12	97	N	27	25	25	25	25	24/01/2017	0	0	0	0			LP
33900012	Analisis del plan de desarrollo del campus tabasco	127	127	0	12	97	N	27	25	25	25	25	24/01/2017	0	0	0	0			LP
33900012	Apoyo en actividades agricolas en el campo experimental km-21	127	127	0	12	97	N	27	25	25	25	25	24/01/2017	0	0	0	0			LP
33900012	Apoyo en actividades agricolas en el campo experimental km-21	127	127	0	12	97	N	27	25	25	25	25	24/01/2017	0	0	0	0			LP
33900012	Apoyo en actividades agricolas en el campo experimental km-21	127	127	0	12	97	N	27	25	25	25	25	24/01/2017	0	0	0	0			LP
33900012	Apoyo en actividades agricolas, en el campo experimental km-21	137	137	0	12	97	N	27	25	25	25	25	24/01/2017	0	0	0	0			LP
33900012	Apoyo en el sistema de biblioteca	143	143	0	12	97	N	27	25	25	25	25	24/01/2017	0	0	0	0			LP
33900012	Atencion y seguimiento de la comunicacion oficial de la subdireccion administrativa	153	153	0	12	97	N	27	25	25	25	25	24/01/2017	0	0	0	0			LP
33900012	Coadyuvar al seguimiento de las acciones e innovaciones tecnologias del campus tabasco	196	196	0	12	97	N	27	25	25	25	25	24/01/2017	0	0	0	0			LP
33900012	Control y seguimiento del programa de eficiencia energetica del campus tabasco	127	127	0	12	97	N	27	25	25	25	25	24/01/2017	0	0	0	0			LP
33900012	Coordinacion de las areas de tratamiento de muestras	140	140	0	12	97	N	27	25	25	25	25	24/01/2017	0	0	0	0			LP
33900012	Coordinacion de los programas de investigacion en campos experimentales y sus resultados, dar seguimiento a la programacion agricola del personal del campo	186	186	0	12	97	N	27	25	25	25	25	24/01/2017	0	0	0	0			LP
33900012	Coordinacion de operaciones de convenios y proyectos de la subdireccion de vinculacion del campus tabasco	163	163	0	12	97	N	27	25	25	25	25	24/01/2017	0	0	0	0			LP
33900012	Coordinacion del programa de investigacion, indicadores de otros campus con lineas de investigacion	187	187	0	12	97	N	27	25	25	25	25	24/01/2017	0	0	0	0			LP

CLAVE_CUCOP	PRODUCTO	VALOR_ESTIMADO	VALOR_MIPYMES	VALOR_NCTLC	CANTIDAD	UNIDAD_MEDIDA	CARACTER_PRO CEDIMIENTO	ENTIDAD_F EDERATIVA	PORCENTA JE_TRIMES TRE1	PORCENTA JE_TRIMES TRE2	PORCENTA JE_TRIMES TRE3	PORCENTA JE_TRIMES TRE4	FECHA_REGISTRO	PLURIANUAL	AÑOS_PLURIA NUALES	VALOR_ANUAL PLURIANUAL	COMENTARIO	FECHA_INICIO_OBRA	FECHA_FIN_OBRA	TIPO_PROCE DIMIENTO
33900012	Coordinación integral de la comunicación oficial del campus tabasco	129	129	0	12	97	N	27	25	25	25	25	24/01/2017	0	0	0				LP
33900012	Manejo de los programas y sistemas de las adjudicaciones del campus tabasco	123	123	0	12	97	N	27	25	25	25	25	24/01/2017	0	0	0				LP
33900012	Manejo de sistemas de comité académico del colegio de postgraduados campus tabasco	454	454	0	12	97	N	27	25	25	25	25	24/01/2017	0	0	0				LP
33900012	Mantenimiento en el área agrícola y ganadera del campo experimental km-21	457	457	0	12	97	N	27	25	25	25	25	24/01/2017	0	0	0				LP
33900012	Mantenimiento general en el área agrícola y ganadera del campo experimental km-21	272	272	0	12	97	N	27	25	25	25	25	24/01/2017	0	0	0				LP
33900012	Mantenimiento general en el área del recinto y fraccionamiento los reyes	129	129	0	12	97	N	27	25	25	25	25	24/01/2017	0	0	0				LP
33900012	Operación de los programas y sistemas de los recursos financieros	184	184	0	12	97	N	27	25	25	25	25	24/01/2017	0	0	0				LP
33900012	Operación del programa de cadenas productivas del campus tabasco	117	117	0	12	97	N	27	25	25	25	25	24/01/2017	0	0	0				LP
33900012	Prestación de servicios de intendencia en el recinto	117	117	0	12	97	N	27	25	25	25	25	24/01/2017	0	0	0				LP
33900012	Prestación de servicios en el manejo del programa de control presupuestal	117	117	0	12	97	N	27	25	25	25	25	24/01/2017	0	0	0				LP
33900012	Prestación de servicios en las actividades de intendencia en el recinto	143	143	0	12	97	N	27	25	25	25	25	24/01/2017	0	0	0				LP
33900012	Prestación de servicios para el manejo de maquinaria agrícola en el campo experimental km-21	163	163	0	12	97	N	27	25	25	25	25	24/01/2017	0	0	0				LP
33900012	Prestación de servicios para el seguimiento integral a los programas, identificación y manejo del área pecuaria del campo experimental km-21	146	146	0	12	97	N	27	25	25	25	25	24/01/2017	0	0	0				LP
33900012	Seguimiento a los procesos de la maestría en ciencias propat, logística del núcleo académico básico (nab) y cursos de actualización continua a personal académico	156	156	0	12	97	N	27	25	25	25	25	24/01/2017	0	0	0				LP
33900012	Seguimiento a los procesos de la maestrías tecnológicas, doctorado en ciencias modalidad investigación, acuerdo de comité académico concerniente a la subdirección de educación, programa de eventos y reunión académica	153	153	0	12	97	N	27	25	25	25	25	24/01/2017	0	0	0				LP
33900012	Seguimiento del desempeño de alumnos del propat, integración de expedientes académicos, elaboración y actualización de la base de datos para información al conacyt y al siia-colpos	208	208	0	12	97	N	27	25	25	25	25	24/01/2017	0	0	0				LP
33900012	Seguimiento y apoyo a la actualización de los sistemas digitales del campus tabasco	229	229	0	12	97	N	27	25	25	25	25	24/01/2017	0	0	0				LP

CLAVE_CUCOP	PRODUCTO	VALOR_ESTIMADO	VALOR_MIPYMES	VALOR_NCTLC	CANTIDAD	UNIDAD_MEDIDA	CARACTER_PROCEDIMIENTO	ENTIDAD_FEDERATIVA	PORCENTAJE_TRIMES TRE1	PORCENTAJE_TRIMES TRE2	PORCENTAJE_TRIMES TRE3	PORCENTAJE_TRIMES TRE4	FECHA_REGISTRO	PLURIANUAL	AÑOS_PLURIANUALES	VALOR_ANUAL_PLURIANUAL	COMENTARIO	FECHA_INICIO_OBRA	FECHA_FIN_OBRA	TIPO_PROCEDIMIENTO
33900012	Seguimiento y apoyo a la actualización de redes wireles, alámbricas y fibra óptica y soporte técnico a la plataforma del campus tabasco	164	164	0	12	97	N	27	25	25	25	25	24/01/2017	0	0	0				LP
33900012	Servicios integrales para apoyo de investigación	200	200	0	12	97	N	27	25	25	25	25	24/01/2017	0	0	0				LP
33900012	Servicio médico para personal académico en el interior de las instalaciones	250	250	0	120	97	N	27	25	25	25	25	24/01/2017	0	0	0				LP
33900012	Servicio de prótesis oftalmológica	454	454	0	80	97	N	27	25	25	25	25	24/01/2017	0	0	0				LP
34600002	Almacenaje de bienes	38	38	0	12	97	N	27	25	25	25	25	24/01/2017	0	0	0	0			AD
34700001	Fletes	149	149	0	12	97	N	27	25	25	25	25	24/01/2017	0	0	0	0			AD
35100001	Aplicación de pintura maraca comex o	332	332	0	6	97	N	27	25	25	25	25	24/01/2017	0	0	0	0			AD
35100003	Mantenimiento y conservación de inmuebles para la prestación de servicios administrativos	269	269	0	12	97	N	27	25	25	25	25	24/01/2017	0	0	0	0			AD
35300001	Servicio de mantenimiento a equipo de	171	171	0	5	97	N	27	25	25	25	25	24/01/2017	0	0	0	0			AD
35400003	Mantenimiento de varios equipos	667	667	0	12	97	N	27	25	25	25	25	24/01/2017	0	0	0	0			AD
35500005	Mantenimiento y reparación de vehicu	306	306	0	12	97	N	27	25	25	25	25	24/01/2017	0	0	0	0			AD
35700001	Mantenimiento y reparación de maqui	545	545	0	12	97	N	27	25	25	25	25	24/01/2017	0	0	0	0			AD
35800005	Servicios de recolección, traslado y trata	36	36	0	12	97	N	27	25	25	25	25	24/01/2017	0	0	0	0			AD
35900002	Servicio de lavandería	593	593	0	12	97	N	27	25	25	25	25	24/01/2017	0	0	0	0			AD
37100002	Servicios de jardinería y fumigación	67	67	0	6	97	N	27	25	25	25	25	24/01/2017	0	0	0	0			LP
37100006	Pasajes aéreos nacionales para servidor	311	311	0	12	97	N	27	25	25	25	25	24/01/2017	0	0	0	0			LP
37200001	Pasajes aéreos nacionales para servidor	14	14	0	12	97	N	27	25	25	25	25	24/01/2017	0	0	0	0			AD
37200004	Pasajes terrestres nacionales para servi	89	89	0	6	97	N	27	25	25	25	25	24/01/2017	0	0	0	0			AD
37200006	Pasajes nacionales para servidores pub	8	8	0	1	97	N	27	0	0	100	0	24/01/2017	0	0	0	0			AD
38200001	Gastos de orden social	264	264	0	12	97	N	27	25	25	25	25	24/01/2017	0	0	0	0			AD
21100023	Bicolor mirado	1	1	0	156	542	N	27	0	100	0	0	24/01/2017	0	0	0	0			LP
21100025	Block amarillo de raya t/carta mca. Scri	1	1	0	50	542	N	27	0	100	0	0	24/01/2017	0	0	0	0			LP
21100025	Block blanco cuadro grande t/c marca s	1	1	0	50	542	N	27	0	100	0	0	24/01/2017	0	0	0	0			LP
21100025	Block blanco de raya t/c marca scribe	1	1	0	50	542	N	27	0	100	0	0	24/01/2017	0	0	0	0			LP
21100025	Block de taquígrafía de 80 hojas	1	1	0	65	542	N	27	0	100	0	0	24/01/2017	0	0	0	0			LP
21100025	Block post-it banderita de 25.4 x 43.2 r	24	24	0	600	542	N	27	0	100	0	0	24/01/2017	0	0	0	0			LP
21100026	Bolígrafo bic punto mediano tinta azul	3	3	0	1600	542	N	27	0	100	0	0	24/01/2017	0	0	0	0			LP
21100026	Bolígrafo roller .7mm tinta roja	5	5	0	300	542	N	27	0	100	0	0	24/01/2017	0	0	0	0			LP
21100026	Bolígrafo roller .7mm tinta azul de gel	18	18	0	1010	542	N	27	0	100	0	0	24/01/2017	0	0	0	0			LP
21100030	Borrador de pizarrón bco. Marca alfa	1	1	0	70	542	N	27	0	100	0	0	24/01/2017	0	0	0	0			LP
21100031	Pizarrón blanco 90 x 60 cm	6	6	0	22	542	N	27	0	100	0	0	24/01/2017	0	0	0	0			LP
21100032	Broche bacco no. C/50pas.	5	5	0	135	542	N	27	0	100	0	0	24/01/2017	0	0	0	0			LP
21100034	Caja p/arch.muerto de 41x33x30 cm.de	41	41	0	709	542	N	27	0	100	0	0	24/01/2017	0	0	0	0			LP
21100041	Carpeta de 3 argollas blanca se 1/2 wils	1	1	0	50	542	N	27	0	100	0	0	24/01/2017	0	0	0	0			LP
21100041	Carpeta lefort t/oficio	1	1	0	50	542	N	27	0	100	0	0	24/01/2017	0	0	0	0			LP
21100041	Carpeta lefort tamaño esquila	2	2	0	50	542	N	27	0	100	0	0	24/01/2017	0	0	0	0			LP
21100041	Carpeta bca. De tres argollas t/c de 3	3	3	0	60	542	N	27	0	100	0	0	24/01/2017	0	0	0	0			LP
21100041	Carpeta de 3 argollas blanca de 4 t/c wi	7	7	0	100	542	N	27	0	100	0	0	24/01/2017	0	0	0	0			LP
21100041	Carpeta bca.3 argollas 1" t.carta	10	10	0	350	542	N	27	0	100	0	0	24/01/2017	0	0	0	0			LP
21100041	Carpeta bca.3 argollas 1.5" t. Carta	12	12	0	350	542	N	27	0	100	0	0	24/01/2017	0	0	0	0			LP
21100041	Carpeta de 3 argollas blanca de 5 t/c wi	12	12	0	100	542	N	27	0	100	0	0	24/01/2017	0	0	0	0			LP
21100041	Carpeta lefor t/c de colores (azul, rojo,	12	12	0	205	542	N	27	0	100	0	0	24/01/2017	0	0	0	0			LP
21100041	Carpeta lefort t/carta	15	15	0	803	542	N	27	0	100	0	0	24/01/2017	0	0	0	0			LP
21100041	Carpeta bca. 3 argollas 2" t.carta	17	17	0	450	542	N	27	0	100	0	0	24/01/2017	0	0	0	0			LP
21100048	Cartulina cauche t/c c/blanco 120 grs.	1	1	0	100	542	N	27	0	100	0	0	24/01/2017	0	0	0	0			LP
21100048	Cartulina de 50x65 de 180 grs. Varios c	1	1	0	400	542	N	27	0	100	0	0	24/01/2017	0	0	0	0			LP
21100048	Cartulina blanca de 50x65 de 180 grs.	6	6	0	150	542	N	27	0	100	0	0	24/01/2017	0	0	0	0			LP
21100056	Bote p/basura de plástico chico de 32 c	1	1	0	50	542	N	27	0	100	0	0	24/01/2017	0	0	0	0			LP
21100056	Bote p/basura c/ tapa de plástico gran	2	2	0	20	542	N	27	0	100	0	0	24/01/2017	0	0	0	0			LP
21100063	Cinta diurex 24x65	1	1	0	150	542	N	27	0	100	0	0	24/01/2017	0	0	0	0			LP
21100063	Cinta diurex 12 x 33 scoth	1	1	0	50	542	N	27	0	100	0	0	24/01/2017	0	0	0	0			LP
21100063	Cinta p/maquina ibm sistema 2000	2	2	0	12	542	N	27	0	100	0	0	24/01/2017	0	0	0	0			LP

CLAVE_CUCOP	PRODUCTO	VALOR_ESTIMADO	VALOR_MIPYMES	VALOR_NCTLC	CANTIDAD	UNIDAD_MEDIDA	CARACTER_PROCEDIMIENTO	ENTIDAD_FEDERATIVA	PORCENTAJE_TRIMES TRE1	PORCENTAJE_TRIMES TRE2	PORCENTAJE_TRIMES TRE3	PORCENTAJE_TRIMES TRE4	FECHA_REGISTRO	PLURIANUAL	AÑOS_PLURIANUALES	VALOR_ANUAL_PLURIANUAL	COMENTARIO	FECHA_INICIO_OBRA	FECHA_FIN_OBRA	TIPO_PROCEDIMIENTO
21100063	Cinta transparente p/empaque 48x50 r	2	2	0	204	542	N	27	0	100	0	0	24/01/2017	0	0	0	0			LP
21100063	Cinta p/ductos t93 gris 48x50 mca. Tuk	6	6	0	77	542	N	27	0	100	0	0	24/01/2017	0	0	0	0			LP
21100063	Cinta adhesiva magica 18 x 65 mts. Scot	21	21	0	184	542	N	27	0	100	0	0	24/01/2017	0	0	0	0			LP
21100063	Cinta doble capa scotch de 3/4	39	39	0	150	542	N	27	0	100	0	0	24/01/2017	0	0	0	0			LP
21100064	Cinta canela 48x50	3	3	0	350	542	N	27	0	100	0	0	24/01/2017	0	0	0	0			LP
21100065	Masking tape 12mm x 50mm scotch	2	2	0	50	542	N	27	0	100	0	0	24/01/2017	0	0	0	0			LP
21100065	Masking tape 18mm x 50 m	2	2	0	101	542	N	27	0	100	0	0	24/01/2017	0	0	0	0			LP
21100065	Masking tape 24 mm x 50 m	2	2	0	105	542	N	27	0	100	0	0	24/01/2017	0	0	0	0			LP
21100065	Cinta masking tape 48x50	9	9	0	250	542	N	27	0	100	0	0	24/01/2017	0	0	0	0			LP
21100069	Porta clips de plastico mca. Sablon	2	2	0	61	542	N	27	0	100	0	0	24/01/2017	0	0	0	0			LP
21100069	Clip cuadrado no. 2 caja c/100 pzas	1	1	0	53	542	N	27	0	100	0	0	24/01/2017	0	0	0	0			LP
21100069	Clip cuadrado del no.3 caja c/100 pzas.	1	1	0	102	542	N	27	0	100	0	0	24/01/2017	0	0	0	0			LP
21100069	Clip standar no. 1 caja c/100 pzas	1	1	0	350	542	N	27	0	100	0	0	24/01/2017	0	0	0	0			LP
21100069	Clip standar no. 3 c/100 pzas.	1	1	0	102	542	N	27	0	100	0	0	24/01/2017	0	0	0	0			LP
21100069	Clip standar no: 2 c/100 pzas.	1	1	0	403	542	N	27	0	100	0	0	24/01/2017	0	0	0	0			LP
21100069	Clips cuadrado # 1 caja c/100 pzas	1	1	0	71	542	N	27	0	100	0	0	24/01/2017	0	0	0	0			LP
21100069	Clip standar jumbo c/149.8 grs	3	3	0	212	542	N	27	0	100	0	0	24/01/2017	0	0	0	0			LP
21100070	Clip mariposa no. 1 c/12 pzas. Mca. Acc	2	2	0	200	542	N	27	0	100	0	0	24/01/2017	0	0	0	0			LP
21100070	Clip mariposa no. 2 c/50 pzas	3	3	0	204	542	N	27	0	100	0	0	24/01/2017	0	0	0	0			LP
21100072	Cojin p/sello no.2	1	1	0	52	542	N	27	0	100	0	0	24/01/2017	0	0	0	0			LP
21100072	Cojin p/sello no.1	2	2	0	50	542	N	27	0	100	0	0	24/01/2017	0	0	0	0			LP
21100076	Corrector liquido kores 20 ml. Frasco	1	1	0	250	542	N	27	0	100	0	0	24/01/2017	0	0	0	0			LP
21100076	Corrector liquido en pluma liquit/paper	3	3	0	210	542	N	27	0	100	0	0	24/01/2017	0	0	0	0			LP
21100077	Corrector cinta 5mmx 6 mts. Zebra	3	3	0	100	542	N	27	0	100	0	0	24/01/2017	0	0	0	0			LP
21100077	Corrector p/maquina ibm sistema 2000	3	3	0	30	542	N	27	0	100	0	0	24/01/2017	0	0	0	0			LP
21100079	Libreta f/f c/100 h cuadro grande	1	1	0	70	542	N	27	0	100	0	0	24/01/2017	0	0	0	0			LP
21100079	Libreta f/f c/100 h. Cuadro chico	1	1	0	50	542	N	27	0	100	0	0	24/01/2017	0	0	0	0			LP
21100079	Libreta profesional cuadro grande 100H	1	1	0	115	542	N	27	0	100	0	0	24/01/2017	0	0	0	0			LP
21100079	Libreta profesional de cuadro chico c/1	1	1	0	55	542	N	27	0	100	0	0	24/01/2017	0	0	0	0			LP
21100079	Libreta profesional de raya mca. Scribe	1	1	0	150	542	N	27	0	100	0	0	24/01/2017	0	0	0	0			LP
21100079	Libreta f/f de raya scribe	3	3	0	120	542	N	27	0	100	0	0	24/01/2017	0	0	0	0			LP
21100079	Libreta forma francesa rayada pasta gru	4	4	0	250	542	N	27	0	100	0	0	24/01/2017	0	0	0	0			LP
21100080	Pastas p/engargolar t/carta varios color	8	8	0	80	542	N	27	0	100	0	0	24/01/2017	0	0	0	0			LP
21100080	Pastas p/engargolar varios colores tran	8	8	0	80	542	N	27	0	100	0	0	24/01/2017	0	0	0	0			LP
21100080	Pastas p/engargolar t/carta negras	10	10	0	150	542	N	27	0	100	0	0	24/01/2017	0	0	0	0			LP
21100080	Pastas p/engargolar t/carta transparent	10	10	0	150	542	N	27	0	100	0	0	24/01/2017	0	0	0	0			LP
21100082	Cuter grande mod. T311 barrilito	1	1	0	104	542	N	27	0	100	0	0	24/01/2017	0	0	0	0			LP
21100082	Repuesto de navaja p/cutter mod. 305H	2	2	0	104	542	N	27	0	100	0	0	24/01/2017	0	0	0	0			LP
21100083	Cuenta facil de 14 grs.	1	1	0	70	542	N	27	0	100	0	0	24/01/2017	0	0	0	0			LP
21100083	Dedal de hule no. 11	1	1	0	50	542	N	27	0	100	0	0	24/01/2017	0	0	0	0			LP
21100083	Dedal de hule no. 12	1	1	0	50	542	N	27	0	100	0	0	24/01/2017	0	0	0	0			LP
21100084	Desengrapador de hojas mod. 851 barr	1	1	0	107	542	N	27	0	100	0	0	24/01/2017	0	0	0	0			LP
21100085	Despachador de diurex grande mod. C-	2	2	0	41	542	N	27	0	100	0	0	24/01/2017	0	0	0	0			LP
21100085	Despachador de diurex chico mod. C-3	3	3	0	61	542	N	27	0	100	0	0	24/01/2017	0	0	0	0			LP
21100089	Engrapadora de uso rudo 100 hojas	7	7	0	29	542	N	27	0	100	0	0	24/01/2017	0	0	0	0			LP
21100089	Engrapadora pilot p/40 hjas.	16	16	0	104	542	N	27	0	100	0	0	24/01/2017	0	0	0	0			LP
21100090	Paño para pantalla de computadora ge	1	1	0	106	542	N	27	0	100	0	0	24/01/2017	0	0	0	0			LP
21100097	Arillo metalico p/engargolar 7/16 mca.	3	3	0	60	542	N	27	0	100	0	0	24/01/2017	0	0	0	0			LP
21100097	Arillo metalico p/engargolar de 1 1/4 n	7	7	0	80	542	N	27	0	100	0	0	24/01/2017	0	0	0	0			LP
21100097	Arillo metalico p/engargolar de 1 negro	8	8	0	100	542	N	27	0	100	0	0	24/01/2017	0	0	0	0			LP
21100097	Arillo metalico o/engargolar de 7/8 neg	9	9	0	100	542	N	27	0	100	0	0	24/01/2017	0	0	0	0			LP
21100097	Arillo metalico p/engargolar de 3/4 neg	12	12	0	150	542	N	27	0	100	0	0	24/01/2017	0	0	0	0			LP
21100104	Folder c/broche t/carta rojo	1	1	0	50	542	N	27	0	100	0	0	24/01/2017	0	0	0	0			LP
21100104	Folder t/carta azul	1	1	0	925	542	N	27	0	100	0	0	24/01/2017	0	0	0	0			LP
21100104	Folder t/o beige oxford	1	1	0	500	542	N	27	0	100	0	0	24/01/2017	0	0	0	0			LP
21100104	Folder c/broche t/carta azul	2	2	0	300	542	N	27	0	100	0	0	24/01/2017	0	0	0	0			LP
21100104	Folder colgante 2" t/oficio mca. Oxford	3	3	0	600	542	N	27	0	100	0	0	24/01/2017	0	0	0	0			LP
21100104	Folder c/broche t/carta negro	4	4	0	800	542	N	27	0	100	0	0	24/01/2017	0	0	0	0			LP
21100104	Folder c/broche y percalina t/carta azul	4	4	0	800	542	N	27	0	100	0	0	24/01/2017	0	0	0	0			LP
21100104	Folder t/carta beige	5	5	0	3175	542	N	27	0	100	0	0	24/01/2017	0	0	0	0			LP
21100104	Folder grip sh967 azul car t/c paq. C/4	16	16	0	225	542	N	27	0	100	0	0	24/01/2017	0	0	0	0			LP

CLAVE_CUCOP	PRODUCTO	VALOR_ESTIMADO	VALOR_MIPYMES	VALOR_NCTLC	CANTIDAD	UNIDAD_MEDIDA	CARACTER_PROCEDIMIENTO	ENTIDAD_FEDERATIVA	PORCENTAJE_TRE1	PORCENTAJE_TRE2	PORCENTAJE_TRE3	PORCENTAJE_TRE4	FECHA_REGISTRO	PLURIANUAL	AÑOS_PLURIANUALES	VALOR_ANUAL_PLURIANUAL	COMENTARIO	FECHA_INICIO_OBRA	FECHA_FIN_OBRA	TIPO_PROCEDIMIENTO
21100105	Foliador rexel de 6 digitos mod. Un 15	6	6	0	32	542	N	27	0	100	0	0	24/01/2017	0	0	0	0			LP
21100109	Grape estandar pilot 400 caja c/5040 p	4	4	0	211	542	N	27	0	100	0	0	24/01/2017	0	0	0	0			LP
21100109	Grapas de uso rudo hc38 c/1000 piezas	4	4	0	50	542	N	27	0	100	0	0	24/01/2017	0	0	0	0			LP
21100121	Lapiz azul para subrayar verithin mod.7	1	1	0	50	542	N	27	0	100	0	0	24/01/2017	0	0	0	0			LP
21100121	Lapiz carmin no. 741 verithin	1	1	0	90	542	N	27	0	100	0	0	24/01/2017	0	0	0	0			LP
21100121	Lapiz de cera azul mirado	1	1	0	74	542	N	27	0	100	0	0	24/01/2017	0	0	0	0			LP
21100121	Lapiz de cera rojo	1	1	0	155	542	N	27	0	100	0	0	24/01/2017	0	0	0	0			LP
21100121	Lapiz mirado no.2.5	1	1	0	182	542	N	27	0	100	0	0	24/01/2017	0	0	0	0			LP
21100121	Lapiz mirado no. 2	2	2	0	950	542	N	27	0	100	0	0	24/01/2017	0	0	0	0			LP
21100121	Lapices de colores prismacolor c/36	35	35	0	70	542	N	27	0	100	0	0	24/01/2017	0	0	0	0			LP
21100124	Ligas de hule no. 18 de 80 grs.	1	1	0	101	542	N	27	0	100	0	0	24/01/2017	0	0	0	0			LP
21100125	Limpiador p/pizarra blanco 250ml kor	8	8	0	102	542	N	27	0	100	0	0	24/01/2017	0	0	0	0			LP
21100126	Maletin para lap top ocn1	3	3	0	6	542	N	27	0	100	0	0	24/01/2017	0	0	0	0			LP
21100129	Membretes para inventario fisico	3	3	0	1000	542	N	27	0	100	0	0	24/01/2017	0	0	0	0			LP
21100133	Papel bond blanco t/o	11	11	0	80	523	N	27	0	100	0	0	24/01/2017	0	0	0	0			LP
21100133	Papel bond t/carta	83	83	0	1800	523	N	27	0	100	0	0	24/01/2017	0	0	0	0			LP
21100133	Hojas p/rotafolio mca estrella	63	63	0	300	542	N	27	0	100	0	0	24/01/2017	0	0	0	0			LP
21100133	Hojas opalina t/c blanca c/50 pzas	10	10	0	302	542	N	27	0	100	0	0	24/01/2017	0	0	0	0			LP
21100133	Papel bond de colores paq. C/500 hojas	13	13	0	104	542	N	27	0	100	0	0	24/01/2017	0	0	0	0			LP
21100134	Papel carbon t/carta pelican	4	4	0	100	542	N	27	0	100	0	0	24/01/2017	0	0	0	0			LP
21100140	Etiquetas adheribles file c/280 pzas	1	1	0	102	542	N	27	0	100	0	0	24/01/2017	0	0	0	0			LP
21100140	Etiquetas adheribles no. 6 c/900 pzas.	1	1	0	73	542	N	27	0	100	0	0	24/01/2017	0	0	0	0			LP
21100140	Etiquetas adheribles no.25 65000 50x1	1	1	0	51	542	N	27	0	100	0	0	24/01/2017	0	0	0	0			LP
21100140	Etiquetas adhesivas janel # 15	1	1	0	33	542	N	27	0	100	0	0	24/01/2017	0	0	0	0			LP
21100140	Etiquetas adhesivas janel # 24	1	1	0	31	542	N	27	0	100	0	0	24/01/2017	0	0	0	0			LP
21100140	Etiquetas adhesivas janel #4	1	1	0	31	542	N	27	0	100	0	0	24/01/2017	0	0	0	0			LP
21100140	Paq. De etiquetas para cd/dvd blanca c	7	7	0	160	542	N	27	0	100	0	0	24/01/2017	0	0	0	0			LP
21100140	Etiquetas carta onkjet c/25 avery mod.	9	9	0	50	542	N	27	0	100	0	0	24/01/2017	0	0	0	0			LP
21100151	Organizador p/escritorio	12	12	0	61	542	N	27	0	100	0	0	24/01/2017	0	0	0	0			LP
21100151	Papelera apilable mod. 2536hu, mca. A	12	12	0	52	542	N	27	0	100	0	0	24/01/2017	0	0	0	0			LP
21100152	Pegamento resistol-850 de 225 grs.	8	8	0	150	542	N	27	0	100	0	0	24/01/2017	0	0	0	0			LP
21100153	Pritt de 40 grs.	13	13	0	460	542	N	27	0	100	0	0	24/01/2017	0	0	0	0			LP
21100154	Pegamento kola loka de gota	1	1	0	74	542	N	27	0	100	0	0	24/01/2017	0	0	0	0			LP
21100154	Pegamento kola loka c/brocha	2	2	0	104	542	N	27	0	100	0	0	24/01/2017	0	0	0	0			LP
21100154	Resitol 850 de 500 grs.	3	3	0	55	542	N	27	0	100	0	0	24/01/2017	0	0	0	0			LP
21100155	Perforadora 2 orificios	2	2	0	53	542	N	27	0	100	0	0	24/01/2017	0	0	0	0			LP
21100155	Perforadora de 3 orificios barrilito 911	18	18	0	61	542	N	27	0	100	0	0	24/01/2017	0	0	0	0			LP
21100165	Pluma uni/ball negro	4	4	0	150	542	N	27	0	100	0	0	24/01/2017	0	0	0	0			LP
21100171	Cordon para porta gafetes	1	1	0	500	542	N	27	0	100	0	0	24/01/2017	0	0	0	0			LP
21100171	Porta gafetes 10 x 6.8 c/caiman mica gr	1	1	0	300	542	N	27	0	100	0	0	24/01/2017	0	0	0	0			LP
21100172	Porta lapiz acrilico sablon 650x 808 neg	1	1	0	50	542	N	27	0	100	0	0	24/01/2017	0	0	0	0			LP
21100173	Minas 0.5mm c/12 pzas.	1	1	0	41	542	N	27	0	100	0	0	24/01/2017	0	0	0	0			LP
21100174	Porta tarjeta acrilico 3x5 mca. Sablon	3	3	0	50	542	N	27	0	100	0	0	24/01/2017	0	0	0	0			LP
21100174	Post it varios colores 2x2 c/400hojas	7	7	0	400	542	N	27	0	100	0	0	24/01/2017	0	0	0	0			LP
21100174	Post it varios colores de 1.5x2 block c/	7	7	0	202	542	N	27	0	100	0	0	24/01/2017	0	0	0	0			LP
21100174	Post it varios colores de 3x3 blocks c/40	14	14	0	400	542	N	27	0	100	0	0	24/01/2017	0	0	0	0			LP
21100181	Lapicero portaminas 0.5 mm. C/ goma	1	1	0	70	542	N	27	0	100	0	0	24/01/2017	0	0	0	0			LP
21100185	Regla metalica de 30 cms.	1	1	0	79	542	N	27	0	100	0	0	24/01/2017	0	0	0	0			LP
21100185	Regla de aluminio de 50 cm	4	4	0	59	542	N	27	0	100	0	0	24/01/2017	0	0	0	0			LP
21100194	Sello de goma c/leyenda cancelado, mc	1	1	0	30	542	N	27	0	100	0	0	24/01/2017	0	0	0	0			LP
21100198	Separador de 8 divisiones t/c wilson jor	1	1	0	100	542	N	27	0	100	0	0	24/01/2017	0	0	0	0			LP
21100198	Separador de 5 div. C/ numero de color	2	2	0	162	542	N	27	0	100	0	0	24/01/2017	0	0	0	0			LP
21100198	Separadores de 15 div. C/numero t.c	2	2	0	112	542	N	27	0	100	0	0	24/01/2017	0	0	0	0			LP
21100198	Separadores de cartulina blanca c/ceja	2	2	0	102	542	N	27	0	100	0	0	24/01/2017	0	0	0	0			LP
21100198	Separadores de cartulina blanca de 5 d	2	2	0	106	542	N	27	0	100	0	0	24/01/2017	0	0	0	0			LP
21100198	Separador de 31 posiciones t/c	4	4	0	100	542	N	27	0	100	0	0	24/01/2017	0	0	0	0			LP
21100198	Separador de 10 div. C/ numero t/c mc	5	5	0	230	542	N	27	0	100	0	0	24/01/2017	0	0	0	0			LP
21100198	Separador de 12 posiciones t/c wilson j	5	5	0	250	542	N	27	0	100	0	0	24/01/2017	0	0	0	0			LP
21100198	Separador alfabetico t/c wilson jones	6	6	0	200	542	N	27	0	100	0	0	24/01/2017	0	0	0	0			LP
21100202	Sobre bolsa c/hilo t. Oficio	1	1	0	524	542	N	27	0	100	0	0	24/01/2017	0	0	0	0			LP
21100202	Sobre bolsa manila engomado t.esquel	1	1	0	50	542	N	27	0	100	0	0	24/01/2017	0	0	0	0			LP

CLAVE_CUCOP	PRODUCTO	VALOR_ESTIMADO	VALOR_MIPYMES	VALOR_NCTLC	CANTIDAD	UNIDAD_MEDIDA	CARACTER_PROCEDIMIENTO	ENTIDAD_FEDERATIVA	PORCENTAJE_TRIMES1	PORCENTAJE_TRIMES2	PORCENTAJE_TRIMES3	PORCENTAJE_TRIMES4	FECHA_REGISTRO	PLURIANUAL	AÑOS_PLURIANUALES	VALOR_ANUAL_PLURIANUAL	COMENTARIO	FECHA_INICIO_OBRA	FECHA_FIN_OBRA	TIPO_PROCEIMIENTO
21100202	Sobre coin, manila 90 grs 86x162, 7500	1	1	0	351	542	N	27	0	100	0	0	24/01/2017	0	0	0	0			LP
21100202	Sobre con roldana e hilo t/legal	1	1	0	350	542	N	27	0	100	0	0	24/01/2017	0	0	0	0			LP
21100202	Sobre de papel manila t/c	1	1	0	412	542	N	27	0	100	0	0	24/01/2017	0	0	0	0			LP
21100202	Sobre para carta	1	1	0	270	542	N	27	0	100	0	0	24/01/2017	0	0	0	0			LP
21100202	Sobre para cds	1	1	0	900	542	N	27	0	100	0	0	24/01/2017	0	0	0	0			LP
21100202	Sobre bolsa con hilo t. Esquela	2	2	0	1200	542	N	27	0	100	0	0	24/01/2017	0	0	0	0			LP
21100202	Sobre de papel manila t/ministro	4	4	0	812	542	N	27	0	100	0	0	24/01/2017	0	0	0	0			LP
21100202	Sobre bolsa c/ hilo t. Carta	5	5	0	325	542	N	27	0	100	0	0	24/01/2017	0	0	0	0			LP
21100208	Tabla con clip t/oficio acco de plastico	2	2	0	32	542	N	27	0	100	0	0	24/01/2017	0	0	0	0			LP
21100208	Tabla con clip t/c acco de plastico	4	4	0	76	542	N	27	0	100	0	0	24/01/2017	0	0	0	0			LP
21100209	Pines de colores c/con 100 pzas	2	2	0	132	542	N	27	0	100	0	0	24/01/2017	0	0	0	0			LP
21100211	Sacapuntas escolar de plastico	1	1	0	60	542	N	27	0	100	0	0	24/01/2017	0	0	0	0			LP
21100211	Sacapuntas manual mod. 305-4 azor	3	3	0	32	542	N	27	0	100	0	0	24/01/2017	0	0	0	0			LP
21100211	Sacapuntas electrico mca.azor	11	11	0	50	542	N	27	0	100	0	0	24/01/2017	0	0	0	0			LP
21100213	Tarjeteros media carta	17	17	0	450	542	N	27	0	100	0	0	24/01/2017	0	0	0	0			LP
21100213	Tarjeta inalambrica usb	1	1	0	10	542	N	27	0	100	0	0	24/01/2017	0	0	0	0			LP
21100213	Tarjetas blancas 1/2 carta paq. Con 100	1	1	0	50	542	N	27	0	100	0	0	24/01/2017	0	0	0	0			LP
21100213	Tarjetas blancas dde 3 x 5 paq. Con 100	1	1	0	80	542	N	27	0	100	0	0	24/01/2017	0	0	0	0			LP
21100216	Tijeras barrilito no.6	1	1	0	60	542	N	27	0	100	0	0	24/01/2017	0	0	0	0			LP
21100218	Tinta p/foiliador color negro marca staff	1	1	0	34	542	N	27	0	100	0	0	24/01/2017	0	0	0	0			LP
21100218	Tinta p/sello de goma varios colores	2	2	0	161	542	N	27	0	100	0	0	24/01/2017	0	0	0	0			LP
21100226	Toallas humedas limpiadoras para note	3	3	0	107	542	N	27	0	100	0	0	24/01/2017	0	0	0	0			LP
21100226	Toalla desinfectante bote de 35 pzas. M	18	18	0	400	542	N	27	0	100	0	0	24/01/2017	0	0	0	0			LP
21100226	Toalla int. Sanita c/20 pqtas	38	38	0	200	542	N	27	0	100	0	0	24/01/2017	0	0	0	0			LP
21100243	Marcatextos fluorescente pta. Delgada	1	1	0	250	542	N	27	0	100	0	0	24/01/2017	0	0	0	0			LP
21100243	Marcatextos varios colores mca. Azord	4	4	0	609	542	N	27	0	100	0	0	24/01/2017	0	0	0	0			LP
21100245	Pinza sujeta documentos chica c/12	1	1	0	203	542	N	27	0	100	0	0	24/01/2017	0	0	0	0			LP
21100245	Pinza sujeta documentos extra grande c/12	3	3	0	100	542	N	27	0	100	0	0	24/01/2017	0	0	0	0			LP
21100245	Pinza sujeta documentos mediana c/12	3	3	0	253	542	N	27	0	100	0	0	24/01/2017	0	0	0	0			LP
21100245	Pinza sujeta documentos grande c/12 p	7	7	0	200	542	N	27	0	100	0	0	24/01/2017	0	0	0	0			LP
21100248	Plumones de agua berol aqua color c/8	8	8	0	87	542	N	27	0	100	0	0	24/01/2017	0	0	0	0			LP
21100253	Calculadora mca cassio 12 digitos	9	9	0	55	542	N	27	0	100	0	0	24/01/2017	0	0	0	0			LP
21100258	Vaso plastico del no. 10 cja/20 paq. Sar	2	2	0	5	542	N	27	0	100	0	0	24/01/2017	0	0	0	0			LP
21100258	Vaso del no.8 de unicef /1000 pzas	11	11	0	30	542	N	27	0	100	0	0	24/01/2017	0	0	0	0			LP
21100259	Marcador signal pto.ultra fino negro	1	1	0	180	542	N	27	0	100	0	0	24/01/2017	0	0	0	0			LP
21100259	Marcador esterbrook color rojo	2	2	0	160	542	N	27	0	100	0	0	24/01/2017	0	0	0	0			LP
21100259	Marcador p/cd color negro mca. Signal	2	2	0	320	542	N	27	0	100	0	0	24/01/2017	0	0	0	0			LP
21100259	Marcador permanente dbe.pta azul md	2	2	0	255	542	N	27	0	100	0	0	24/01/2017	0	0	0	0			LP
21100259	Marcador sharpie dbi.pta negro mod tv	2	2	0	150	542	N	27	0	100	0	0	24/01/2017	0	0	0	0			LP
21100259	Marcador esterbrook azul	3	3	0	204	542	N	27	0	100	0	0	24/01/2017	0	0	0	0			LP
21100259	Marcador permanente azul pto.fino md	3	3	0	206	542	N	27	0	100	0	0	24/01/2017	0	0	0	0			LP
21100259	Marcador permanente rojo pto fino md	3	3	0	166	542	N	27	0	100	0	0	24/01/2017	0	0	0	0			LP
21100259	Marcador esterbrook color negro	4	4	0	250	542	N	27	0	100	0	0	24/01/2017	0	0	0	0			LP
21100259	Marcador permanente negro pto.fino r	4	4	0	256	542	N	27	0	100	0	0	24/01/2017	0	0	0	0			LP
21100261	Revistero de plastico t/c	4	4	0	106	542	N	27	0	100	0	0	24/01/2017	0	0	0	0			LP
21100261	Refuerzos de hojas c/100 pzas. Lesa	1	1	0	100	542	N	27	0	100	0	0	24/01/2017	0	0	0	0			LP
21100261	Protector de hojas t/c c/100 hjas mca. l	20	20	0	255	542	N	27	0	100	0	0	24/01/2017	0	0	0	0			LP
21200030	Toner hp cp1025 black ce310a	2	2	0	3	542	N	27	0	100	0	0	24/01/2017	0	0	0	0			LP
21200030	Toner hp amarillo cp1025 ce312a	3	3	0	3	542	N	27	0	100	0	0	24/01/2017	0	0	0	0			LP
21200030	Toner hp cyan 126 cp1025 ce311a	3	3	0	3	542	N	27	0	100	0	0	24/01/2017	0	0	0	0			LP
21200030	Toner hpmagenta 126 cp1025 ce313a	3	3	0	3	542	N	27	0	100	0	0	24/01/2017	0	0	0	0			LP
21200030	Toner samsung ml-1610d-2	3	3	0	2	542	N	27	0	100	0	0	24/01/2017	0	0	0	0			LP
21200030	Toner samsung clx-3170 fn cyan 02010	6	6	0	6	542	N	27	0	100	0	0	24/01/2017	0	0	0	0			LP
21200030	Toner samsung clx-3170 fn magenta 02	6	6	0	6	542	N	27	0	100	0	0	24/01/2017	0	0	0	0			LP
21200030	Toner samsung clx-370 fn amarillo 020	6	6	0	6	542	N	27	0	100	0	0	24/01/2017	0	0	0	0			LP
21200030	Toner hp 6470-a	7	7	0	2	542	N	27	0	100	0	0	24/01/2017	0	0	0	0			LP
21200030	Toner hp laser jet color 1518nl negro cf	7	7	0	5	542	N	27	0	100	0	0	24/01/2017	0	0	0	0			LP
21200030	Toner hp laserjet color 1518nl amarillo	7	7	0	5	542	N	27	0	100	0	0	24/01/2017	0	0	0	0			LP
21200030	Toner hp laserjet color 1518nl azul cb5	7	7	0	5	542	N	27	0	100	0	0	24/01/2017	0	0	0	0			LP
21200030	Toner hp laserjet color 1518nl magenta	7	7	0	5	542	N	27	0	100	0	0	24/01/2017	0	0	0	0			LP
21200030	Toner hp q6471-a	7	7	0	2	542	N	27	0	100	0	0	24/01/2017	0	0	0	0			LP

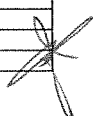

CLAVE_CUCOP	PRODUCTO	VALOR_ESTIMADO	VALOR_MIPYMES	VALOR_NCTLC	CANTIDAD	UNIDAD_MEDIDA	CARACTER_PROCEDIMIENTO	ENTIDAD_FEDERATIVA	PORCENTAJE_TRIMES TRE1	PORCENTAJE_TRIMES TRE2	PORCENTAJE_TRIMES TRE3	PORCENTAJE_TRIMES TRE4	FECHA_REGISTRO	PLURIANUAL	AÑOS_PLURIANUALES	VALOR_ANUAL_PLURIANUAL	COMENTARIO	FECHA_INICIO_OBRA	FECHA_FIN_OBRA	TIPO_PROCEDIMIENTO
21200030	Toner hp q2612-a	8	8	0	6	542	N	27	0	100	0	0	24/01/2017	0	0	0	0			LP
21200030	Toner hp q6472-a	8	8	0	2	542	N	27	0	100	0	0	24/01/2017	0	0	0	0			LP
21200030	Toner samsung clx-3170 negro 020106	8	8	0	8	542	N	27	0	100	0	0	24/01/2017	0	0	0	0			LP
21200030	Toner hp q6473-a	9	9	0	2	542	N	27	0	100	0	0	24/01/2017	0	0	0	0			LP
21200030	Toner hp-q 6002 amarillo	10	10	0	4	542	N	27	0	100	0	0	24/01/2017	0	0	0	0			LP
21200030	Toner hp 05a ce505a	12	12	0	5	542	N	27	0	100	0	0	24/01/2017	0	0	0	0			LP
21200030	Toner hp 85 laser jet ce285a negro	13	13	0	12	542	N	27	0	100	0	0	24/01/2017	0	0	0	0			LP
21200030	Toner hp cb-436-a	13	13	0	10	542	N	27	0	100	0	0	24/01/2017	0	0	0	0			LP
21200030	Toner hp q6003-a magenta	13	13	0	5	542	N	27	0	100	0	0	24/01/2017	0	0	0	0			LP
21200030	Toner hp q6000-a negro	18	18	0	8	542	N	27	0	100	0	0	24/01/2017	0	0	0	0			LP
21200030	Toner hp q6001-a azul	20	20	0	8	542	N	27	0	100	0	0	24/01/2017	0	0	0	0			LP
21200030	Toner hp laserjet p1006 35a, negro	21	21	0	20	542	N	27	0	100	0	0	24/01/2017	0	0	0	0			LP
21400004	Cartucho hp 122 color ch562hl	1	1	0	5	542	N	27	0	100	0	0	24/01/2017	0	0	0	0			LP
21400004	Cartucho hp 122 negro 122x1 p1000-2	1	1	0	5	542	N	27	0	100	0	0	24/01/2017	0	0	0	0			LP
21400004	Cartucho epson amarillo t133420	2	2	0	10	542	N	27	0	100	0	0	24/01/2017	0	0	0	0			LP
21400004	Cartucho epson cyan t133220	2	2	0	10	542	N	27	0	100	0	0	24/01/2017	0	0	0	0			LP
21400004	Cartucho epson magenta t133320	2	2	0	10	542	N	27	0	100	0	0	24/01/2017	0	0	0	0			LP
21400004	Cartucho hp 57 color c6657al	2	2	0	3	542	N	27	0	100	0	0	24/01/2017	0	0	0	0			LP
21400004	Cartucho de tinta negro t132120	3	3	0	15	542	N	27	0	100	0	0	24/01/2017	0	0	0	0			LP
21400004	Cartucho to73120 negro 73n epson	6	6	0	30	542	N	27	0	100	0	0	24/01/2017	0	0	0	0			LP
21400004	Cartucho to73220 cyan 73n epson	6	6	0	30	542	N	27	0	100	0	0	24/01/2017	0	0	0	0			LP
21400004	Cartucho to73320 magenta 73n epson	6	6	0	30	542	N	27	0	100	0	0	24/01/2017	0	0	0	0			LP
21400004	Cartucho to73420 amarillo 73n epson	6	6	0	30	542	N	27	0	100	0	0	24/01/2017	0	0	0	0			LP
21400006	Dvd-r sony 120 min. 4.7 gb	6	6	0	700	542	N	27	0	100	0	0	24/01/2017	0	0	0	0			LP
21400006	Cd-r sony 80 min 700 mb	7	7	0	900	542	N	27	0	100	0	0	24/01/2017	0	0	0	0			LP
21400006	Dvd regrabable sony	21	21	0	500	542	N	27	0	100	0	0	24/01/2017	0	0	0	0			LP
21400025	Bobina cable utp cat6e belden de 100 m	5	5	0	2	542	N	27	0	100	0	0	24/01/2017	0	0	0	0			LP
21400026	Disco duro interno de 320 gb	2	2	0	5	542	N	27	0	100	0	0	24/01/2017	0	0	0	0			LP
21400026	Disco duro portatil de 2tb mca. Seagate	129	129	0	50	542	N	27	0	100	0	0	24/01/2017	0	0	0	0			LP
21400026	Disco duro portatil de 1tb	167	167	0	103	542	N	27	0	100	0	0	24/01/2017	0	0	0	0			LP
21500007	Porta cd mca.case logic carpeta	1	1	0	5	542	N	27	0	100	0	0	24/01/2017	0	0	0	0			LP
21600002	Acido muriatico botella de 1 litro	4	4	0	250	542	N	27	0	100	0	0	24/01/2017	0	0	0	0			LP
21600004	Atomizador de plastico de 500 ml	2	2	0	60	542	N	27	0	100	0	0	24/01/2017	0	0	0	0			LP
21600010	Cepillo manual de cerdas naturales de 3	2	2	0	25	542	N	27	0	100	0	0	24/01/2017	0	0	0	0			LP
21600010	Cepillo para barrer de plastico mod. P-3	3	3	0	150	542	N	27	0	100	0	0	24/01/2017	0	0	0	0			LP
21600012	Cubeta de plastico # 18	6	6	0	85	542	N	27	0	100	0	0	24/01/2017	0	0	0	0			LP
21600014	Desinfectante mca. Pincel	7	7	0	700	455	N	27	0	100	0	0	24/01/2017	0	0	0	0			LP
21600014	Bref desinfectante de 1 lt	1	1	0	70	542	N	27	0	100	0	0	24/01/2017	0	0	0	0			LP
21600014	Desinfectante de 1lt microdyn	2	2	0	21	542	N	27	0	100	0	0	24/01/2017	0	0	0	0			LP
21600014	Desinfectante para banos y azulejos de	4	4	0	100	542	N	27	0	100	0	0	24/01/2017	0	0	0	0			LP
21600014	Desinfectante lysol en aerosol 300 grs.	6	6	0	85	542	N	27	0	100	0	0	24/01/2017	0	0	0	0			LP
21600016	Drano destapa-caños de 500 ml.	2	2	0	50	542	N	27	0	100	0	0	24/01/2017	0	0	0	0			LP
21600017	Detergente salvo bolsa de 900grs.	1	1	0	20	542	N	27	0	100	0	0	24/01/2017	0	0	0	0			LP
21600017	Detergente axion liquido de 750ml	5	5	0	170	542	N	27	0	100	0	0	24/01/2017	0	0	0	0			LP
21600017	Detergente liquido ariel en garrafa de 9	7	7	0	20	542	N	27	0	100	0	0	24/01/2017	0	0	0	0			LP
21600028	Fibra azul cero rayas scotch brite	1	1	0	50	542	N	27	0	100	0	0	24/01/2017	0	0	0	0			LP
21600028	Fibra esponja scotch brite	1	1	0	60	542	N	27	0	100	0	0	24/01/2017	0	0	0	0			LP
21600028	Friba fregon	1	1	0	30	542	N	27	0	100	0	0	24/01/2017	0	0	0	0			LP
21600031	Jabon en polvo blanca nieves 10 kg	2	2	0	105	542	N	27	0	100	0	0	24/01/2017	0	0	0	0			LP
21600031	Jabon roma bolsa de 10 kg.	74	74	0	252	542	N	27	0	100	0	0	24/01/2017	0	0	0	0			LP
21600032	Jabon lavatratas liquido 3.99 l kirkland	4	4	0	100	542	N	27	0	100	0	0	24/01/2017	0	0	0	0			LP
21600032	Fabuloso de 1 lt.	10	10	0	500	542	N	27	0	100	0	0	24/01/2017	0	0	0	0			LP
21600039	Mechudo de pavilo de 500 gr con basto	11	11	0	200	542	N	27	0	100	0	0	24/01/2017	0	0	0	0			LP
21600042	Papel higienico petalo c/96 rollos	15	15	0	40	542	N	27	0	100	0	0	24/01/2017	0	0	0	0			LP
21600043	Toalla para manos jumbo de 130 mts	6	6	0	105	542	N	27	0	100	0	0	24/01/2017	0	0	0	0			LP
21600051	Recojedor de plastico c/ bastón	5	5	0	150	542	N	27	0	100	0	0	24/01/2017	0	0	0	0			LP
21600062	Espuma limpiadora antiestatica p/carca	3	3	0	50	542	N	27	0	100	0	0	24/01/2017	0	0	0	0			LP
21600065	Gel liquido suave para manos de 500 gr	1	1	0	5	542	N	27	0	100	0	0	24/01/2017	0	0	0	0			LP
21600065	Gel antibacterial base alcohol de 500 m	2	2	0	52	542	N	27	0	100	0	0	24/01/2017	0	0	0	0			LP
21600066	Jerga de 50 cms. De ancho de 25 mts.	2	2	0	6	542	N	27	0	100	0	0	24/01/2017	0	0	0	0			LP
21600068	Pastilla para wc de 80grs.	17	17	0	1500	542	N	27	0	100	0	0	24/01/2017	0	0	0	0			LP

CLAVE_CUCOP	PRODUCTO	VALOR_ESTIMADO	VALOR_MIPYMES	VALOR_NCTLC	CANTIDAD	UNIDAD_MEDIDA	CARACTER_PROCEDIMIENTO	ENTIDAD_FEDERATIVA	PORCENTA JE_TRIMES TRE1	PORCENTA JE_TRIMES TRE2	PORCENTA JE_TRIMES TRE3	PORCENTA JE_TRIMES TRE4	FECHA_REGISTRO	PLURIANUAL	AÑOS_PLURIA NUALES	VALOR_ANUAL_PLURIANUAL	COMENTARIO	FECHA_INICIO_OBRA	FECHA_FIN_OBRA	TIPO_PROCEDIMIENTO
21600075	Bolsa negra 90 x 120 cms de plastico ca	7	7	0	200	125	N	27	0	100	0	0	24/01/2017	0	0	0	0			LP
21600075	Bolsa costalito mediana cja c/20 pzas	20	20	0	500	542	N	27	0	100	0	0	24/01/2017	0	0	0	0			LP
21600075	Bolsa costalito jumbo caja c/10 pzas.	39	39	0	500	542	N	27	0	100	0	0	24/01/2017	0	0	0	0			LP
21600075	Bolsa costalito grande caja c/12 pzas	35	35	0	600	542	N	27	0	100	0	0	24/01/2017	0	0	0	0			LP
21700009	Jgo. Guía alfabética t. oficio marca acco	29	29	0	100	542	N	27	0	100	0	0	24/01/2017	0	0	0	0			LP
22300025	Cuchara de plastico pastelera c/ 50 pza	6	6	0	20	542	N	27	0	100	0	0	24/01/2017	0	0	0	0			LP
23100044	Goma factis	1	1	0	102	542	N	27	0	100	0	0	24/01/2017	0	0	0	0			LP
23100044	Goma pelikan br-40	1	1	0	83	542	N	27	0	100	0	0	24/01/2017	0	0	0	0			LP
23100044	Goma ws/20 marca pelikan	1	1	0	100	542	N	27	0	100	0	0	24/01/2017	0	0	0	0			LP
23100091	Elimina olores oust de 285 grs.	10	10	0	222	542	N	27	0	100	0	0	24/01/2017	0	0	0	0			LP
23200029	Tela absorbente paquete con 5 pzas.	3	3	0	82	542	N	27	0	100	0	0	24/01/2017	0	0	0	0			LP
23700004	Bola de ixtle de 2 c de 2 kg arox	2	2	0	20	542	N	27	0	100	0	0	24/01/2017	0	0	0	0			LP
23700004	Bola de ixtle de 1c de 2 kg aprox	3	3	0	31	542	N	27	0	100	0	0	24/01/2017	0	0	0	0			LP
23700004	Rollo plastico para emplayar de 45cm	12	12	0	35	542	N	27	0	100	0	0	24/01/2017	0	0	0	0			LP
24500004	Lupa mod p4503, mca. Acco	5	5	0	60	542	N	27	0	100	0	0	24/01/2017	0	0	0	0			LP
24600064	Pilas aa duracel	16	16	0	270	542	N	27	0	100	0	0	24/01/2017	0	0	0	0			LP
24600064	Pilas aaa duracel	36	36	0	530	542	N	27	0	100	0	0	24/01/2017	0	0	0	0			LP
25100001	Aromatizante winzard air qick	4	4	0	155	542	N	27	0	100	0	0	24/01/2017	0	0	0	0			LP
25100001	Aromatizante y desinfectante ardeli cul	10	10	0	30	542	N	27	0	100	0	0	24/01/2017	0	0	0	0			LP
25100001	Aromatizante glade en aerosol de 323 g	11	11	0	205	542	N	27	0	100	0	0	24/01/2017	0	0	0	0			LP
25200008	Insecticida raid casa y jardin	12	12	0	250	542	N	27	0	100	0	0	24/01/2017	0	0	0	0			LP
25300070	Cloro mca. Cloralex	15	15	0	1760	455	N	27	0	100	0	0	24/01/2017	0	0	0	0			LP
25400204	Espanja de 3 x 5 x 1 paq. C/4 pzas.	1	1	0	55	542	N	27	0	100	0	0	24/01/2017	0	0	0	0			LP
25500016	Embudo de plastico de 500ml	1	1	0	32	542	N	27	0	100	0	0	24/01/2017	0	0	0	0			LP
27200012	Guantes de hule # 10	1	1	0	10	542	N	27	0	100	0	0	24/01/2017	0	0	0	0			LP
27200012	Guantes de hule # 9	5	5	0	202	542	N	27	0	100	0	0	24/01/2017	0	0	0	0			LP
27200012	Guantes de hule # 8	6	6	0	205	542	N	27	0	100	0	0	24/01/2017	0	0	0	0			LP
27200013	Guante scotch brite trabajos pesados	7	7	0	200	542	N	27	0	100	0	0	24/01/2017	0	0	0	0			LP
27400002	Franela gris de 50 cm. De ancho c/25 m	5	5	0	14	542	N	27	0	100	0	0	24/01/2017	0	0	0	0			LP
27500013	Servitoalla kiennex paq. De 72hjas	1	1	0	54	542	N	27	0	100	0	0	24/01/2017	0	0	0	0			LP
27500013	Servilletas lys paq. De 500 pzas.	8	8	0	200	542	N	27	0	100	0	0	24/01/2017	0	0	0	0			LP
29100048	Cortador economico chico baco 9mm	1	1	0	20	542	N	27	0	100	0	0	24/01/2017	0	0	0	0			LP
29100184	Navaja de un filo	1	1	0	19	542	N	27	0	100	0	0	24/01/2017	0	0	0	0			LP
29100311	Aire comprimido mca. Silimex mod. Aer	5	5	0	50	542	N	27	0	100	0	0	24/01/2017	0	0	0	0			LP
29400025	Memoria ram kingston kvr667d2ns2/2g	6	6	0	5	542	N	27	0	100	0	0	24/01/2017	0	0	0	0			LP
29400025	Memoria usb 8 gb	19	19	0	250	542	N	27	0	100	0	0	24/01/2017	0	0	0	0			LP
29400025	Memoria usb 16 gb	30	30	0	220	542	N	27	0	100	0	0	24/01/2017	0	0	0	0			LP
29400025	Memoria usb kingston 32 gb	52	52	0	202	542	N	27	0	100	0	0	24/01/2017	0	0	0	0			LP
29400025	Memoria usb 4 gb (64)	69	69	0	151	542	N	27	0	100	0	0	24/01/2017	0	0	0	0			LP
29400026	Monitor wide escrem 17	5	5	0	3	542	N	27	0	100	0	0	24/01/2017	0	0	0	0			LP
29400027	Mouse optico c/conector usb p/lap top	9	9	0	71	542	N	27	0	100	0	0	24/01/2017	0	0	0	0			LP
29400027	Mouse optico c/conector usb	14	14	0	70	542	N	27	0	100	0	0	24/01/2017	0	0	0	0			LP
29400027	Mouse microsoft 5000 optico inalambi	22	22	0	36	542	N	27	0	100	0	0	24/01/2017	0	0	0	0			LP
29400046	Kit de teclado y mouse inalambrico mo	4	4	0	5	542	N	27	0	100	0	0	24/01/2017	0	0	0	0			LP
29600127	Limpiador desinfectante quitasarro ant	1	1	0	20	542	N	27	0	100	0	0	24/01/2017	0	0	0	0			LP
29600127	Limpia vidrios de 650 ml mca. Mary ard	3	3	0	100	542	N	27	0	100	0	0	24/01/2017	0	0	0	0			LP
29600127	Limpiador ajax amonio de 1 lt	5	5	0	200	542	N	27	0	100	0	0	24/01/2017	0	0	0	0			LP
29600127	Limpiador para muebles jonshon pledg	8	8	0	100	542	N	27	0	100	0	0	24/01/2017	0	0	0	0			LP
21200014	Estuche para dvd de 1.5 cm de alto	2	2	0	90	542	N	30	10	40	40	10	24/01/2017	0	0	0	0			AD
21200030	Toner 128a ce320a color negro, hp lase	6	5	0	4	542	N	30	10	40	40	10	24/01/2017	0	0	0	0			AD
21200030	Toner hp 85 laserjet ce285a negro	6	5	0	4	542	N	30	10	40	40	10	24/01/2017	0	0	0	0			AD
21200030	Toner hp ce285a negro	6	5	0	4	542	N	30	10	40	40	10	24/01/2017	0	0	0	0			AD
22100011	Agua ciel 600 ml paquete c/12 pzas	11	9	0	150	542	N	30	10	40	40	10	24/01/2017	0	0	0	0			AD
22100011	Garrafon ciel 20 lts	62	59	0	2700	542	N	30	10	40	40	10	24/01/2017	0	0	0	0			AD
22100029	Azucar ofix paquete c/500 sobres	5	4	0	50	542	N	30	10	40	40	10	24/01/2017	0	0	0	0			AD
22100039	Café molido la parroquia 500grs	17	14	0	150	542	N	30	10	40	40	10	24/01/2017	0	0	0	0			AD
22100110	Crema en polvo con 200 sobres	6	5	0	50	542	N	30	10	40	40	10	24/01/2017	0	0	0	0			AD
22100128	Galleta surtido splendor 370grs	8	6	0	200	542	N	30	10	40	40	10	24/01/2017	0	0	0	0			AD
22100128	Galletas de 453 grs	14	11	0	200	542	N	30	10	40	40	10	24/01/2017	0	0	0	0			AD
22100158	Hielo el popo bolsa de 10kg	1	1	0	50	542	N	30	10	40	40	10	24/01/2017	0	0	0	0			AD
22100164	Jamaica	1	1	0	12	125	N	30	10	40	40	10	24/01/2017	0	0	0	0			AD

CLAVE_CUCOP	PRODUCTO	VALOR_ESTIMADO	VALOR_MIPYMES	VALOR_NCTLC	CANTIDAD	UNIDAD_MEDIDA	CARACTER_PROCEDIMIENTO	ENTIDAD_FEDERATIVA	PORCENTAJE_TRE1	PORCENTAJE_TRE2	PORCENTAJE_TRE3	PORCENTAJE_TRE4	FECHA_REGISTRO	PLURIANUAL	AÑOS_PLURIANUALES	VALOR_ANUAL_PLURIANUAL	COMENTARIO	FECHA_INICIO_OBRA	FECHA_FIN_OBRA	TIPO_PROCEDIMIENTO
22100168	Jugo de manzana espumoso paq. C/4	10	9	0	57	542	N	30	10	40	40	10	24/01/2017	0	0	0	0			AD
22100168	V-frut mza bot 600ml 12 pza	4	4	0	40	542	N	30	10	40	40	10	24/01/2017	0	0	0	0			AD
22100261	Te con 100 sobres	1	1	0	31	542	N	30	10	40	40	10	24/01/2017	0	0	0	0			AD
22100398	Semilla de papaya maradol	9	8	0	300	427	N	30	10	40	40	10	24/01/2017	0	0	0	0			AD
22200001	Salas minerales para ganado bulto de 2	19	16	0	50	542	N	30	10	40	40	10	24/01/2017	0	0	0	0			AD
22200003	Alimentos preparados para aves de cor	63	61	0	200	542	N	30	10	40	40	10	24/01/2017	0	0	0	0			AD
22200003	Iniciarina ed.20kg	4	4	0	20	542	N	30	10	40	40	10	24/01/2017	0	0	0	0			AD
22200003	Pelea startina plus-2 et 40kg	8	6	0	20	542	N	30	10	40	40	10	24/01/2017	0	0	0	0			AD
22200004	Lambm tech suelto	2	2	0	100	125	N	30	10	40	40	10	24/01/2017	0	0	0	0			AD
22200004	Salavado de trigo	15	13	0	100	125	N	30	10	40	40	10	24/01/2017	0	0	0	0			AD
22200004	Alimentos preparados para ganado bul	100	93	0	372	542	N	30	10	40	40	10	24/01/2017	0	0	0	0			AD
22200004	Omoñin 13 40kg	29	27	0	100	542	N	30	10	40	40	10	24/01/2017	0	0	0	0			AD
22200004	Ovina engorda	9	8	0	31	542	N	30	10	40	40	10	24/01/2017	0	0	0	0			AD
22200023	Granos de soya	24	21	0	2400	125	N	30	10	40	40	10	24/01/2017	0	0	0	0			AD
22200028	Alimento para peces bulto de 25 kg	25	22	0	50	542	N	30	10	40	40	10	24/01/2017	0	0	0	0			AD
22200028	Desarrollo 3.5 mm	16	14	0	46	542	N	30	10	40	40	10	24/01/2017	0	0	0	0			AD
22200028	Iniciación harina .35	1	1	0	10	542	N	30	10	40	40	10	24/01/2017	0	0	0	0			AD
22200028	Tilapia eng ext flotante p/saco	25	24	0	100	542	N	30	10	40	40	10	24/01/2017	0	0	0	0			AD
24200007	Block macizo	1	1	0	120	542	N	30	10	40	40	10	24/01/2017	0	0	0	0			AD
24200009	Cemento gris 50kg	131	126	0	944	542	N	30	10	40	40	10	24/01/2017	0	0	0	0			AD
24200011	Cemento blanco	1	1	0	60	125	N	30	10	40	40	10	24/01/2017	0	0	0	0			AD
24200020	Ladrillos de concreto	1	1	0	300	542	N	30	10	40	40	10	24/01/2017	0	0	0	0			AD
24200025	Postes de concretos de 9 m	5	4	0	2	542	N	30	10	40	40	10	24/01/2017	0	0	0	0			AD
24300001	Cal hidratada tenextepec 25 kg	9	8	0	228	542	N	30	10	40	40	10	24/01/2017	0	0	0	0			AD
24300002	Tabla roca (tabla-yeso)	1	1	0	15	542	N	30	10	40	40	10	24/01/2017	0	0	0	0			AD
24300002	Panel yeso regular 1/2 1.22 x 2.44m	1	1	0	5	542	N	30	10	40	40	10	24/01/2017	0	0	0	0			AD
24600002	Bateria duralast casc	7	6	0	6	542	N	30	10	40	40	10	24/01/2017	0	0	0	0			AD
24600002	Bateria lth 23 placas t/borne	28	26	0	6	542	N	30	10	40	40	10	24/01/2017	0	0	0	0			AD
24600002	Casco bateria duralast casc	1	1	0	6	542	N	30	10	40	40	10	24/01/2017	0	0	0	0			AD
24600003	Adaptador para remolque	3	3	0	3	542	N	30	10	40	40	10	24/01/2017	0	0	0	0			AD
24600003	Herrajes para lamparas	30	28	0	30	542	N	30	10	40	40	10	24/01/2017	0	0	0	0			AD
24600004	Aislador cubo c/clavo 3"	1	1	0	30	542	N	30	10	40	40	10	24/01/2017	0	0	0	0			AD
24600004	Aislador w.ra 25 pza	1	1	0	20	542	N	30	10	40	40	10	24/01/2017	0	0	0	0			AD
24600004	Esquinero pr-12 oval poliet. C/25 pz	3	3	0	30	542	N	30	10	40	40	10	24/01/2017	0	0	0	0			AD
24600006	Alambre trip galv 14x500m acerado	2	2	0	5	542	N	30	10	40	40	10	24/01/2017	0	0	0	0			AD
24600006	Policinta 200mts blanco	2	2	0	2	542	N	30	10	40	40	10	24/01/2017	0	0	0	0			AD
24600019	Cable calibre 3	6	6	0	100	457	N	30	10	40	40	10	24/01/2017	0	0	0	0			AD
24600020	Cable electrico thw 100mt cal 10	14	13	0	15	542	N	30	10	40	40	10	24/01/2017	0	0	0	0			AD
24600020	Cajas de cable calibre 10 condulac	8	7	0	8	542	N	30	10	40	40	10	24/01/2017	0	0	0	0			AD
24600033	Contacto duplex 2 p+tt blanco	1	1	0	10	542	N	30	10	40	40	10	24/01/2017	0	0	0	0			AD
24600033	Contacto duplex 3 modulos	1	1	0	10	542	N	30	10	40	40	10	24/01/2017	0	0	0	0			AD
24600040	Esquinero pr-12 oval poliet c/25 pz	1	1	0	10	542	N	30	10	40	40	10	24/01/2017	0	0	0	0			AD
24600042	Entrada principal con bisagras y to	5	5	0	10	542	N	30	10	40	40	10	24/01/2017	0	0	0	0			AD
24600046	Foco 13 wats	3	3	0	50	542	N	30	10	40	40	10	24/01/2017	0	0	0	0			AD
24600046	Foco led a19	13	11	0	50	542	N	30	10	40	40	10	24/01/2017	0	0	0	0			AD
24600047	Fusible reforzado drof 60a	1	1	0	40	542	N	30	10	40	40	10	24/01/2017	0	0	0	0			AD
24600047	Repuesto p/fusible de 60a	1	1	0	50	542	N	30	10	40	40	10	24/01/2017	0	0	0	0			AD
24600051	Interrupor de corriente speedrite	1	1	0	5	542	N	30	10	40	40	10	24/01/2017	0	0	0	0			AD
24600051	Interrupor de seguridad 30x60	2	2	0	3	542	N	30	10	40	40	10	24/01/2017	0	0	0	0			AD
24600051	Interrupor termomagnético de 125 am	32	31	0	4	542	N	30	10	40	40	10	24/01/2017	0	0	0	0			AD
24600051	Interrupor termomagnético de 2x50 ar	3	3	0	2	542	N	30	10	40	40	10	24/01/2017	0	0	0	0			AD
24600051	Interrupores de 75 amperes	20	19	0	2	542	N	30	10	40	40	10	24/01/2017	0	0	0	0			AD
24600054	Lampara de 50 watts	73	69	0	20	542	N	30	10	40	40	10	24/01/2017	0	0	0	0			AD
24600054	Lampara de panel 60x60	62	61	0	50	542	N	30	10	40	40	10	24/01/2017	0	0	0	0			AD
24600064	Pila de 12 volts	7	7	0	10	542	N	30	10	40	40	10	24/01/2017	0	0	0	0			AD
24600066	Placa 3 vent acero oscuro	1	1	0	25	542	N	30	10	40	40	10	24/01/2017	0	0	0	0			AD
24600066	Placa 3 vent chocolate c/chasis	1	1	0	25	542	N	30	10	40	40	10	24/01/2017	0	0	0	0			AD
24600066	Portalampara de hule	1	1	0	100	542	N	30	10	40	40	10	24/01/2017	0	0	0	0			AD
24600077	Socket o receptaculo	1	1	0	25	542	N	30	10	40	40	10	24/01/2017	0	0	0	0			AD
24600078	Soldadura 50x50	1	1	0	5	542	N	30	10	40	40	10	24/01/2017	0	0	0	0			AD
24600079	Terminal electrica exterior	25	24	0	8	542	N	30	10	40	40	10	24/01/2017	0	0	0	0			AD

CLAVE_CUCOP	PRODUCTO	VALOR_ESTIMADO	VALOR_MIPYMES	VALOR_NCTLC	CANTIDAD	UNIDAD_MEDIDA	CARACTER_PRO CEDIMIENTO	ENTIDAD_F EDERATIVA	PORCENTA JE_TRIMES TRE1	PORCENTA JE_TRIMES TRE2	PORCENTA JE_TRIMES TRE3	PORCENTA JE_TRIMES TRE4	FECHA_REGISTRO	PLURIANUAL	AÑOS_PLURIA NUALES	VALOR_ANUAL PLURIANUAL	COMENTARIO	FECHA_INICIO_OBRA	FECHA_FIN_OBRA	TIPO_PROCEDIMIENTO
24600079	Terminal electrica interior	22	21	0	8	542	N	30	10	40	40	10	24/01/2017	0	0	0	0			AD
24600086	Varilla cooperwell 1/2	1	1	0	22	542	N	30	10	40	40	10	24/01/2017	0	0	0	0			AD
24600086	Varilla galv p/varilla	1	1	0	22	542	N	30	10	40	40	10	24/01/2017	0	0	0	0			AD
24600089	Sensor electrico para lamapra	4	3	0	5	542	N	30	10	40	40	10	24/01/2017	0	0	0	0			AD
24600089	Temporizador santul	1	1	0	10	542	N	30	10	40	40	10	24/01/2017	0	0	0	0			AD
24600090	Apagador escalera	1	1	0	20	542	N	30	10	40	40	10	24/01/2017	0	0	0	0			AD
24600090	Apagador qño evolucion	1	1	0	35	542	N	30	10	40	40	10	24/01/2017	0	0	0	0			AD
24600091	Balastra	4	4	0	20	542	N	30	10	40	40	10	24/01/2017	0	0	0	0			AD
24600093	Clavija uso rudo	1	1	0	50	542	N	30	10	40	40	10	24/01/2017	0	0	0	0			AD
24600102	Foco led	1	1	0	25	542	N	30	10	40	40	10	24/01/2017	0	0	0	0			AD
24700003	Alambre galv cal 12	4	3	0	100	125	N	30	10	40	40	10	24/01/2017	0	0	0	0			AD
24700003	Alambre galvanizado cal 14	4	3	0	100	125	N	30	10	40	40	10	24/01/2017	0	0	0	0			AD
24700003	Grapa galvanizada 1"	14	13	0	10	125	N	30	10	40	40	10	24/01/2017	0	0	0	0			AD
24700003	Alambre galvanizado 1kg cal 14.5	4	3	0	100	542	N	30	10	40	40	10	24/01/2017	0	0	0	0			AD
24700003	Púas galvanizado 34 kg	23	21	0	15	542	N	30	10	40	40	10	24/01/2017	0	0	0	0			AD
24700008	Alambre recocido cal. 16	3	3	0	100	125	N	30	10	40	40	10	24/01/2017	0	0	0	0			AD
24700015	Angulo de fierro 1x1/8"	23	21	0	55	542	N	30	10	40	40	10	24/01/2017	0	0	0	0			AD
24700015	Sclera de fierro de 2x1 1/2	27	24	0	55	542	N	30	10	40	40	10	24/01/2017	0	0	0	0			AD
24700025	Cable de acero forrado 3/16	1	1	0	100	457	N	30	10	40	40	10	24/01/2017	0	0	0	0			AD
24700032	Armex para castillo 12-12 x 6 mts	13	12	0	100	542	N	30	10	40	40	10	24/01/2017	0	0	0	0			AD
24700055	Galvateja 1x4.27	11	10	0	10	542	N	30	10	40	40	10	24/01/2017	0	0	0	0			AD
24700055	Lamina lisa galv 3 x 90	5	5	0	10	542	N	30	10	40	40	10	24/01/2017	0	0	0	0			AD
24700064	Malla 6x6	2	2	0	20	457	N	30	10	40	40	10	24/01/2017	0	0	0	0			AD
24700064	Malla exagonal 13mmx.90cm	20	19	0	20	542	N	30	10	40	40	10	24/01/2017	0	0	0	0			AD
24700064	Malla hexagonal	20	17	0	20	542	N	30	10	40	40	10	24/01/2017	0	0	0	0			AD
24700082	Rectangular galvanizado	2	2	0	10	542	N	30	10	40	40	10	24/01/2017	0	0	0	0			AD
24700083	Perfil de 2 x 2 cal 14	5	5	0	10	542	N	30	10	40	40	10	24/01/2017	0	0	0	0			AD
24700083	Perfil tubular de aluminio	8	7	0	10	542	N	30	10	40	40	10	24/01/2017	0	0	0	0			AD
24700101	Tripie para cañones antarix 2"	8	7	0	10	542	N	30	10	40	40	10	24/01/2017	0	0	0	0			AD
24700107	Tela hexagonal gallinera	13	12	0	10	542	N	30	10	40	40	10	24/01/2017	0	0	0	0			AD
24700111	Tee galvanizada antarix 102mm(4)	3	3	0	10	542	N	30	10	40	40	10	24/01/2017	0	0	0	0			AD
24700126	Tubo aislante speedrite 12 mts	1	1	0	4	542	N	30	10	40	40	10	24/01/2017	0	0	0	0			AD
24700132	Tubo de aluminio para canceleria	9	8	0	4	542	N	30	10	40	40	10	24/01/2017	0	0	0	0			AD
24700134	Tubo de cobre 1/2	4	3	0	10	542	N	30	10	40	40	10	24/01/2017	0	0	0	0			AD
24700137	Tubo galv de 2 plg	8	7	0	6	542	N	30	10	40	40	10	24/01/2017	0	0	0	0			AD
24700143	Valvula de compuerta de 1 plg roscable	2	2	0	10	542	N	30	10	40	40	10	24/01/2017	0	0	0	0			AD
24700144	Check horizontal 1/2	2	2	0	10	542	N	30	10	40	40	10	24/01/2017	0	0	0	0			AD
24700144	Valvula tipo check 4 ch102a	12	11	0	10	542	N	30	10	40	40	10	24/01/2017	0	0	0	0			AD
24700149	Valvula comp de 2 plg	4	4	0	10	542	N	30	10	40	40	10	24/01/2017	0	0	0	0			AD
24700149	Valvula esfera de 2 plg roscable	6	6	0	10	542	N	30	10	40	40	10	24/01/2017	0	0	0	0			AD
24700162	Caja de clavos no 6 250 pzas	5	5	0	10	542	N	30	10	40	40	10	24/01/2017	0	0	0	0			AD
24700162	Varilla 3/8	1	1	0	10	542	N	30	10	40	40	10	24/01/2017	0	0	0	0			AD
24700162	Varillas 3/8	1	1	0	10	542	N	30	10	40	40	10	24/01/2017	0	0	0	0			AD
24700162	Varillas de 3/8"	1	1	0	10	542	N	30	10	40	40	10	24/01/2017	0	0	0	0			AD
24800016	Bulto de materia organica	3	3	0	10	542	N	30	10	40	40	10	24/01/2017	0	0	0	0			AD
24800016	Rafia bola chica	12	11	0	25	542	N	30	10	40	40	10	24/01/2017	0	0	0	0			AD
24800022	Triplay de pino de 1/2	6	5	0	10	542	N	30	10	40	40	10	24/01/2017	0	0	0	0			AD
24800027	Bebedero, plastico 1 galon	1	1	0	12	542	N	30	10	40	40	10	24/01/2017	0	0	0	0			AD
24800027	Comedero colgante 3 kg	1	1	0	10	542	N	30	10	40	40	10	24/01/2017	0	0	0	0			AD
24800027	Comedero de rejilla 60 cm	1	1	0	20	542	N	30	10	40	40	10	24/01/2017	0	0	0	0			AD
24800027	Poste plastico portatit pa80	1	1	0	15	542	N	30	10	40	40	10	24/01/2017	0	0	0	0			AD
24800029	Reata de plastico suave de 3 a 16 mm	1	1	0	20	125	N	30	10	40	40	10	24/01/2017	0	0	0	0			AD
24800029	Malla camaronera 1 metro	1	1	0	10	457	N	30	10	40	40	10	24/01/2017	0	0	0	0			AD
24800029	Malla ostionera 1.20 de ancho por met	1	1	0	15	457	N	30	10	40	40	10	24/01/2017	0	0	0	0			AD
24800029	Malla antifidos 40x26 color cristal	34	33	0	4	542	N	30	10	40	40	10	24/01/2017	0	0	0	0			AD
24800029	Malla sombra 50% 3.70 x 100 mts	25	24	0	3	542	N	30	10	40	40	10	24/01/2017	0	0	0	0			AD
24800029	Tela mosquitero de 1.5x30mts	2	2	0	5	542	N	30	10	40	40	10	24/01/2017	0	0	0	0			AD
24800031	Hule natural 1/4 x 1mt ambar	7	7	0	4	457	N	30	10	40	40	10	24/01/2017	0	0	0	0			AD
24800031	Tela mosquitera gris 1.20 mt	1	1	0	60	457	N	30	10	40	40	10	24/01/2017	0	0	0	0			AD
24800031	Lona plana cal 800color azul/rojo medi	37	36	0	15	542	N	30	10	40	40	10	24/01/2017	0	0	0	0			AD
24800031	Paq. De bolsa de papel no. 10.	1	1	0	25	542	N	30	10	40	40	10	24/01/2017	0	0	0	0			AD

CLAVE_CUCOP	PRODUCTO	VALOR_ESTIMADO	VALOR_MIPYMES	VALOR_NCTIC	CANTIDAD	UNIDAD_MEDIDA	CARACTER_PROCEDIMIENTO	ENTIDAD_FEDERATIVA	PORCENTAJE_TRIMES_TRE1	PORCENTAJE_TRIMES_TRE2	PORCENTAJE_TRIMES_TRE3	PORCENTAJE_TRIMES_TRE4	FECHA_REGISTRO	PLURIANUAL	AÑOS_PLURIANUALES	VALOR_ANUAL_PLURIANUAL	COMENTARIO	FECHA_INICIO_OBRA	FECHA_FIN_OBRA	TIPO_PROCEDIMIENTO
24800031	Paq. De bolsa ziploc	2	2	0	25	542	N	30	10	40	40	10	24/01/2017	0	0	0	0			AD
24800031	Plastico cristal calibre 16	13	11	0	5	542	N	30	10	40	40	10	24/01/2017	0	0	0	0			AD
24800031	Plastico negro de 6mt	20	19	0	5	542	N	30	10	40	40	10	24/01/2017	0	0	0	0			AD
24800032	Tuberia pad roja corrugada de 2 pulgad	20	18	0	6	542	N	30	10	40	40	10	24/01/2017	0	0	0	0			AD
24800034	Tubo de pvc hid de 1-1/2 plg	1	1	0	10	542	N	30	10	40	40	10	24/01/2017	0	0	0	0			AD
24800034	Tubo hidraulico 1/2"	5	5	0	100	542	N	30	10	40	40	10	24/01/2017	0	0	0	0			AD
24800034	Tubo pvc hid de 1-1/2 plg	1	1	0	10	542	N	30	10	40	40	10	24/01/2017	0	0	0	0			AD
24800038	Manguera de suc mss4 p. 1364-000087	1	1	0	10	457	N	30	10	40	40	10	24/01/2017	0	0	0	0			AD
24800038	Carrito porta manguera	3	3	0	3	542	N	30	10	40	40	10	24/01/2017	0	0	0	0			AD
24800038	Kit de manguera negra	14	13	0	3	542	N	30	10	40	40	10	24/01/2017	0	0	0	0			AD
24800038	Manguera 30 mts	6	5	0	10	542	N	30	10	40	40	10	24/01/2017	0	0	0	0			AD
24800038	Poliucto de 100mm (4)" negro c-40	27	26	0	5	542	N	30	10	40	40	10	24/01/2017	0	0	0	0			AD
24800039	Pegamento cpvc	1	1	0	20	542	N	30	10	40	40	10	24/01/2017	0	0	0	0			AD
25100003	Alcohol de 96° 20 lts	5	4	0	5	455	N	30	10	40	40	10	24/01/2017	0	0	0	0			AD
25100003	Alcohol etilico absoluto 1 lt	6	5	0	10	455	N	30	10	40	40	10	24/01/2017	0	0	0	0			AD
25100003	Alcohol isopropilico ra acs 4 lts	6	5	0	5	455	N	30	10	40	40	10	24/01/2017	0	0	0	0			AD
25100004	Fenoltaleina ra en polvo 125 gr	7	7	0	5	427	N	30	10	40	40	10	24/01/2017	0	0	0	0			AD
25100004	Etanol 96% 2.5 lt	22	21	0	9	455	N	30	10	40	40	10	24/01/2017	0	0	0	0			AD
25100004	Etanol absoluto para analisis emsure 2.	7	6	0	6	455	N	30	10	40	40	10	24/01/2017	0	0	0	0			AD
25100004	Fenoltaleina 1% en alcohol etilico 96%	1	1	0	14	482	N	30	10	40	40	10	24/01/2017	0	0	0	0			AD
25100005	Acetona ra 1 lt	5	5	0	10	455	N	30	10	40	40	10	24/01/2017	0	0	0	0			AD
25100005	Acetone acs 1 lt	4	4	0	5	455	N	30	10	40	40	10	24/01/2017	0	0	0	0			AD
25100005	Acetonitrilo hplc 1 lt	2	2	0	5	455	N	30	10	40	40	10	24/01/2017	0	0	0	0			AD
25100037	Acetato de amonio crist 1kg	8	7	0	11	125	N	30	10	40	40	10	24/01/2017	0	0	0	0			AD
25100037	Acido bórico granular ra acs 2 kg	10	10	0	6	125	N	30	10	40	40	10	24/01/2017	0	0	0	0			AD
25100037	Citric acid anhydrous free flowing redi-	6	5	0	3	125	N	30	10	40	40	10	24/01/2017	0	0	0	0			AD
25100037	Cloruro de amonio gran 1 kg	4	3	0	5	125	N	30	10	40	40	10	24/01/2017	0	0	0	0			AD
25100037	Cloruro de calcio anh 4-8 mallas 2.5 kg.	6	5	0	3	125	N	30	10	40	40	10	24/01/2017	0	0	0	0			AD
25100037	Cloruro de sodio cris 1 kg	2	2	0	5	125	N	30	10	40	40	10	24/01/2017	0	0	0	0			AD
25100037	Dipotasio hidrogenofosfato 1kg	5	4	0	4	125	N	30	10	40	40	10	24/01/2017	0	0	0	0			AD
25100037	Silicagel con indicador 1 kg	12	12	0	9	125	N	30	10	40	40	10	24/01/2017	0	0	0	0			AD
25100037	2,2-diphenyl-1-picrylhydrazyl 1 gr	8	8	0	3	427	N	30	10	40	40	10	24/01/2017	0	0	0	0			AD
25100037	2,6-dichlorophenol 99% 100 gr	18	16	0	9	427	N	30	10	40	40	10	24/01/2017	0	0	0	0			AD
25100037	Acetato de sodio anh ra 500 gr	6	6	0	11	427	N	30	10	40	40	10	24/01/2017	0	0	0	0			AD
25100037	Acido ascorbico polvo usp fcc 500 grs	31	29	0	6	427	N	30	10	40	40	10	24/01/2017	0	0	0	0			AD
25100037	Acido gálico acs 250 grs	8	7	0	5	427	N	30	10	40	40	10	24/01/2017	0	0	0	0			AD
25100037	Almidon soluble grado ra 500 grs	5	4	0	4	427	N	30	10	40	40	10	24/01/2017	0	0	0	0			AD
25100037	Amonio fluoruro 250 gr	4	4	0	3	427	N	30	10	40	40	10	24/01/2017	0	0	0	0			AD
25100037	Azul bromotimol ra 5 gr	4	4	0	4	427	N	30	10	40	40	10	24/01/2017	0	0	0	0			AD
25100037	Azul de metileno nuevo ic 5gr	2	2	0	4	427	N	30	10	40	40	10	24/01/2017	0	0	0	0			AD
25100037	Bicarbonato de sodio acs 500 grs	2	2	0	7	427	N	30	10	40	40	10	24/01/2017	0	0	0	0			AD
25100037	Bicarbonato de sodio polvo 500 grs	2	2	0	4	427	N	30	10	40	40	10	24/01/2017	0	0	0	0			AD
25100037	Carbonato de calcio 50 gr	11	11	0	5	427	N	30	10	40	40	10	24/01/2017	0	0	0	0			AD
25100037	Carbonato de sodio 80 gr	8	8	0	6	427	N	30	10	40	40	10	24/01/2017	0	0	0	0			AD
25100037	Cellulose fibers medium 250 grs	10	9	0	7	427	N	30	10	40	40	10	24/01/2017	0	0	0	0			AD
25100037	Cianuro de potasio gran 100 gr	1	1	0	8	427	N	30	10	40	40	10	24/01/2017	0	0	0	0			AD
25100037	Cloruro de bario dihidratado 500gr	2	2	0	2	427	N	30	10	40	40	10	24/01/2017	0	0	0	0			AD
25100037	Cloruro de cobalto 500 grs	5	4	0	2	427	N	30	10	40	40	10	24/01/2017	0	0	0	0			AD
25100037	Cloruro de sodio 500 gr	1	1	0	6	427	N	30	10	40	40	10	24/01/2017	0	0	0	0			AD
25100037	Cromato de potasio crist ra 125 gr	2	2	0	4	427	N	30	10	40	40	10	24/01/2017	0	0	0	0			AD
25100037	D-(-)-fructose 99% 500 gr	9	8	0	5	427	N	30	10	40	40	10	24/01/2017	0	0	0	0			AD
25100037	D-(+)-glucose acs reagh 500 gr	4	3	0	5	427	N	30	10	40	40	10	24/01/2017	0	0	0	0			AD
25100037	Dicromato de potasio acs 500 gr	32	29	0	6	427	N	30	10	40	40	10	24/01/2017	0	0	0	0			AD
25100037	Dicromato de potasio cristal c/125 gr	5	4	0	4	427	N	30	10	40	40	10	24/01/2017	0	0	0	0			AD
25100037	Disodio hidrogenofosfato dodecahidrat	5	4	0	8	427	N	30	10	40	40	10	24/01/2017	0	0	0	0			AD
25100037	Edta sal sodica 500gr	5	4	0	8	427	N	30	10	40	40	10	24/01/2017	0	0	0	0			AD
25100037	Fluoruro de potasio 250 gr	6	6	0	5	427	N	30	10	40	40	10	24/01/2017	0	0	0	0			AD
25100037	Forrocianuro de potasio cristal 100gr	2	2	0	9	427	N	30	10	40	40	10	24/01/2017	0	0	0	0			AD
25100037	Fosfato de sodio dib. 7 hid 500 grs	6	5	0	9	427	N	30	10	40	40	10	24/01/2017	0	0	0	0			AD
25100037	Hidrocioruro de hidroxilamina 500 grs	48	47	0	8	427	N	30	10	40	40	10	24/01/2017	0	0	0	0			AD
25100037	Hidroxido de magnesio 500 grs	2	2	0	6	427	N	30	10	40	40	10	24/01/2017	0	0	0	0			AD

CLAVE_CUCOP	PRODUCTO	VALOR_ESTIMADO	VALOR_MIPYMES	VALOR_NCTIC	CANTIDAD	UNIDAD_MEDIDA	CARACTER_PROCEDIMIENTO	ENTIDAD_FEDERATIVA	PORCENTAJE_TRIMES_TRE1	PORCENTAJE_TRIMES_TRE2	PORCENTAJE_TRIMES_TRE3	PORCENTAJE_TRIMES_TRE4	FECHA_REGISTRO	PLURIANUAL	AÑOS_PLURIANUALES	VALOR_ANUAL_PLURIANUAL	COMENTARIO	FECHA_INICIO_OBRA	FECHA_FIN_OBRA	TIPO_PROCEDIMIENTO
25100037	Hidroxido de sodio esc 500 grs	1	1	0	7	427	N	30	10	40	40	10	24/01/2017	0	0	0	0			AD
25100037	Hidroxido de sodio lentejas 500 grs	2	2	0	11	427	N	30	10	40	40	10	24/01/2017	0	0	0	0			AD
25100037	Liga devarada ra 500 grs	12	11	0	10	427	N	30	10	40	40	10	24/01/2017	0	0	0	0			AD
25100037	Potasio dihidrogenofosfato 50 gr	18	17	0	10	427	N	30	10	40	40	10	24/01/2017	0	0	0	0			AD
25100037	Acido acetico acs reagent 2.5 lt	19	18	0	8	455	N	30	10	40	40	10	24/01/2017	0	0	0	0			AD
25100037	Acido acetico glacial 2.5 lt	37	34	0	10	455	N	30	10	40	40	10	24/01/2017	0	0	0	0			AD
25100037	Acido clorhidrico 36.5-38.0% ra acs 2.5	2	2	0	3	455	N	30	10	40	40	10	24/01/2017	0	0	0	0			AD
25100037	Acido fosforico ra 1lt	3	3	0	4	455	N	30	10	40	40	10	24/01/2017	0	0	0	0			AD
25100037	Acido fosforico ra acs 2.5 lt	6	6	0	4	455	N	30	10	40	40	10	24/01/2017	0	0	0	0			AD
25100037	Acido lactico 85% 1 lt	13	12	0	5	455	N	30	10	40	40	10	24/01/2017	0	0	0	0			AD
25100037	Acido sulfurico 95.0-98.0% ra acs 1 lt	7	6	0	6	455	N	30	10	40	40	10	24/01/2017	0	0	0	0			AD
25100037	Detergente liquido plus neutro 5 lt	2	2	0	7	455	N	30	10	40	40	10	24/01/2017	0	0	0	0			AD
25100037	Diclorometano hplc 4 lts	8	7	0	4	455	N	30	10	40	40	10	24/01/2017	0	0	0	0			AD
25100037	Extran ma 02 neutro 5 litros	4	4	0	6	455	N	30	10	40	40	10	24/01/2017	0	0	0	0			AD
25100037	Extran ma 05 alcalino concentrado sin f	2	2	0	6	455	N	30	10	40	40	10	24/01/2017	0	0	0	0			AD
25100037	Hidroxido de amonio 2.5 lts	8	8	0	9	455	N	30	10	40	40	10	24/01/2017	0	0	0	0			AD
25100037	Anaranjado de metilo 100 ml	2	2	0	4	482	N	30	10	40	40	10	24/01/2017	0	0	0	0			AD
25100037	Solucion reg. Ph4 biftalato rojo 500ml	1	1	0	18	482	N	30	10	40	40	10	24/01/2017	0	0	0	0			AD
25100037	Solucion reg. Ph7 fosfato amarillo 500ml	1	1	0	21	482	N	30	10	40	40	10	24/01/2017	0	0	0	0			AD
25100038	Resina pp cristal preparada tipo barniz	6	6	0	15	455	N	30	10	40	40	10	24/01/2017	0	0	0	0			AD
25100051	Eter etilico ra 1 lt	5	5	0	10	455	N	30	10	40	40	10	24/01/2017	0	0	0	0			AD
25100052	Glicerina ra 1 lt	4	4	0	9	455	N	30	10	40	40	10	24/01/2017	0	0	0	0			AD
25100052	Glicerina usp 4 lts	18	17	0	11	455	N	30	10	40	40	10	24/01/2017	0	0	0	0			AD
25100052	Glicerol 1 lt	5	5	0	10	455	N	30	10	40	40	10	24/01/2017	0	0	0	0			AD
25100054	Rodamina roja colorante 1 lt	72	70	0	120	455	N	30	10	40	40	10	24/01/2017	0	0	0	0			AD
25100061	Cloruro de potasio crist 500 gr	2	2	0	6	427	N	30	10	40	40	10	24/01/2017	0	0	0	0			AD
25100061	Cloruro de potasio 50 gr	25	24	0	12	427	N	30	10	40	40	10	24/01/2017	0	0	0	0			AD
25100063	Agua destilada libre de amonio 20 lt	6	5	0	6	455	N	30	10	40	40	10	24/01/2017	0	0	0	0			AD
25200004	Formula 17-17-17	14	13	0	2	527	N	30	10	40	40	10	24/01/2017	0	0	0	0			AD
25200004	Intelli-n	14	13	0	2	527	N	30	10	40	40	10	24/01/2017	0	0	0	0			AD
25200008	Ceptan 50 ultra	3	3	0	20	125	N	30	10	40	40	10	24/01/2017	0	0	0	0			AD
25200008	Faena fuerte 360lt	4	3	0	18	455	N	30	10	40	40	10	24/01/2017	0	0	0	0			AD
25200008	Sanson 4sc	3	3	0	3	455	N	30	10	40	40	10	24/01/2017	0	0	0	0			AD
25200008	Cuproquat (5lt)	4	4	0	10	542	N	30	10	40	40	10	24/01/2017	0	0	0	0			AD
25200008	Desmonte a	1	1	0	6	542	N	30	10	40	40	10	24/01/2017	0	0	0	0			AD
25200008	Faena 10lts	1	1	0	1	542	N	30	10	40	40	10	24/01/2017	0	0	0	0			AD
25200008	Gesapax combi	1	1	0	2	542	N	30	10	40	40	10	24/01/2017	0	0	0	0			AD
25200008	K-obiol ce 2,5 lt	3	3	0	3	542	N	30	10	40	40	10	24/01/2017	0	0	0	0			AD
25200008	Palgus 75 ml dow agrosiencas	8	8	0	54	542	N	30	10	40	40	10	24/01/2017	0	0	0	0			AD
25200008	Picloram 950 ml	1	1	0	5	542	N	30	10	40	40	10	24/01/2017	0	0	0	0			AD
25200008	Quick phos	6	5	0	160	542	N	30	10	40	40	10	24/01/2017	0	0	0	0			AD
25200008	Semevin 1 lt bayer	8	7	0	18	542	N	30	10	40	40	10	24/01/2017	0	0	0	0			AD
25200011	Fertilizante negro fertigofo bulto de 50	8	7	0	15	125	N	30	10	40	40	10	24/01/2017	0	0	0	0			AD
25500026	Micropipeta research plus 10-100ul	62	58	0	5	542	N	30	10	40	40	10	24/01/2017	0	0	0	0			AD
25500026	Micropipeta transf. 0.5-10ul	38	36	0	5	542	N	30	10	40	40	10	24/01/2017	0	0	0	0			AD
25500026	Transferpette s. Var. Cert. De conf. Ce-i	36	34	0	5	542	N	30	10	40	40	10	24/01/2017	0	0	0	0			AD
25500031	Bulbos para pipeta pasteur paq. C/50 p	1	1	0	10	542	N	30	10	40	40	10	24/01/2017	0	0	0	0			AD
25500031	Pipeta con adaptador	3	3	0	40	542	N	30	10	40	40	10	24/01/2017	0	0	0	0			AD
25500031	Pipeta en plastico de 5 ml	14	13	0	40	542	N	30	10	40	40	10	24/01/2017	0	0	0	0			AD
25500031	Pipeta graduada de 1 en 1/100	2	2	0	40	542	N	30	10	40	40	10	24/01/2017	0	0	0	0			AD
25500031	Pipeta graduada de 1/10 en 1/100	2	2	0	40	542	N	30	10	40	40	10	24/01/2017	0	0	0	0			AD
25500031	Pipeta graduada de 10 en 1/10	3	3	0	40	542	N	30	10	40	40	10	24/01/2017	0	0	0	0			AD
25500031	Pipeta graduada de 5 en 1/10	3	3	0	40	542	N	30	10	40	40	10	24/01/2017	0	0	0	0			AD
25500031	Pipeta pasteur de 230 mm paq/250	15	13	0	40	542	N	30	10	40	40	10	24/01/2017	0	0	0	0			AD
25500031	Pipeta volumetrica de 10 ml	5	5	0	40	542	N	30	10	40	40	10	24/01/2017	0	0	0	0			AD
25500031	Punta de calidad estandar de 2-200ul c	37	34	0	25	542	N	30	10	40	40	10	24/01/2017	0	0	0	0			AD
25500031	Punta de calidadquisiciones estandar d	43	36	0	25	542	N	30	10	40	40	10	24/01/2017	0	0	0	0			AD
25500031	Puntas con filtro de 0.5-10ml rack con	76	69	0	25	542	N	30	10	40	40	10	24/01/2017	0	0	0	0			AD
25500031	Puntas con filtro de 5-100ml rack con	67	63	0	25	542	N	30	10	40	40	10	24/01/2017	0	0	0	0			AD
25500032	Platillo hexagonal mediano c/250 pieza	16	14	0	25	542	N	30	10	40	40	10	24/01/2017	0	0	0	0			AD
25500032	Platillo p/balanza hum 100 mm paq. 50	21	18	0	25	542	N	30	10	40	40	10	24/01/2017	0	0	0	0			AD

CLAVE_CUCOP	PRODUCTO	VALOR_ESTIMADO	VALOR_MIPYMES	VALOR_NCTLC	CANTIDAD	UNIDAD_MEDIDA	CARACTER_PROCEDIMIENTO	ENTIDAD_FEDERATIVA	PORCENTAJE_TRIMES TRE1	PORCENTAJE_TRIMES TRE2	PORCENTAJE_TRIMES TRE3	PORCENTAJE_TRIMES TRE4	FECHA_REGISTRO	PLURIANUAL	AÑOS_PLURIALES	VALOR_ANUAL_PLURIANUAL	COMENTARIO	FECHA_INICIO_OBRA	FECHA_FIN_OBRA	TIPO_PROCEDIMIENTO
25500032	Platillo t/chichico c/250	18	15	0	25	542	N	30	10	40	40	10	24/01/2017	0	0	0	0			AD
25500034	Porta pipeta vertical	56	51	0	30	542	N	30	10	40	40	10	24/01/2017	0	0	0	0			AD
25500037	Probeta graduada de 1 litro	6	4	0	15	542	N	30	10	40	40	10	24/01/2017	0	0	0	0			AD
25500037	Probeta graduada de 100 ml	4	3	0	15	542	N	30	10	40	40	10	24/01/2017	0	0	0	0			AD
25500037	Probeta graduada de 1000 ml	12	9	0	15	542	N	30	10	40	40	10	24/01/2017	0	0	0	0			AD
25500037	Probeta graduada de 250 ml	2	2	0	15	542	N	30	10	40	40	10	24/01/2017	0	0	0	0			AD
25500037	Probeta graduada de 500 ml	8	8	0	15	542	N	30	10	40	40	10	24/01/2017	0	0	0	0			AD
25500047	Pieza de tubo de cultivo c/tapon 20x15	1	1	0	20	542	N	30	10	40	40	10	24/01/2017	0	0	0	0			AD
25500048	Holders amarillo con 10 pzas	2	2	0	20	542	N	30	10	40	40	10	24/01/2017	0	0	0	0			AD
25500048	Tubo lila con edta de 4ml con 100 pzas	4	4	0	15	542	N	30	10	40	40	10	24/01/2017	0	0	0	0			AD
25500067	Marcador cryoware paq/4 piezas	6	6	0	15	542	N	30	10	40	40	10	24/01/2017	0	0	0	0			AD
25500071	Placas y reactivo para determinacion de	4	4	0	15	542	N	30	10	40	40	10	24/01/2017	0	0	0	0			AD
25500072	Envases	2	2	0	100	542	N	30	10	40	40	10	24/01/2017	0	0	0	0			AD
25500079	Rollo de papel aluminio caja con rollo c	7	5	0	50	542	N	30	10	40	40	10	24/01/2017	0	0	0	0			AD
25500079	Sanitas toalla interdoblada hoja doble c	14	13	0	15	542	N	30	10	40	40	10	24/01/2017	0	0	0	0			AD
25500080	Pinza de diseccion, punta fina curva de	1	1	0	5	542	N	30	10	40	40	10	24/01/2017	0	0	0	0			AD
25500082	Paple filtro vidrio grado gf7c libre aglor	34	31	0	5	542	N	30	10	40	40	10	24/01/2017	0	0	0	0			AD
25500085	Alevines revertidos de tilapia nilotica	35	31	0	50000	542	N	30	10	40	40	10	24/01/2017	0	0	0	0			AD
25500088	Reactivo para determinacion de fosfate	7	7	0	40	542	N	30	10	40	40	10	24/01/2017	0	0	0	0			AD
25500090	Almohadillas reactivo para determinaci	7	7	0	40	542	N	30	10	40	40	10	24/01/2017	0	0	0	0			AD
25500090	Filtros de fibra de vidrio gf/c de 2.4 cm	4	4	0	2	542	N	30	10	40	40	10	24/01/2017	0	0	0	0			AD
25500090	Membrana filtrante de nitrato celulosa	5	5	0	2	542	N	30	10	40	40	10	24/01/2017	0	0	0	0			AD
29100034	Carretillas mca foy	9	9	0	15	542	N	30	10	40	40	10	24/01/2017	0	0	0	0			AD
29100075	Araña metalica reforzada 18d	3	3	0	40	542	N	30	10	40	40	10	24/01/2017	0	0	0	0			AD
29100099	Flexometro 5mts	1	1	0	20	542	N	30	10	40	40	10	24/01/2017	0	0	0	0			AD
29100127	Lima triangulo pesado 6"	11	9	0	600	542	N	30	10	40	40	10	24/01/2017	0	0	0	0			AD
29100157	Machete caguayano 27"	18	16	0	400	542	N	30	10	40	40	10	24/01/2017	0	0	0	0			AD
29100157	Machete estilo caguayano naranja	4	4	0	50	542	N	30	10	40	40	10	24/01/2017	0	0	0	0			AD
29100166	Mango para hacha 36"	3	3	0	50	542	N	30	10	40	40	10	24/01/2017	0	0	0	0			AD
29100189	Aspersor plastico con estaca	1	1	0	20	542	N	30	10	40	40	10	24/01/2017	0	0	0	0			AD
29100189	Pala cuadrada mango y	13	12	0	120	542	N	30	10	40	40	10	24/01/2017	0	0	0	0			AD
29100208	Pinza hacendado de 11"	13	12	0	100	542	N	30	10	40	40	10	24/01/2017	0	0	0	0			AD
29100248	Escobas para jardin	15	12	0	200	542	N	30	10	40	40	10	24/01/2017	0	0	0	0			AD
29100259	Blister de seguetas para caladora	1	1	0	10	542	N	30	10	40	40	10	24/01/2017	0	0	0	0			AD
29100308	Pistola kravama	4	4	0	5	542	N	30	10	40	40	10	24/01/2017	0	0	0	0			AD
29400008	Presentador wireless r400	4	4	0	5	542	N	30	10	40	40	10	24/01/2017	0	0	0	0			AD
29400027	Mouse optico c/ conector usb	6	6	0	25	542	N	30	10	40	40	10	24/01/2017	0	0	0	0			AD
29400027	Mouse optico c/ conector usb p/lap top	5	5	0	25	542	N	30	10	40	40	10	24/01/2017	0	0	0	0			AD
29400053	Dispositivo de almacenamiento externo	16	14	0	60	542	N	30	10	40	40	10	24/01/2017	0	0	0	0			AD
29400057	Dispositivo de almacenamiento externo	10	9	0	23	542	N	30	10	40	40	10	24/01/2017	0	0	0	0			AD
29400063	Puertos (usb y hdmi)	12	9	0	10	542	N	30	10	40	40	10	24/01/2017	0	0	0	0			AD
29500008	Regulador de gas quinta generacion co	5	4	0	2	542	N	30	10	40	40	10	24/01/2017	0	0	0	0			AD
29600042	Cables pasa corriente	1	1	0	2	542	N	30	10	40	40	10	24/01/2017	0	0	0	0			AD
29600132	Llanta 175/65 r14	10	9	0	10	542	N	30	10	40	40	10	24/01/2017	0	0	0	0			AD
29600132	Llanta 235-75 r15	13	11	0	6	542	N	30	10	40	40	10	24/01/2017	0	0	0	0			AD
29600132	Llanta 195 r15 c	3	3	0	2	542	N	30	10	40	40	10	24/01/2017	0	0	0	0			AD
29600136	Llanta 18 4-34	24	20	0	2	542	N	30	10	40	40	10	24/01/2017	0	0	0	0			AD
29900032	Charola de plastico 50 cavidades	8	8	0	2	542	N	30	10	40	40	10	24/01/2017	0	0	0	0			AD
31100001	Servicio de energia electrica	730	730	0	12	97	N	30	25	25	25	25	24/01/2017	0	0	0	0			AD
31300001	Servicio de agua	60	60	0	1	97	N	30	100	0	0	0	24/01/2017	0	0	0	0			AD
31800001	Servicio postal	16	15	0	12	97	N	30	25	25	25	25	24/01/2017	0	0	0	0			AD
33600002	Impresión de documentos oficiales par	24	23	0	12	97	N	30	10	40	40	10	24/01/2017	0	0	0	0			AD
33600003	Informacion en mediosmasivos derivada de la operación y administracion de las dependencias	6	5	0	12	97	N	30	10	40	40	10	24/01/2017	0	0	0	0			AD
33602008	Otros servicios comerciales	38	37	0	12	97	N	30	10	40	40	10	24/01/2017	0	0	0	0			AD
35200001	Mantenimiento y conservacion de mobiliario y equipo de administracion	45	41	0	8	97	N	30	10	40	40	10	24/01/2017	0	0	0	0			AD
35200003	Mobiliario y equipo de administracion	100	91	0	10	97	N	30	10	40	40	10	24/01/2017	0	0	0	0			AD
35200005	Mobiliario y equipo de administracion	100	92	0	5	97	N	30	10	40	40	10	24/01/2017	0	0	0	0			AD

CLAVE_CUCOP	PRODUCTO	VALOR_ESTIMADO	VALOR_MIPYMES	VALOR_NCTLC	CANTIDAD	UNIDAD_MEDIDA	CARACTER_PRO CEDIMIENTO	ENTIDAD_F EDERATIVA	PORCENTA JE_TRIMES TRE1	PORCENTA JE_TRIMES TRE2	PORCENTA JE_TRIMES TRE3	PORCENTA JE_TRIMES TRE4	FECHA_REGISTRO	PLURIANUAL	AÑOS_PLURIA NUALES	VALOR_ANUAL _PLURIANUAL	COMENTARIO	FECHA_INICIO_OBRA	FECHA_FIN_OBRA	TIPO_PROCEDIMEN TO
35200006	Servicios de instalacion de mobiliario y	100	89	0	5	97	N	30	10	40	40	10	24/01/2017	0	0	0	0			AD
35200007	Servicios de reparacion de mobiliario y	15	13	0	5	97	N	30	10	40	40	10	24/01/2017	0	0	0	0			AD
35300001	Mantenimiento y conservacion de bienes informaticos	50	47	0	10	97	N	30	10	40	40	10	24/01/2017	0	0	0	0			AD
35300002	Desarrollo de programas (pasivo)	30	26	0	5	97	N	30	10	40	40	10	24/01/2017	0	0	0	0			AD
35700001	Mant. Y conservacion de maquinaria y equipo	190	179	0	10	97	N	30	10	40	40	10	24/01/2017	0	0	0	0			AD
35700002	Recarga de extintores	80	71	0	2	97	N	30	50	0	50	0	24/01/2017	0	0	0	0			AD
35900003	Servicios de fumigacion	63	63	0	2	97	N	30	0	50	0	50	24/01/2017	0	0	0	0			AD
37100006	Pasaje aereos nac. para servidores publicos de mando en el desempefio de comiciones y funciones oficiales	63	63	0	15	97	N	30	25	25	25	25	24/01/2017	0	0	0	0			AD
37200004	Pasaje terrestre nacionales a servidores publicos de mando en el desempefio de comisiones y funciones oficiales	185	185	0	70	97	N	30	25	25	25	25	24/01/2017	0	0	0	0			AD
37500001	Gastos para la alimentacion de servidor	327	327	0	120	97	N	30	25	25	25	25	24/01/2017	0	0	0	0			AD
38200001	Gastos de orden social	372	340	0	34	97	N	30	25	25	25	25	24/01/2017	0	0	0	0			AD
21100025	Block amarillo de raya t/carta mca. Scri	1	1	0	10	542	N	30	0	100	0	0	24/01/2017	0	0	0	0			LP
21100025	Block post -it banderita de 25.4 x 43.2 r	3	3	0	65	542	N	30	0	100	0	0	24/01/2017	0	0	0	0			LP
21100026	Boligrafo bic punto mediano tinta azul	1	1	0	400	542	N	30	0	100	0	0	24/01/2017	0	0	0	0			LP
21100026	Boligrafo bic punto mediano tinta negr	1	1	0	150	542	N	30	0	100	0	0	24/01/2017	0	0	0	0			LP
21100026	Boligrafo bic punto mediano tinta roja	1	1	0	84	542	N	30	0	100	0	0	24/01/2017	0	0	0	0			LP
21100026	Boligrafo punto fino tinta azul marca bi	1	1	0	250	542	N	30	0	100	0	0	24/01/2017	0	0	0	0			LP
21100026	Boligrafo punto fino tinta negra marca	1	1	0	200	542	N	30	0	100	0	0	24/01/2017	0	0	0	0			LP
21100026	Boligrafo punto fino tinta roja marca bi	1	1	0	120	542	N	30	0	100	0	0	24/01/2017	0	0	0	0			LP
21100026	Boligrafo roller .7mm tinta roja	1	1	0	84	542	N	30	0	100	0	0	24/01/2017	0	0	0	0			LP
21100026	Boligrafo roller .7mm tinta negra de gel	3	3	0	150	542	N	30	0	100	0	0	24/01/2017	0	0	0	0			LP
21100026	Boligrafo roller .7mm tinta azul de gel	9	9	0	500	542	N	30	0	100	0	0	24/01/2017	0	0	0	0			LP
21100030	Borrador de pizarrón bco. Marca alfa	1	1	0	30	542	N	30	0	100	0	0	24/01/2017	0	0	0	0			LP
21100032	Broche bacco no. C/50pzas.	1	1	0	15	542	N	30	0	100	0	0	24/01/2017	0	0	0	0			LP
21100034	Caja p/arch.muerto de 41x33x30 cm.de	25	25	0	400	542	N	30	0	100	0	0	24/01/2017	0	0	0	0			LP
21100041	Carpeta bca. De tres argollas t/c de 3	3	3	0	50	542	N	30	0	100	0	0	24/01/2017	0	0	0	0			LP
21100041	Carpeta bca. 3 argollas 2" t.carta	4	4	0	75	542	N	30	0	100	0	0	24/01/2017	0	0	0	0			LP
21100041	Carpeta de 3 argollas blanca se 1/2 wils	5	5	0	100	542	N	30	0	100	0	0	24/01/2017	0	0	0	0			LP
21100041	Carpeta bca.3 argollas 1.5" t. Carta	8	8	0	200	542	N	30	0	100	0	0	24/01/2017	0	0	0	0			LP
21100041	Carpeta lefort t/carta	18	18	0	450	542	N	30	0	100	0	0	24/01/2017	0	0	0	0			LP
21100048	Cartulina cauche t/c c/blanco 120 grs.	1	1	0	100	542	N	30	0	100	0	0	24/01/2017	0	0	0	0			LP
21100056	Bote p/basura de plástico chico de 32 c	1	1	0	10	542	N	30	0	100	0	0	24/01/2017	0	0	0	0			LP
21100063	Cinta adhesiva magica 18mm x 33m scot	1	1	0	20	542	N	30	0	100	0	0	24/01/2017	0	0	0	0			LP
21100063	Cinta brother ax10 177 kores	1	1	0	5	542	N	30	0	100	0	0	24/01/2017	0	0	0	0			LP
21100063	Cinta diurex 24x65	1	1	0	20	542	N	30	0	100	0	0	24/01/2017	0	0	0	0			LP
21100063	Cinta diurex 12 x 33 scotch	1	1	0	15	542	N	30	0	100	0	0	24/01/2017	0	0	0	0			LP
21100063	Cinta transparente p/empaque 48x50 r	1	1	0	40	542	N	30	0	100	0	0	24/01/2017	0	0	0	0			LP
21100063	Cinta doble capa scotch de 3/4	3	3	0	10	542	N	30	0	100	0	0	24/01/2017	0	0	0	0			LP
21100063	Cinta adhesiva magica 18 x 65 mts. Scot	6	6	0	20	542	N	30	0	100	0	0	24/01/2017	0	0	0	0			LP
21100064	Cinta canela 48x50	1	1	0	48	542	N	30	0	100	0	0	24/01/2017	0	0	0	0			LP
21100065	Masking tape 12mm x 50mm scotch	1	1	0	25	542	N	30	0	100	0	0	24/01/2017	0	0	0	0			LP
21100065	Masking tape 18mm x 50 m	1	1	0	20	542	N	30	0	100	0	0	24/01/2017	0	0	0	0			LP
21100065	Masking tape 24 mm x 50 m	1	1	0	25	542	N	30	0	100	0	0	24/01/2017	0	0	0	0			LP
21100065	Cinta masking tape 48x50	2	2	0	40	542	N	30	0	100	0	0	24/01/2017	0	0	0	0			LP
21100069	Porta clips de plastico mca. Sablon	1	1	0	10	542	N	30	0	100	0	0	24/01/2017	0	0	0	0			LP
21100069	Clip plastificado de colores c/100 mca.e	1	1	0	35	542	N	30	0	100	0	0	24/01/2017	0	0	0	0			LP
21100069	Clip standar jumbo c/149.8 grs	1	1	0	6	542	N	30	0	100	0	0	24/01/2017	0	0	0	0			LP
21100069	Clip standar no. 1 caja c/100 pzas	1	1	0	50	542	N	30	0	100	0	0	24/01/2017	0	0	0	0			LP
21100069	Clip standar no: 2 c/100 pzas.	1	1	0	10	542	N	30	0	100	0	0	24/01/2017	0	0	0	0			LP
21100069	Clips cuadradito # 1 caja c/100 pzas	1	1	0	15	542	N	30	0	100	0	0	24/01/2017	0	0	0	0			LP
21100070	Clip mariposa no. 2 c/50 pzas	1	1	0	10	542	N	30	0	100	0	0	24/01/2017	0	0	0	0			LP
21100072	Cojin p/sello no.1	1	1	0	5	542	N	30	0	100	0	0	24/01/2017	0	0	0	0			LP
21100072	Cojin p/sello no.2	1	1	0	10	542	N	30	0	100	0	0	24/01/2017	0	0	0	0			LP

CLAVE_CUCOP	PRODUCTO	VALOR_ESTIMADO	VALOR_MIPYMES	VALOR_NCTLC	CANTIDAD	UNIDAD_MEDIDA	CARACTER_PROCEDIMIENTO	ENTIDAD_FEDERATIVA	PORCENTAJE_TRIMES TRE1	PORCENTAJE_TRIMES TRE2	PORCENTAJE_TRIMES TRE3	PORCENTAJE_TRIMES TRE4	FECHA_REGISTRO	PLURIANUAL	AÑOS_PLURIANUALES	VALOR_ANUAL_PLURIANUAL	COMENTARIO	FECHA_INICIO_OBRA	FECHA_FIN_OBRA	TIPO_PROCEDEDIMIENTO
21100076	Corrector liquido en pluma ml/gaper	1	1	0	35	542	N	30	0	100	0	0	24/01/2017	0	0	0	0			LP
21100076	Corrector liquido kores 20 ml. Frasco	1	1	0	12	542	N	30	0	100	0	0	24/01/2017	0	0	0	0			LP
21100077	Corrector cinta 5mmx 6 mts. Zebra	1	1	0	25	542	N	30	0	100	0	0	24/01/2017	0	0	0	0			LP
21100077	Corrector p/maquina ibm sistema 2000	1	1	0	5	542	N	30	0	100	0	0	24/01/2017	0	0	0	0			LP
21100079	Libreta f,italina cuadro grande p.gruesa	1	1	0	25	542	N	30	0	100	0	0	24/01/2017	0	0	0	0			LP
21100079	Libreta f/f c/100 h cuadro grande	1	1	0	30	542	N	30	0	100	0	0	24/01/2017	0	0	0	0			LP
21100079	Libreta profesional cuadro grande 100h	1	1	0	35	542	N	30	0	100	0	0	24/01/2017	0	0	0	0			LP
21100079	Libreta profesional de raya mca. Scribe	1	1	0	70	542	N	30	0	100	0	0	24/01/2017	0	0	0	0			LP
21100079	Libreta forma francesa rayada pasta gru	2	2	0	60	542	N	30	0	100	0	0	24/01/2017	0	0	0	0			LP
21100079	Libreta forma italiana raya pasta gruesa	2	2	0	75	542	N	30	0	100	0	0	24/01/2017	0	0	0	0			LP
21100080	Pastas p/engargolar t/carta transparent	1	1	0	10	542	N	30	0	100	0	0	24/01/2017	0	0	0	0			LP
21100080	Pastas p/engargolar t/carta varios color	1	1	0	10	542	N	30	0	100	0	0	24/01/2017	0	0	0	0			LP
21100080	Pastas p/engargolar t/carta negras	2	2	0	15	542	N	30	0	100	0	0	24/01/2017	0	0	0	0			LP
21100080	Pastas p/engargolar varios colores. tran	2	2	0	15	542	N	30	0	100	0	0	24/01/2017	0	0	0	0			LP
21100082	Cuter grande mod. T311 barrilito	1	1	0	25	542	N	30	0	100	0	0	24/01/2017	0	0	0	0			LP
21100083	Cuenta facil de 14 grs.	1	1	0	20	542	N	30	0	100	0	0	24/01/2017	0	0	0	0			LP
21100084	Desengrapador de hojas mod. 851 barr	1	1	0	20	542	N	30	0	100	0	0	24/01/2017	0	0	0	0			LP
21100085	Despachador dde cinta de empaque	1	1	0	4	542	N	30	0	100	0	0	24/01/2017	0	0	0	0			LP
21100085	Despachador de diurex chico mod. C-3	1	1	0	6	542	N	30	0	100	0	0	24/01/2017	0	0	0	0			LP
21100085	Despachador de diurex grande mod. C-	1	1	0	5	542	N	30	0	100	0	0	24/01/2017	0	0	0	0			LP
21100089	Engrapadora pilot p/40 hjas.	1	1	0	5	542	N	30	0	100	0	0	24/01/2017	0	0	0	0			LP
21100104	Folder c/broche t/carta amarillo	1	1	0	120	542	N	30	0	100	0	0	24/01/2017	0	0	0	0			LP
21100104	Folder c/broche t/carta azul	1	1	0	120	542	N	30	0	100	0	0	24/01/2017	0	0	0	0			LP
21100104	Folder c/broche t/carta rojo	1	1	0	100	542	N	30	0	100	0	0	24/01/2017	0	0	0	0			LP
21100104	Folder c/broche t/carta shedron	1	1	0	60	542	N	30	0	100	0	0	24/01/2017	0	0	0	0			LP
21100104	Folder t/carta crema	1	1	0	1000	542	N	30	0	100	0	0	24/01/2017	0	0	0	0			LP
21100104	Folder t/carta azul	2	2	0	1300	542	N	30	0	100	0	0	24/01/2017	0	0	0	0			LP
21100105	Foliador rpxel de 6 digitos mod. Un 15	1	1	0	2	542	N	30	0	100	0	0	24/01/2017	0	0	0	0			LP
21100109	Grapa estandar pilot 400 caja c/5040 p	1	1	0	50	542	N	30	0	100	0	0	24/01/2017	0	0	0	0			LP
21100121	Lapiz de cera azul mirado	1	1	0	5	542	N	30	0	100	0	0	24/01/2017	0	0	0	0			LP
21100121	Lapiz de cera negro mirado	1	1	0	5	542	N	30	0	100	0	0	24/01/2017	0	0	0	0			LP
21100121	Lapiz mirado no 2	1	1	0	200	542	N	30	0	100	0	0	24/01/2017	0	0	0	0			LP
21100124	Ligas de hule no. 18 de 80 grs.	1	1	0	10	542	N	30	0	100	0	0	24/01/2017	0	0	0	0			LP
21100125	Limpiador p/pizarron blanco 250ml kor	3	3	0	35	542	N	30	0	100	0	0	24/01/2017	0	0	0	0			LP
21100129	Membretes para inventario fisico	1	1	0	2	542	N	30	0	100	0	0	24/01/2017	0	0	0	0			LP
21100133	Papel bond blanco t/o	2	2	0	10	523	N	30	0	100	0	0	24/01/2017	0	0	0	0			LP
21100133	Papel bond t/carta	87	87	0	600	523	N	30	0	100	0	0	24/01/2017	0	0	0	0			LP
21100133	Hojas p/rotafolio mca estrella	10	10	0	50	542	N	30	0	100	0	0	24/01/2017	0	0	0	0			LP
21100133	Hojas opalina t/c blanca c/50 pzas	1	1	0	35	542	N	30	0	100	0	0	24/01/2017	0	0	0	0			LP
21100133	Hojas de colores t/c 75 grs. Paq c/500 p	2	2	0	20	542	N	30	0	100	0	0	24/01/2017	0	0	0	0			LP
21100140	Etiqueta adhesiva t/c mod. J5165 mca.	1	1	0	25	542	N	30	0	100	0	0	24/01/2017	0	0	0	0			LP
21100140	Etiquetas adheribles no.25 65000 50x1	1	1	0	10	542	N	30	0	100	0	0	24/01/2017	0	0	0	0			LP
21100140	Etiquetas adhesivas janel # 24	1	1	0	10	542	N	30	0	100	0	0	24/01/2017	0	0	0	0			LP
21100140	Etiquetas adhesivas janel #4	1	1	0	10	542	N	30	0	100	0	0	24/01/2017	0	0	0	0			LP
21100140	Etiquetas every no.5163 caj/1000 mod.	1	1	0	35	542	N	30	0	100	0	0	24/01/2017	0	0	0	0			LP
21100140	Paq. De etiquetas para cd/dvd blanca c	9	9	0	50	542	N	30	0	100	0	0	24/01/2017	0	0	0	0			LP
21100151	Organizador p/escritorio	3	3	0	10	542	N	30	0	100	0	0	24/01/2017	0	0	0	0			LP
21100151	Papelera apllible mod. 2536hu, mca. A	11	11	0	50	542	N	30	0	100	0	0	24/01/2017	0	0	0	0			LP
21100152	Pegamento resistol-850 de 225 grs.	3	3	0	65	542	N	30	0	100	0	0	24/01/2017	0	0	0	0			LP
21100153	Pritt de 40 grs.	1	1	0	30	542	N	30	0	100	0	0	24/01/2017	0	0	0	0			LP
21100154	Pegamento kola loka c/brocha	1	1	0	15	542	N	30	0	100	0	0	24/01/2017	0	0	0	0			LP
21100154	Pegamento kola loka de gota	1	1	0	15	542	N	30	0	100	0	0	24/01/2017	0	0	0	0			LP
21100155	Perforadora de 3 orificios barrilito 911	1	1	0	3	542	N	30	0	100	0	0	24/01/2017	0	0	0	0			LP
21100171	Cordon para porta gafetes	10	10	0	250	542	N	30	0	100	0	0	24/01/2017	0	0	0	0			LP
21100172	Porta lapiz acrilico sablon 650x 808 neg	1	1	0	10	542	N	30	0	100	0	0	24/01/2017	0	0	0	0			LP
21100173	Minas 0.5mm c/12 pzas.	1	1	0	20	542	N	30	0	100	0	0	24/01/2017	0	0	0	0			LP
21100174	Post it varios colores 2x2 c/400hjas	1	1	0	40	542	N	30	0	100	0	0	24/01/2017	0	0	0	0			LP
21100174	Post it varios colores de 3x3 blocks c/40	2	2	0	75	542	N	30	0	100	0	0	24/01/2017	0	0	0	0			LP
21100174	Post it varios colores de 1.5x2 block c/	3	3	0	40	542	N	30	0	100	0	0	24/01/2017	0	0	0	0			LP
21100181	Lapicero portaminas 0.5 mm. C/ goma	1	1	0	20	542	N	30	0	100	0	0	24/01/2017	0	0	0	0			LP
21100185	Regla de aluminio de 50 cm	1	1	0	10	542	N	30	0	100	0	0	24/01/2017	0	0	0	0			LP

CLAVE_CUCOP	PRODUCTO	VALOR_ESTIMADO	VALOR_MIPYMES	VALOR_NCTLC	CANTIDAD	UNIDAD_MEDIDA	CARACTER_PROCEDIMIENTO	ENTIDAD_FEDERATIVA	PORCENTAJE_TRIMES TRE1	PORCENTAJE_TRIMES TRE2	PORCENTAJE_TRIMES TRE3	PORCENTAJE_TRIMES TRE4	FECHA_REGISTRO	PLURIANUAL	AÑOS_PLURIANUALES	VALOR_ANUAL_PLURIANUAL	COMENTARIO	FECHA_INICIO_OBRA	FECHA_FIN_OBRA	TIPO_PROCEDIMIENTO
21100185	Regla metalica de 30 cms.	1	1	0	15	542	N	30	0	100	0	0	24/01/2017	0	0	0	0			LP
21100194	Sello de goma c/leyenda cancelado, mc	1	1	0	3	542	N	30	0	100	0	0	24/01/2017	0	0	0	0			LP
21100198	Separador de 10 div. C/ numero t/c mc	1	1	0	25	542	N	30	0	100	0	0	24/01/2017	0	0	0	0			LP
21100198	Separador de 12 posiciones t/c wilson j	1	1	0	50	542	N	30	0	100	0	0	24/01/2017	0	0	0	0			LP
21100198	Separador de 31 pocisiones t/c	1	1	0	25	542	N	30	0	100	0	0	24/01/2017	0	0	0	0			LP
21100198	Separador de 5 div. C/ numero de color	1	1	0	20	542	N	30	0	100	0	0	24/01/2017	0	0	0	0			LP
21100198	Separador de 8 divisiones t/c wilson joi	1	1	0	35	542	N	30	0	100	0	0	24/01/2017	0	0	0	0			LP
21100198	Separadores de 15 div. C/numero t.c	1	1	0	30	542	N	30	0	100	0	0	24/01/2017	0	0	0	0			LP
21100202	Sobre bolsa c/ hilo t. Carta	1	1	0	350	542	N	30	0	100	0	0	24/01/2017	0	0	0	0			LP
21100202	Sobre bolsa con hilo t. Esquela	1	1	0	100	542	N	30	0	100	0	0	24/01/2017	0	0	0	0			LP
21100202	Sobre bolsa manila engomado t.esquel	1	1	0	100	542	N	30	0	100	0	0	24/01/2017	0	0	0	0			LP
21100202	Sobre coin, manila 90 grs 86x162, 7500	1	1	0	200	542	N	30	0	100	0	0	24/01/2017	0	0	0	0			LP
21100202	Sobre con roldana e hilo t/legal	1	1	0	200	542	N	30	0	100	0	0	24/01/2017	0	0	0	0			LP
21100202	Sobre de papel manila t/c	1	1	0	200	542	N	30	0	100	0	0	24/01/2017	0	0	0	0			LP
21100202	Sobre para cds	1	1	0	800	542	N	30	0	100	0	0	24/01/2017	0	0	0	0			LP
21100202	Sobre bolsa c/hilo t. Oficio	2	2	0	400	542	N	30	0	100	0	0	24/01/2017	0	0	0	0			LP
21100208	Tabla con clip t/c acco de plastico	1	1	0	15	542	N	30	0	100	0	0	24/01/2017	0	0	0	0			LP
21100208	Tabla con clip t/oficio acco de plastico	1	1	0	15	542	N	30	0	100	0	0	24/01/2017	0	0	0	0			LP
21100209	Pines de colores c/con 100 pzas	1	1	0	5	542	N	30	0	100	0	0	24/01/2017	0	0	0	0			LP
21100211	Sacapuntas escolar de plastico	1	1	0	25	542	N	30	0	100	0	0	24/01/2017	0	0	0	0			LP
21100213	Tarjeta inalambrica usb	2	2	0	10	542	N	30	0	100	0	0	24/01/2017	0	0	0	0			LP
21100216	Tijeras barrillito no.6	1	1	0	10	542	N	30	0	100	0	0	24/01/2017	0	0	0	0			LP
21100218	Tinta p/fofiador color negro marca staf	1	1	0	5	542	N	30	0	100	0	0	24/01/2017	0	0	0	0			LP
21100218	Tinta p/sello de goma varios colores -	1	1	0	10	542	N	30	0	100	0	0	24/01/2017	0	0	0	0			LP
21100226	Toallas humedas limpiadoras para note	1	1	0	50	542	N	30	0	100	0	0	24/01/2017	0	0	0	0			LP
21100226	Toalla desinfectante bote de 35 pzas. M	4	4	0	100	542	N	30	0	100	0	0	24/01/2017	0	0	0	0			LP
21100226	Toalla enmotion jr 89420 rollo de 213 r	175	175	0	1300	542	N	30	0	100	0	0	24/01/2017	0	0	0	0			LP
21100245	Pinza sujeta documentos chica c/12	1	1	0	30	542	N	30	0	100	0	0	24/01/2017	0	0	0	0			LP
21100245	Pinza sujeta documentos mediana c/12	1	1	0	30	542	N	30	0	100	0	0	24/01/2017	0	0	0	0			LP
21100245	Pinza sujeta documentos grande c/12 c	2	2	0	30	542	N	30	0	100	0	0	24/01/2017	0	0	0	0			LP
21100248	Plumones de agua berol aqua color c/8	1	1	0	15	542	N	30	0	100	0	0	24/01/2017	0	0	0	0			LP
21100253	Calculadora mca cassio 12 digitos	1	1	0	6	542	N	30	0	100	0	0	24/01/2017	0	0	0	0			LP
21100259	Marcador esterbrook azul	1	1	0	20	542	N	30	0	100	0	0	24/01/2017	0	0	0	0			LP
21100259	Marcador esterbrook color negro	1	1	0	56	542	N	30	0	100	0	0	24/01/2017	0	0	0	0			LP
21100259	Marcador esterbrook color rojo	1	1	0	36	542	N	30	0	100	0	0	24/01/2017	0	0	0	0			LP
21100259	Marcador esterbrook verde	1	1	0	15	542	N	30	0	100	0	0	24/01/2017	0	0	0	0			LP
21100259	Marcador p/cd color negro mca. Signal	1	1	0	50	542	N	30	0	100	0	0	24/01/2017	0	0	0	0			LP
21100259	Marcador permanente azul pto.fino mc	1	1	0	35	542	N	30	0	100	0	0	24/01/2017	0	0	0	0			LP
21100259	Marcador permanente dbe.pta azul mc	1	1	0	35	542	N	30	0	100	0	0	24/01/2017	0	0	0	0			LP
21100259	Marcador permanente esterbrook cafe	1	1	0	20	542	N	30	0	100	0	0	24/01/2017	0	0	0	0			LP
21100259	Marcador signal pto.ultra fino negro	1	1	0	35	542	N	30	0	100	0	0	24/01/2017	0	0	0	0			LP
21100259	Marcador permanente negro pto.fino r	2	2	0	35	542	N	30	0	100	0	0	24/01/2017	0	0	0	0			LP
21100259	Marcador magistral de plastico paq. C/4	5	5	0	75	542	N	30	0	100	0	0	24/01/2017	0	0	0	0			LP
21100261	Revistero de plastico t/c	3	3	0	60	542	N	30	0	100	0	0	24/01/2017	0	0	0	0			LP
21100261	Refuerzos de hojas c/100 pzas. Lesa	1	1	0	10	542	N	30	0	100	0	0	24/01/2017	0	0	0	0			LP
21100261	Protector de hojas t/c c/100 hjas mca. f	8	8	0	70	542	N	30	0	100	0	0	24/01/2017	0	0	0	0			LP
21200030	Toner hp laserjet p1006 35a, negro	5	5	0	5	542	N	30	0	100	0	0	24/01/2017	0	0	0	0			LP
21200030	Toner hp cp1025 black ce310a	8	8	0	10	542	N	30	0	100	0	0	24/01/2017	0	0	0	0			LP
21200030	Toner 3010 cn amarillo	9	9	0	10	542	N	30	0	100	0	0	24/01/2017	0	0	0	0			LP
21200030	Toner 3010 cn cyan	9	9	0	10	542	N	30	0	100	0	0	24/01/2017	0	0	0	0			LP
21200030	Toner hp cyan 126 cp1025 ce311a	10	10	0	10	542	N	30	0	100	0	0	24/01/2017	0	0	0	0			LP
21200030	Toner hpmagenta 126 cp1025 ce313a	10	10	0	10	542	N	30	0	100	0	0	24/01/2017	0	0	0	0			LP
21200030	Toner hp ce 323a, magenta	12	12	0	12	542	N	30	0	100	0	0	24/01/2017	0	0	0	0			LP
21200030	Toner hp ce321a 128a cyan	12	12	0	12	542	N	30	0	100	0	0	24/01/2017	0	0	0	0			LP
21200030	Toner hp ce322a, amarillo	12	12	0	12	542	N	30	0	100	0	0	24/01/2017	0	0	0	0			LP
21200030	Toner ce320a negro	13	13	0	12	542	N	30	0	100	0	0	24/01/2017	0	0	0	0			LP
21200030	Toner 3010 cn negro	17	17	0	20	542	N	30	0	100	0	0	24/01/2017	0	0	0	0			LP
21200030	Toner hp cb-436-a	20	20	0	10	542	N	30	0	100	0	0	24/01/2017	0	0	0	0			LP
21200030	Toner hp 85 laser jet ce285a negro	21	21	0	12	542	N	30	0	100	0	0	24/01/2017	0	0	0	0			LP
21200030	Toner hp-q 6002 amarillo	31	31	0	12	542	N	30	0	100	0	0	24/01/2017	0	0	0	0			LP
21200030	Toner hp q6001-a azul	31	31	0	12	542	N	30	0	100	0	0	24/01/2017	0	0	0	0			LP

CLAVE_CUCOP	PRODUCTO	VALOR_ESTIMADO	VALOR_MIPYMES	VALOR_NCTLC	CANTIDAD	UNIDAD_MEDIDA	CARACTER_PROCEDIMIENTO	ENTIDAD_FEDERATIVA	PORCENTAJE_TRE1	PORCENTAJE_TRE2	PORCENTAJE_TRE3	PORCENTAJE_TRE4	FECHA_REGISTRO	PLURIANUAL	AÑOS_PLURIANUALES	VALOR_ANUAL_PLURIANUAL	COMENTARIO	FECHA_INICIO_OBRA	FECHA_FIN_OBRA	TIPO_PROCEDEDIMIENTO
21200030	Toner hp q6003-a magenta	31	31	0	12	542	N	30	0	100	0	0	24/01/2017	0	0	0	0			LP
21200030	Toner hp q6000-a negro	58	58	0	25	542	N	30	0	100	0	0	24/01/2017	0	0	0	0			LP
21400004	Cartucho epson negro p/XP401 t19612	1	1	0	5	542	N	30	0	100	0	0	24/01/2017	0	0	0	0			LP
21400004	Cartucho epson amarillo p/XP20 t1964	2	2	0	5	542	N	30	0	100	0	0	24/01/2017	0	0	0	0			LP
21400004	Cartucho epson cyan p/XP20 t196220	2	2	0	5	542	N	30	0	100	0	0	24/01/2017	0	0	0	0			LP
21400004	Cartucho epson magenta p/XP20 t1963	2	2	0	5	542	N	30	0	100	0	0	24/01/2017	0	0	0	0			LP
21400004	Cartucho canon/41	4	4	0	10	542	N	30	0	100	0	0	24/01/2017	0	0	0	0			LP
21400004	Cartucho canon/40	5	5	0	15	542	N	30	0	100	0	0	24/01/2017	0	0	0	0			LP
21400004	Cartucho waterfree para migatorio mod	78	78	0	100	542	N	30	0	100	0	0	24/01/2017	0	0	0	0			LP
21400006	Cd/rw sony	2	2	0	200	542	N	30	0	100	0	0	24/01/2017	0	0	0	0			LP
21400006	Dvd regrabable sony	6	6	0	150	542	N	30	0	100	0	0	24/01/2017	0	0	0	0			LP
21400006	Dvd-r sony 120 min. 4.7 gb	14	14	0	900	542	N	30	0	100	0	0	24/01/2017	0	0	0	0			LP
21400006	Cd-r sony 80 min 700 mb	15	15	0	1150	542	N	30	0	100	0	0	24/01/2017	0	0	0	0			LP
21400026	Disco duro interno de 320 gb	2	2	0	5	542	N	30	0	100	0	0	24/01/2017	0	0	0	0			LP
21400026	Disco duro portatil 500 gb. Mca. lomeg	11	11	0	15	542	N	30	0	100	0	0	24/01/2017	0	0	0	0			LP
21400026	Disco duro portatil de 2tb mca. Seagate	21	21	0	10	542	N	30	0	100	0	0	24/01/2017	0	0	0	0			LP
21400026	Disco duro portatil de 1tb	34	34	0	25	542	N	30	0	100	0	0	24/01/2017	0	0	0	0			LP
21600002	Acido muriatico botella de 1 litro	1	1	0	35	542	N	30	0	100	0	0	24/01/2017	0	0	0	0			LP
21600010	Cepillo de plastico para wc con baston	1	1	0	35	542	N	30	0	100	0	0	24/01/2017	0	0	0	0			LP
21600010	Cepillo para barrer de plastico mod. P-3	1	1	0	50	542	N	30	0	100	0	0	24/01/2017	0	0	0	0			LP
21600012	Cubeta de plastico de 15 lts. C/ exprimi	28	28	0	40	542	N	30	0	100	0	0	24/01/2017	0	0	0	0			LP
21600014	Desinfectante mca. Pinol	1	1	0	15	455	N	30	0	100	0	0	24/01/2017	0	0	0	0			LP
21600014	Bref desinfectante de 1 lt	5	5	0	280	542	N	30	0	100	0	0	24/01/2017	0	0	0	0			LP
21600014	Desinfectante lysol en aerosol 300 grs.	7	7	0	100	542	N	30	0	100	0	0	24/01/2017	0	0	0	0			LP
21600016	Drano destapacaños de 500 ml.	6	6	0	160	542	N	30	0	100	0	0	24/01/2017	0	0	0	0			LP
21600017	Detergente axion liquido de 750ml	1	1	0	25	542	N	30	0	100	0	0	24/01/2017	0	0	0	0			LP
21600020	Escoba de mijo de 7 hilos	1	1	0	25	542	N	30	0	100	0	0	24/01/2017	0	0	0	0			LP
21600020	Escoba p/jardineria de vara completa c	1	1	0	15	542	N	30	0	100	0	0	24/01/2017	0	0	0	0			LP
21600021	Repuesto p/mop de 60 cms	1	1	0	15	542	N	30	0	100	0	0	24/01/2017	0	0	0	0			LP
21600021	Respuesto de 8 g. Para glade gloss scen	10	10	0	300	542	N	30	0	100	0	0	24/01/2017	0	0	0	0			LP
21600028	Fibra con esponja chica	1	1	0	60	542	N	30	0	100	0	0	24/01/2017	0	0	0	0			LP
21600028	Fibra esponja scotch brite	1	1	0	30	542	N	30	0	100	0	0	24/01/2017	0	0	0	0			LP
21600028	Friba fregon	1	1	0	15	542	N	30	0	100	0	0	24/01/2017	0	0	0	0			LP
21600031	Ajax en polvo de 388 grs.	1	1	0	60	542	N	30	0	100	0	0	24/01/2017	0	0	0	0			LP
21600031	Jabon roma bolsa de 10 kg.	2	2	0	10	542	N	30	0	100	0	0	24/01/2017	0	0	0	0			LP
21600032	Jabon liquido p/manos palmolive de 22	27	27	0	1400	542	N	30	0	100	0	0	24/01/2017	0	0	0	0			LP
21600035	Jalador de goma de 50 cms. C/ baston	1	1	0	25	542	N	30	0	100	0	0	24/01/2017	0	0	0	0			LP
21600035	Jalador de goma para vidrios	1	1	0	5	542	N	30	0	100	0	0	24/01/2017	0	0	0	0			LP
21600039	Mechudo de pavilo de 500 gr con basto	2	2	0	60	542	N	30	0	100	0	0	24/01/2017	0	0	0	0			LP
21600042	Papel higienico bco. 2 hojas s/tubo mca	71	71	0	3000	542	N	30	0	100	0	0	24/01/2017	0	0	0	0			LP
21600046	Plumero chico con baston de madera	1	1	0	15	542	N	30	0	100	0	0	24/01/2017	0	0	0	0			LP
21600051	Recojedor de plastico c/ baston	1	1	0	20	542	N	30	0	100	0	0	24/01/2017	0	0	0	0			LP
21600062	Espuma limpiadora antiestatica p/carca	1	1	0	20	542	N	30	0	100	0	0	24/01/2017	0	0	0	0			LP
21600071	Shampoo para manos cubeta de 19 lts.	40	40	0	200	542	N	30	0	100	0	0	24/01/2017	0	0	0	0			LP
21600075	Bolsa negra de 60 x 90 cms de plastico	2	2	0	100	125	N	30	0	100	0	0	24/01/2017	0	0	0	0			LP
21600075	Bolsa negra 90 x 120 cms de plastico ca	5	5	0	200	125	N	30	0	100	0	0	24/01/2017	0	0	0	0			LP
21600075	Bolsa costalito mediana cja c/20 pzas	4	4	0	100	542	N	30	0	100	0	0	24/01/2017	0	0	0	0			LP
21600075	Bolsa costalito jumbo caja c/10 pzas.	8	8	0	100	542	N	30	0	100	0	0	24/01/2017	0	0	0	0			LP
21600075	Bolsa costalito grande caja c/12 pzas	6	6	0	100	542	N	30	0	100	0	0	24/01/2017	0	0	0	0			LP
21600079	Desengrasante de 600 ml marca mary a	8	8	0	120	542	N	30	0	100	0	0	24/01/2017	0	0	0	0			LP
23100044	Goma ws/20 marca pelikan	1	1	0	60	542	N	30	0	100	0	0	24/01/2017	0	0	0	0			LP
23200029	Suavisante de telas en envase de 8.5 lts	2	2	0	15	542	N	30	0	100	0	0	24/01/2017	0	0	0	0			LP
24600064	Pilas aa duracel	3	3	0	200	542	N	30	0	100	0	0	24/01/2017	0	0	0	0			LP
24600064	Pilas aaa duracel	4	4	0	200	542	N	30	0	100	0	0	24/01/2017	0	0	0	0			LP
25100001	Aromatizante winzard air gick	1	1	0	60	542	N	30	0	100	0	0	24/01/2017	0	0	0	0			LP
25100001	Aromatizante glade en aerosol de 323 g	2	2	0	60	542	N	30	0	100	0	0	24/01/2017	0	0	0	0			LP
25200008	Insecticida raid casa y jardin	5	5	0	100	542	N	30	0	100	0	0	24/01/2017	0	0	0	0			LP
25300570	Cloro mca. Cloralex	6	6	0	700	455	N	30	0	100	0	0	24/01/2017	0	0	0	0			LP
25400097	Bomba destapacanos p/wc con baston	1	1	0	15	542	N	30	0	100	0	0	24/01/2017	0	0	0	0			LP
27200012	Guantes de hule # 7	1	1	0	10	542	N	30	0	100	0	0	24/01/2017	0	0	0	0			LP
27200012	Guantes de hule # 8	1	1	0	15	542	N	30	0	100	0	0	24/01/2017	0	0	0	0			LP

CLAVE_CUCOP	PRODUCTO	VALOR_ESTIMADO	VALOR_MIPYMES	VALOR_NCTLC	CANTIDAD	UNIDAD_MEDIDA	CARACTER_PROCEDIMIENTO	ENTIDAD_FEDERATIVA	PORCENTA JE_TRIMES TRE1	PORCENTA JE_TRIMES TRE2	PORCENTA JE_TRIMES TRE3	PORCENTA JE_TRIMES TRE4	FECHA_REGISTRO	PLURIANUAL	AÑOS_PLURIANUALES	VALOR_ANUAL_PLURIANUAL	COMENTARIO	FECHA_INICIO_OBRA	FECHA_FIN_OBRA	TIPO_PROCEDIMIENTO
27200013	Guante scotch brite trabajos pesados	1	1	0	20	542	N	30	0	100	0	0	24/01/2017	0	0	0	0			LP
29100048	Cortador economico chico baco 9mm	1	1	0	10	542	N	30	0	100	0	0	24/01/2017	0	0	0	0			LP
29100311	Aire comprimido mca. Silimex mod. Ae	1	1	0	15	542	N	30	0	100	0	0	24/01/2017	0	0	0	0			LP
29400025	Memoria usb 4 gb (64)	1	1	0	15	542	N	30	0	100	0	0	24/01/2017	0	0	0	0			LP
29400025	Memoria usb 8 gb	2	2	0	30	542	N	30	0	100	0	0	24/01/2017	0	0	0	0			LP
29400025	Memoria usb 16 gb	5	5	0	40	542	N	30	0	100	0	0	24/01/2017	0	0	0	0			LP
29400025	Memoria ram kingston kvr667d2ns2/2	8	8	0	7	542	N	30	0	100	0	0	24/01/2017	0	0	0	0			LP
29400025	Memoria usb kingston 32 gb	10	10	0	40	542	N	30	0	100	0	0	24/01/2017	0	0	0	0			LP
29400026	Monitor wide escrem 17	3	3	0	2	542	N	30	0	100	0	0	24/01/2017	0	0	0	0			LP
29400027	Mouse optico c/conector usb	3	3	0	20	542	N	30	0	100	0	0	24/01/2017	0	0	0	0			LP
29400027	Mouse optico c/conector usb p/lap top	5	5	0	30	542	N	30	0	100	0	0	24/01/2017	0	0	0	0			LP
29400027	Mouse microsoft 5000 optico inalamb	6	6	0	10	542	N	30	0	100	0	0	24/01/2017	0	0	0	0			LP
29400027	Mouse optico 3000 mod/confort	25	25	0	10	542	N	30	0	100	0	0	24/01/2017	0	0	0	0			LP
29400046	Teclado mod. Confort curve keyboard/	4	4	0	10	542	N	30	0	100	0	0	24/01/2017	0	0	0	0			LP
29400046	Kit de teclado y mouse inalambrico mo	9	9	0	10	542	N	30	0	100	0	0	24/01/2017	0	0	0	0			LP
29400046	Teclado mod/natural ergonomic keybo	18	18	0	20	542	N	30	0	100	0	0	24/01/2017	0	0	0	0			LP
29600127	Limpia vidrios de 650 ml mca. Mary arc	4	4	0	170	542	N	30	0	100	0	0	24/01/2017	0	0	0	0			LP
29600127	Limpiador para muebles jonshon pledg	4	4	0	100	542	N	30	0	100	0	0	24/01/2017	0	0	0	0			LP

694658

DR. JORGE. L. TOVAR SALINAS
SECRETARIO ADMINISTRATIVO
AUTORIZO